

目 录 GUIDE TO CONTENTS

车型与特征	2
MODELS COVERED & CHARACTERISTICS	
安装部位号索引	3~9
LOCATION NUMBER INDEX	
零（部）件图号 ~ 页码	10~20
PART NUMBER TO PAGE	
图示与文字	21~277
ILLUSTRATIONS & TEXT	

目录内容（图示与文字）根据功能分为如下顺序的组：

THE CONTENTS(ILLUSTRATION & TEXT)HAVE BEEN DIVIDED
INTO GROUPS BY FUNCTION IN THE FOLLOWING SEQUENCE:

发动机系统	ENGINE GROUP
燃油系统	FUEL GROUP
动力传动·底盘系统	POWER TRAIN-CHASSIS GROUP
车身系统	BODY GROUP
电气系统	ELECTRICAL GROUP

车型与特征 MODELS COVERED & CHARACTERISTICS

Model		Engine		Characteristic Expressions In Catalog Model Column			Production Period	Model
车型		发动机		目录车型特征描述			生产年月	车型
威志 WEIZHI	两厢	Q413AEDZ	8A(806T)	HB	DLX	MTM	0608	CA7130(DLX)
		Q413AEDZ	8A(806T)	HB	STD	MTM	0608	CA7130(STD)
		Q413AEDE	8A+	HB	DLX	MTM	0608	CA7130(DLX)
		Q413AEDEE3	8A+(OBD)	HB	DLX	MTM	0703	CA7130E3(DLX)
		Q413AEDE	8A+	HB	STD	MTM	0608	CA7130(STD)
		Q414AEDE	4GB1	HB	DLX	MTM	0608	CA7140(DLX)
		Q414AEDE	4GB1	HB	STD	MTM	0608	CA7140(STD)
	三厢	Q415AEDE	5A+	4D	DLX	MTM	0703	CA7150U(DLX)
		Q415AEDEE3	5A+(OBD)	4D	DLX	MTM	0703	CA7150UE3(DLX)
		Q416AEDE	4GB2	4D	DLX	MTM	0703	CA7160U(DLX)
		Q416AEDE	4GB2	4D	STD	MTM	0703	CA7160U(STD)

4D 4门 4 Door

HB 揭背式 Hatch Back

MTM 手动变速箱 Manual Transmission

DLX 豪华型 Deluxe Type

STD 标准型 Standard Type

安装部位号索引 location number index

页码 PAGE	简 图 FIGURE	摘 要 DESCRIPTION
21	图 09-01	工 具 TOOL GROUP 工具 STANDARD TOOL
23	图 11-01	发动机系统 ENGINE GROUP 发动机总成 PARTIAL ENGINE ASSEMBLY
24	图 11-04	气缸盖 CYLINDER HEAD
28	图 11-05	汽缸体 CYLINDER BLOCK
30	图 11-06	正时齿轮罩及后端盖板 TIMING GEAR COVER & REAR END PLATE
32	图 11-07	安装支架 MOUNTING
34	图 12-01	通风管 VENTILATION HOSE
35	图 13-01	曲轴及活塞 CRANKSHAFT & PISTON
37	图 13-02	凸轮轴及气门 CAMSHAFT & VALVE
39	图 15-01	机油泵 OIL PUMP

页码 PAGE	安装部位号 FIGURE	摘 要 DESCRIPTION
41	图 15-02	机油滤清器 OIL FILTER
42	图 16-01	水泵 WATER PUMP
44	图 16-02	发动机进水管 HOSE, ENGINE WATER I/O
46	图 16-03	散热器总成 RADIATOR ASSY
48	图 16-05	V型皮带 V-BELT
49~50	图 17-01	歧管 MANIFOLD
53~54	图 17-02	排气管 EXHAUST PIPE
56	图 17-03	空气滤清器 AIR CLEANER
58	图 17-08	真空管路 VACUUM PIPING
60	图 19-01	点火线圈及火花塞 IGNITION COIL & SPARK PLUG
62	图 19-02	分电器及点火线圈 DISTRIBUTOR & COIL , IGNITION

安装部位号索引 location number index

页码 PAGE	简图 FIGURE	摘要 DESCRIPTION
64	图 19-03	发电机 ALTERNATOR
66	图 19-04	起动机 STARTER
燃油系统 FUEL GROUP		
67~68	图 22-11	燃油喷射系统 FUEL INJECTION SYSTEM
动力传动·底盘系统 POWER TRAIN-CHASSIS GROUP		
71	图 31-01	离合器和分离拨叉 CLUTCH & RELEASE FORK
72	图 31-02	离合器踏板和弯管 CLUTCH PEDAL & FLEXIBLE HOSE
74	图 33-01	变速箱总成(手动) TRANSAXLE OR TRANSMISSION (MTM)
75	图 33-02	离合器管路和变速箱壳(手动) CLUTCH PIPE & TRANSMISSION CASE (MTM)
76	图 33-04	里程表从动齿轮(手动) SPEED METER DRIVEN GEAR (MTM)
77	图 33-05	变速箱齿轮 TRANSMISSION GEAR (MTM)
81	图 33-07	齿轮换挡拨叉和换挡轴(手动) GEAR SHIFT FORK & LEVER SHAFT (MTM)

页码 PAGE	安装部位号 FIGURE	摘要 DESCRIPTION
84	图 33-09	前驱动桥壳和差速器 FRONT AXLE HOUSING & DIFFERENTIAL
86	图 33-12	换挡杆和保持架 SHIFT LEVER & RETAINER
88	图 41-02	后轴和轮毂 REAR AXLE SHAFT & HUB
89	图 41-03	车轮和轮罩 WHEEL & WHEEL CAP
91	图 43-02	前驱动轴 FRONT DRIVE SHAFT
94	图 43-03	前轴毂 FRONT AXLE HUB
95	图 45-01	转向管柱和轴 STEERING COLUMN & SHAFT
97	图 45-02	叶片泵和储液罐(动力转向泵) VANE PUMP RESERVOIR (POWER STEERING PUMP)
99	图 45-03	动力转向管路 POWER STEERING TUBE
101	图 45-04	转向盘 STEERING WHEEL
103	图 45-05	前转向机和连接 FRONT STEERING GEAR & LINK

安装部位号索引 location number index

页码 PAGE	简图 FIGURE	摘要 DESCRIPTION
105	图 46-01	驻车制动和拉线 PARKING BRAKE & CABLE
106	图 47-01	制动踏板和支架 BRAKE PEDAL & BRACKET
107	图 47-02	制动总泵 BRAKE MASTER CYLINDER
108	图 47-03	制动助力器和真空管 BRAKE BOOSTER & VACUUM TUBE
110	图 47-05	前制动分泵和防尘罩 FRONT DISC BRAKE CALIPER & DUST COVER
112	图 47-06	后制动底板和制动泵 REAR BRAKING PLATE & WHEEL CYLINDER
114	图 47-08	前制动管路和卡子 BRAKE TUBE & CLAMP
117	图 47-09	ABS控制单元 ABS CONTROL UNIT
118	图 48-02	前轴下摆臂和转向节 FRONT AXLE LOWER ARM & STEERING KNUCKLE
120	图 48-03	前螺旋弹簧和减震器 FRONT SPRING & SHOCK ABSORBER
123	图 48-04	后螺旋弹簧和减震器 REAR SPRING & SHOCK ABSORBER

页码 PAGE	安装部位号 FIGURE	摘要 DESCRIPTION
	车身系统 BODY GROUP	
125	图 51-02	悬架横梁 SUSPENSION CROSSMEMBER
126	图 51-04	备胎固定螺栓 SPARE WHEEL CARRIER
127	图 52-01	前保险杠及保险杠支架 FRONT BUMPER & BUMPER STAY
129	图 52-02	后保险杠及保险杠支架 REAR BUMPER & BUMPER STAY
132	图 53-01	散热器罩 RADIATOR GRILLE
133	图 53-02	前翼子板 FRONT FENDER
134	图 53-03	发动机室盖及铰链 HOOD LOCK & HINGE
136	图 53-04	前挡泥板及前围板 FRONT FENDER APRON & DASH PANEL
138~139	图 53-05	地板梁架 FLOOR SIDE MEMBER
142	图 53-06	散热器支架 RADIATOR STAY
145	图 55-01	仪表板及杂物箱 INSTRUMENT PANEL & GLOVE COMPARTMENT

安装部位号索引 location number index

页码 PAGE	简图 FIGURE	摘 要 DESCRIPTION
147	图 55-03	前围板及风挡玻璃 COWL PANEL & WINDSHIELD GLASS
148	图 55-04	前围上部 FRONT UPSIDE BRODING
150~151	图 58-01	中后地板 FLOOR PAN & LOWER BACK PANEL
153	图 58-02	地板隔热垫 FLOOR INSULATOR
154	图 58-04	地板衬垫及地毯 MAT & CARPET
155	图 58-05	前地板 FRONT FLOOR
157	图 58-06	控制台及支座 CONSOLE BOX & BRACKET
158	图 58-07	后围板 REAR BOARDING
159~160	图 61-01	侧围部件 SIDE MEMBER
165	图 61-02	侧围风道 ROOF SIDE VENTILATOR
167	图 61-04	车顶板 ROOF PANEL & BACK WINDOW GLASS

页码 PAGE	安装部位号 FIGURE	摘 要 DESCRIPTION
169	图 61-05	行李箱门及门锁 LUGGAGE COMPARTMENT DOOR & LOCK
171	图 64-01	车身内饰件及门口装饰件 INSIDE TRIM BOARD & DOOR OPENING TRIM MOULDING
174	图 64-02	车顶内饰及消声垫 ROOF HEADLINING & SILENCER PAD
175	图 64-03	行李箱隔板及行李箱垫
177	图 64-04	盖板及盖板装饰盖 DECK BOARD & DECK TRIM COVER
179	图 67-01	前门板及玻璃 FRONT DOOR PANEL & GLASS
183	图 67-03	前车门锁及拉手 FRONT DOOR LOCK & HANDLE
185	图 67-04	前车门玻璃升降机构及铰链 FRONT DOOR WINDOW REGULATOR & HINGE
187	图 67-05	后门板及玻璃 REAR DOOR PANEL & GLASS
191	图 67-06	后门锁及手柄 REAR DOOR LOCK & HANDLE
193	图 67-07	后车窗调整及铰链 REAR DOOR WINDOW REGULATOR & HINGE

安装部位号索引 location number index

页码 PAGE	简图 FIGURE	摘要 DESCRIPTION
195	图 67-08	背门板及玻璃 BACK DOOR PANEL & GLASS
196	图 67-09	背门锁及手柄 BACK DOOR LOCK & HANDLE
198	图 67-12	锁芯 LOCK CYLINDER SET
200	图 71-01	前座椅 FRONT SEAT
201	图 71-02	后座椅 REAR SEAT
203	图 71-04	安全带 SEAT BELT
205	图 74-01	扶手及遮阳板 ARM REST & VISOR
207	图 74-02	电瓶固定装置 BATTERY CARRIER
208	图 74-03	警告牌 CAUTION PLATE
209	图 75-02	前风挡嵌条 FRONT MOULDING
210	图 75-03	侧风挡嵌条 SIDE MOULDING

页码 PAGE	安装部位号 FIGURE	摘要 DESCRIPTION
212	图 75-04	车标、铭牌 EMBLEM & NAME PLATE
214	图 76-01	挡泥板及扰流板 MUDGUARD
216	图 77-01	油箱及加油管路 FULE TANK & TURE
218	图 77-02	供油管路 FULE TANK & TURE
220	图 78-01	油门系统 ACCELERATOR LINK
电气系统 ELECTRICAL GROUP		
222	图 81-01	前照灯 HEADLAMP
224	图 81-02	前雾灯 FOG LAMP
225	图 81-06	侧转向灯 SIDE TURE SIGNAL LAMP
226	图 81-11	后组合灯 REAR COMBINATION LAMP
228	图 81-13	后牌照灯 LICENSE PLATE LAMP
230	图 81-17	高位制动灯 CENTER STOP LAMP

安装部位号索引 location number index

页码 PAGE	简图 FIGURE	摘 要 DESCRIPTION
232	图 81-21	室内灯 INTERIOR LAMP
234	图 82-01	电瓶和电瓶线 BATTERY & BATTERY CABLE
235	图 82-02	线束和卡子-发动机室 WIRING & CLAMP-ENGINE ROOM
236	图 82-03	线束和卡子-发动机 WIRING & CLAMP-ENGINE
237	图 82-04	线束和卡子-仪表板 WIRING & CLAMP-DASHBOARD
238	图 82-05	线束和卡子-车门 WIRING & CLAMP-DOOR
240	图 82-06	线束和卡子-背门 WIRING & CLAMP-BACKDOOR
241	图 82-08	线束和卡子-地板和顶棚 WIRING & CLAMP-FLOOR & ROOF
243	图 83-01	仪表 METER
244	图 84-01	开关和继电器-发动机 SWITCH & RELAY-ENGINE
245	图 84-02	开关和继电器-发动机室 SWITCH & RELAY-ENGINE ROOM

页码 PAGE	安装部位号 FIGURE	摘 要 DESCRIPTION
247	图 84-03	开关和继电器-驾驶室 SWITCH & RELAY-CABIN
249	图 84-04	开关和继电器-仪表板 SWITCH & RELAY-INSTRUMENT PANEL
251	图 84-05	开关和继电器-车门和地板 SWITCH & RELAY-DOOR&FLOOR
253	图 84-14	ABS自动防抱死系统 ABS ANTI-LOCK BRAKE SYSTEM
255	图 84-18	电控燃油喷射系统 ELECTRONIC FUEL INJECTION SYSTEM
257	图 85-01	风挡玻璃刮水器 WINDSHIELD WIPER
259	图 85-02	后刮水器 REAR WIPER
260	图 85-03	风挡玻璃洗涤器 WINDSHIELD WASHER
261	图 85-04	后洗涤器 REAR WASHER
262	图 86-01	收音机和磁带播放器 RADIO & TAPE PLAYER
263	图 86-02	扬声器 SPEAKER

安装部位号索引 location number index

页码 PAGE	简图 FIGURE	摘 要 DESCRIPTION
265	图 86-04	天线 ANTENNA
266	图 86-11	喇叭 HORN
267	图 87-01	后视镜 MIRROR
268	图 87-14	暖风和空调--制冷单元 HEATING & AIR CONDITIONING-COOLER UNIT
270	图 87-15	暖风和空调--操纵 HEATING & AIR CONDITIONING-CONTROL
272	图 87-16	暖风和空调--水管 HEATING & AIR CONDITIONING-WATER PIPING
273	图 87-18	暖风和空调--空调管路 HEATING & AIR CONDITIONING-COOLER PIPING
276	图 87-19	暖风和空调--压缩机 HEATING & AIR CONDITIONING-COMPRESSOR
277	图 87-20	暖风和空调--进气通道 HEATING & AIR CONDITIONING-AIR DUCT

页码 PAGE	安装部位号 FIGURE	摘 要 DESCRIPTION

页码	零件号	页码	零件号	页码	零件号	页码	零件号	页码	零件号	页码	零件号
92	04438-0WA30	30	1002-108W01A00	70	1004-800W01A00	38	1007-101W01A00	40	1011-032W01A00	70	1107-120W03A00
92	04438-0WA30	30	1002-109W01A00	36	1005-033W01A00	38	1007-102W01A00	40	1011-040W01A00	69	1107-140W02A00
92	04438-0WA40	29	1002-120W01A00	36	1005-063W01A00	38	1007-103W01A00	40	1011-041W01A00	221	1108400J74
92	04438-0WA40	30	1002-121W01A00	30	1005-093W01A00	38	1007-104W01A00	39	1011-051W01A00	34	1109213J22
111	04465-17A40	31	1002-301W01A00	36	1005-101W01A00	38	1007-106W01A00	64	1011-051W01A00	34	1109-213W01A00
112	04474-52A10	31	1002-302W01A00	36	1005-101W02A00	38	1007-107W01A00	39	1011-052W01A00	34	1109214J22
111	04479-52A20	29	1002-303W01A00	36	1005-108W01A00	51	1008-019W01A00	42	1011-052W01A00	34	1109214J22
107	04493-52A30	31	1002-310W01A00	36	1005-200M01A00	51	1008-031W01A00	44	1011-052W01A00	25	11101-02130
112	04495-52A40	31	1002-322W01A00	36	1005-201M01A00	51	1008-032W01A00	39	1011-105W01A00	25	11115-15090
112	04906-52A10	29	1002-421W01A00	36	1005-202W01A00	51	1008-038W01A00	40	1011-201W01A00	25	11121-15020
111	04945-20A10	35	1002-424X01A00	36	1005-203W01A00	44	1008-092W01A00	40	1011-202W01A00	25	11131-16040
111	04947-52A10	35	1002-427W01A00	36	1005-204W01A00	50	1008-092W01A00	40	1011-208W01A00	25	11135-15030
22	09111-0D020	25	1003-022W01A00	36	1005-206W01A00	50	1008-092W01A00	40	1011-209W01A00	26	11183-02020
22	09111-0DA20	25	1003-023W01A00	36	1005-301W01A00	51	1008-094W01A00	40	1011-211W01A00	25	11191-02020
22	09113-0D020	25	1003-026W01A00	36	1005-306W01A00	51	1008-096W01A00	40	1011-213W01A00	26	11210-02080
22	09113-0DA20	25	1003-027W01A00	38	1006-031W01A00	50	1008-097W01A00	40	1011-214W01A00	26	11213-02080
22	09120-0D010	26	1003-028W01A00	37	1006-033W01A00	39	1008-098W01A00	29	1011-303W01A00	30	11302-02080
22	09120-0DA10	25	1003-036W01A00	37	1006-036W01A00	51	1008-105W01A00	41	1012-100W01A00	30	11302-02090
22	09150-0D010	25	1003-037W01A00	37	1006-042W01A00	51	1008-113W01A00	41	1012-203W01A00	30	11303-02090
22	09150-0DA10	25	1003-038W01A00	26	1006-051W01A00	50	1008-117W01A00	59	1100-180W01A00	30	11303-02100
27	1001-101W01A00	29	1003-039W01A00	26	1006-052W01A00	51	1008-118W01A00	59	1100-183W01A00	30	11304-02070
26	1001-201W01A00	26	1003-050W01A00	26	1006-053W01A00	63	1008-118W01A00	219	1104-001M01A00	31	11355-02080
33	1001-202M01A00	26	1003-056W01A00	26	1006-054W01A00	50	1008-118W01A00	219	1104-002M01A00	31	11381-02030
25	1001-203W01A00	26	1003-057W01A00	26	1006-056W01A00	51	1008-200M01A00	219	1104-003M01A00	31	11383-02040
25	1001-203W01A00	26	1003-060W01A00	26	1006-061W01A00	51	1008-202W01A00	219	1104-004M01A00	28	11401-02060
51	1001-203W01A00	26	1003-061W01A00	26	1006-062W01A00	51	1008-203M01A00	70	1104-502W01A00	28	11401-02080
50	1001-203W01A00	25	1003-200W01A00	26	1006-063W01A00	51	1008-210M01A00	69	1104-503W01A00	29	11452-14010
32	1001-402W01A00	25	1003-202W01A00	26	1006-064W01A00	29	1009-010W01A00	69	1104-504W01A00	29	11452-15030
28	1002-010W01A00	25	1003-203W01A00	26	1006-066W01A00	29	1009-016W01A00	69	1104506J22	35	11711-15030
29	1002-021W01A00	25	1003-204W01A00	25	1006-067W01A00	28	1009-017W01A00	69	1104512J22	35	11711-15030
28	1002-023W01A00	25	1003-211W01A00	25	1006-075W01A00	39	1009-017W01A00	69	1104513J22	35	11721-15030
28	1002-024W01A00	26	1003-405M01A00	37	1006-081W01A00	69	1009-018W01A00	69	1104-600W01A00	35	11721-15030
28	1002-026W01A00	26	1003-414W01A00	37	1006-082W01A00	28	1009-018W01A00	69	1104-701W01A00	35	11791-15020
28	1002-027W01A00	26	1003-420W01A00	37	1006-083W01A00	39	1009-018W01A00	69	1104-702W01A00	35	11795-15020
28	1002-028W01A00	26	1003-421W01A00	37	1006-101W01A00	44	1009-018W01A00	217	1105-110M01A00	23	12000-02B00
28	1002-029W01A00	35	1004-100X03A00	38	1006-102W01A00	29	1009-022W01A00	219	1105-110M02A00	23	12000-02K30
28	1002-031W01A00	35	1004-108W01A00	38	1006-201W01A00	29	1009-025W01A00	69	1107100K7	23	12000-02K70
29	1002-032W01A00	35	1004-108W02A00	37	1006-204W01A00	43	1009-027W01A00	69	1107101K7	23	12000-02Q40
30	1002-057W01A00	35	1004-109W01A00	26	1006-205W01A00	69	1009-027W01A00	69	1107-101W01A00	23	12000-02Q40
30	1002-063W01A00	35	1004-109W02A00	26	1006-206W01A00	28	1009-027W01A00	52	1107-102W01A00	23	12000-02Q90
30	1002-064W01A01	35	1004-301W01A00	38	1006-301W01A00	42	1009-027W01A00	50	1107-103W01A00	23	12000-WZ016
28	1002-082W01A00	36	1004-302W01A00	38	1007-035W01A00	29	1009-107W01A00	50	1107-104W01A00	55	1201404J22
30	1002-082W01A00	36	1004-303W01A00	38	1007-040W01A00	39	1011-022W01A00	52	1107-107W01A00	29	12101-16100
29	1002-083W01A00	36	1004-304W01A00	38	1007-051W01A00	39	1011-023W01A00	59	1107-107W01A00	26	12180-02030
40	1002-105W01A00	36	1004-306X01A00	38	1007-052W01A00	39	1011-031W01A00	69	1107-110W01A00	26	12180-13030

页码	零件号	页码	零件号	页码	零件号	页码	零件号	页码	零件号	页码	零件号
26	12204-15050	42	1307-202W01A00	40	15197-02050	23	17000-ODK50	79	1701-067M01A00	83	1702-040M01A00
34	12261-02030	48	1307-205W01A00	29	15301-02090	23	17000-ODK60	79	1701-071M01A00	83	1702-045M01A00
34	12261-02Q30	42	1307-206W01A00	29	15301-15051	23	17000-ODK80	79	1701-072M01A00	81	1702-046M01A00
34	12261-14030	43	1307-207W01A00	71	1601-210M02A00	23	17000-WL100	79	1701-074M01A00	81	1702-047M01A00
26	12281-02040	42	1307-208W01A00	71	1601-220M01A00	23	17000-WZ300	79	1701-076M01A00	81	1702-056M01A00
26	12281-15050	42	1307-209W01A00	84	1601-318M02A00	75	1701-002M01A00	79	1701-080M01A00	82	1702-061M01A00
27	12282-02070	42	1307-210W01A00	84	1601-318M03A00	75	1701-014M01A00	80	1701-092M01A00	82	1702-064M01A00
27	12282-15040	43	1307-213W01A00	71	1601-320M01A00	75	1701-014M01A00	80	1701-094M01A00	82	1702-064M02A00
33	12305-02050	43	1307-213W02A00	71	1601-330M01A00	75	1701-015M01A00	80	1701-097M01A00	81	1702-066M01A00
33	12305-02A50	36	13204-15030	42	16100-02082	75	1701-016M01A00	80	1701-101M01A00	81	1702-067M01A00
33	12315-02050	36	13204-15030	43	16193-15011	75	1701-016M01A00	78	1701-104M01A00	82	1702-068M01A00
33	12315-14010	35	13211-02120	45	16261-0B045	83	1701-017M01A00	78	1701-105M01A00	82	1702-075M01A00
33	12321-14030	35	13211-15050	45	16261-0B046	86	1701-019M01A00	78	1701-106M01A00	82	1702-089M01A00
33	12321-14A30	35	13251-02030	45	16261-14010	75	1701-023M01A00	78	1701-110M01A00	82	1702-093M01A00
33	12325-02030	35	13251-15020	45	16262-16030	84	1701-026M01A00	78	1701-110M02A00	82	1702-094M01A00
33	12325-02A30	35	13261-02050	45	16302-15010	78	1701-027M01A00	78	1701-113M01A00	82	1702-096M01A00
33	12371-02140	36	13263-02050	45	16320-02030	78	1701-027M01A00	79	1701-119M01A00	82	1702-100M01A00
33	12371-02A40	36	13265-15030	45	16321-02070	84	1701028J1#A00	79	1701-119M01A00	82	1702-101M01A00
33	12372-02160	36	13281-15030	45	16323-15180	84	1701-029M01A00	79	1701-121M01A00	82	1702-102M01A00
33	12372-02A60	36	13405-0B041	45	16325-63011	84	1701-030M01A00	79	1701-121M02A00	82	1702-103M01A00
64	12511-02080	36	13405-0B042	45	16331-02060	86	1701-034M01A00	78	1701-122M02A00	82	1702-110M01A00
35	13011-02050	36	13411-02060	45	16331-14020	78	1701-041M01A00	79	1701-123M01A00	82	1702-111M01A00
35	13011-02050	36	13411-02070	45	16347-02040	78	1701-041M02A00	79	1701-123M02A00	82	1702-115M01A00
45	1303-010W01A00	36	13470-16110	46	16360-02170	79	1701-044M01A00	79	1701-128M01A00	83	1702-116M01A00
44	1303-012W01A00	37	13501-02040	46	16360-02A10	79	1701-045M01A00	79	1701-129M01A00	83	1702-117M01A00
45	1303-013W01A00	38	13502-02050	46	16361-02130	79	1701-046M01A00	78	1701-130M01A00	83	1702-125M01A00
70	1303-014W01A00	37	13505-02040	46	16361-14020	78	1701-047M01A00	78	1701-130M02A00	82	1702-132M01A00
45	1303-016W01A00	37	13505-15050	46	16363-02120	78	1701-048M01A00	78	1701-133M01A00	82	1702-136M01A00
45	1303-021W01A00	36	13521-02070	43	16371-15060	78	1701-049M01A00	80	1701-136M01A00	82	1702-138M01A00
45	1303-031W01A00	36	13521-02080	43	16371-15071	78	1701-050M01A00	80	1701-137M01A00	82	1702-140M01A00
45	1303-032W01A00	38	13523-02090	64	16381-15080	78	1701-051M01A00	80	1701-138M01A00	82	1702-142M01A00
45	1303-036W01A00	38	13529-15010	64	16385-15030	78	1701-055M01A00	80	1701-140M01A00	82	1702-146M01A00
44	1303-051W01A00	36	13566-02030	46	16400-02421	78	1701-055M01A00	76	1701-211M01A00	83	1702-308M01A00
69	1303-052W01A00	38	13568-02050	46	16400-02A10	78	1701-056M01A00	81	1702-008M01A00	51	17101-0B002
44	1303-052W01A00	38	13579-15010	46	16401-02421	78	1701-056M01A00	81	1702-009M01A00	51	17101-14010
44	1303-053W01A00	38	13711-02060	46	16471-23010	78	1701-057M01A00	83	1702-010M02A00	51	17118-02090
44	1303-054W01A00	38	13715-02050	46	16523-02030	78	1701-059M01A00	81	1702-022M01A00	51	17118-15081
44	1303-056M01A00	38	13741-15020	46	16523-02A30	79	1701-061M01A00	81	1702-026M01A00	51	17139-02090
45	1303-100W01A00	38	13751-02030	46	16571-02130	79	1701-062M01A00	81	1702-026M02A00	51	17140-0B003
45	1303-103M01A00	38	13751-74020	46	16571-02A30	79	1701-063M01A00	81	1702-029M01A00	51	17140-0B065
45	1306-100W01A00	38	13753-74340	47	16572-02130	79	1701-064M01A00	81	1702-031M01A00	51	17141-14050
45	1306-102W01A00	39	15100-02090	47	16572-02A30	79	1701-064M01A00	82	1702-035M02A00	51	17167-0B059
42	1307-031W01A00	39	15100-02120	47	16572-14010	79	1701-064M01A00	82	1702036J1#A00	51	17167-15090
42	1307-036W01A00	40	15104-15100	47	16572-14A10	79	1701-064M02A00	83	1702-036M02A00	51	17168-15031
42	1307-200W01A00	40	15149-02040	47	16711-02150	79	1701-066M01A00	83	1702-037M01A00	51	17171-02050

页码	零件号	页码	零件号	页码	零件号	页码	零件号	页码	零件号	页码	零件号
51	17173-02060	63	19144-16020	66	28100-14040	64	3701-105W01A00	92	42345-16A50	97	44313-32A70
51	17173-0B061	63	19235-16270	234	28800-02090	64	3701-106W01A00	92	42345-16A50	97	44313-32A80
59	17341-14B31	63	19242-15180	234	28800-0D060	64	3701-107W01A00	88	42431-0D040	97	44313-32A90
59	17342-14021	61	19532-50010	234	28800-0D700	64	3701-201W01A00	88	42431-0DA40	98	44325-52A10
55	17410-02440	61	19539-11010	234	28800-14080	64	3701-205W01A00	88	42450-52A30	98	44325-52A20
55	17410-02450	61	19539-46010	74	30300-0DK10	61	3705100K7	88	42450-52A30	98	44325-52A30
55	17410-02K40	69	22210-02250	74	30300-0DK20	63	3705-100W01A00	90	42602-52A40	98	44325-52A40
55	17420-02K00	70	22215-74400	74	30300-0DK30	63	3705-101W01A00	90	42603-52K60	98	44325-52A50
55	17420-02K80	69	22270-16110	74	30300-0DK40	63	3705-102W01A00	90	42603-52K70	99	44327-12010
55	17420-02K90	69	22271-02050	71	31210-0D020	61	3707-101W01A00	90	42611-52A90	99	44327-12A10
55	17430-02250	84	2303-301M01A00	71	31210-0DA20	25	3707-108W01A00	90	42611-52K10	98	44330-52A00
55	17430-23K60	85	2303-302M01A00	71	31210-87717	61	3707-120X01A00	90	42611-52K20	98	44330-52A10
55	17451-14020	84	2303-303M01A00	71	31250-0D020	61	3707-121W01A00	90	42652-0D121	98	44330-52A20
55	17451-64A30	85	2303-303M02A00	71	31250-0DA20	61	3707-122W01A00	90	42652-0DA10	98	44330-52A70
55	17508-02060	85	2303-304M01A00	71	31250-87103	61	3707-123W01A00	90	42652-0DA20	98	44330-52A80
55	17562-02090	85	2303-305M01A00	73	31301-0D020-A	75	3729-100M01A00	90	42652-0DK10	98	44330-52A90
55	17562-02A90	85	2303306J1#A00	106	31321-52010	52	3808012K7	118	43211-0DA40	98	44337-12A30
55	17563-23030	85	2303-307M01A00	73	31321-52010-A	255	3808012K7	118	43212-0DA40	98	44341-32A31
55	17565-02160	84	2303-308M01A00	107	31417-35010	52	3808014K7	92	43403-52A30	98	44345-32A00
55	17565-02A60	84	2303-309M02A00	73	31420-0DA20	59	3808020K7	92	43403-52A30	98	44345-32A10
55	17565-0J040	85	2303-310M01A00	73	31470-0DA10	59	3808022K7	92	43410-0DA50	98	44345-32A20
55	17565-11160	84	2303-311M01A00	111	31478-30A10	59	3808024K7	92	43410-0DA50	98	44345-32A30
55	17565-46040	84	2303-314M01A00	113	31478-30A10	244	3808050K7	92	43410-0DA90	98	44345-32A40
55	17565-46A40	75	2303-321M01A00	73	31481-0DA20	244	3808080K7	92	43420-0DA50	99	44348-52010
56	17700-02110	69	23209-02060	73	31482-0DA20	244	3808100J70	92	43420-0DA50	99	44348-52A30
56	17700-02A10	69	1104-600W02A00	73	31484-52A40	255	3808100J82	92	43420-0DA90	99	44348-52Q30
56	17700-0DA60	70	23271-14020	73	31484-52A70	244	3808-100W01A00	92	43425-10A20	98	44360-52A30
56	17700-14060	69	23280-14010	73	31486-52A10	59	3808-304W01A00	92	43425-10A20	98	44390-52A30
56	17701-02110	69	23295-14010	73	31487-52A10	244	3808-500W01A00	92	43460-52A80	99	44406-52020
56	17701-14060	70	23801-14010	76	33480-12K50	52	3808-600W02B00	92	43470-52A80	99	44406-52030
56	17705-02120	70	23811-14030	86	33504-0DK60	255	3808-600W02B00	93	43474-0WA10	99	44406-52A60
56	17705-0DA60	70	23814-14010	86	33530-52K50	52	3808-601W01A00	94	43502-0DA20	99	44406-52A70
56	17705-14060	70	23814-14020	86	33530-52K70	29	3808-700W01A00	94	43502-0DA20	99	44410-52110
56	17751-14K30	59	23820-02B10	86	33574-52010	29	3808-701W01A00	94	43512-0DA20	99	44410-52A30
56	17801-02070	59	23826-02010	86	33820-0D040	29	3810-100W01A00	104	44200-52A30	98	44441-52A20
56	17801-14010	59	23826-0DA60	86	33820-0DA60	208	3903028J1	104	44250-52A90	98	44442-52A30
56	17881-02110	59	23827-02B10	86	33821-0D020-A	123	42110-0D120	97	44302-52A40	99	44443-12100
56	17881-02B10	59	23827-0DA60	86	33822-0D010-A	123	42110-0D130	97	44303-52A30	99	44443-12A10
56	17881-02Q10	59	25860-14B10	117	3550062J44	92	42345-10A40	97	44304-50A10	99	44446-52020
63	19020-15180	59	25862-16B10	117	3550063J44	92	42345-10A40	97	44305-28A30	99	44446-52A20
63	19101-11060	65	27060-02110	64	3701-011W01A00	93	42345-10A50	97	44308-52A20	117	44510-52A10
63	19102-16010	66	28100-02090	65	3701-100W01A00	92	42345-10A50	97	44310-52A10	117	44590-52021
63	19121-11080	66	28100-02130	65	3701-101W01A00	92	42345-10A50	97	44310-52A40	108	44610-0DA50
63	19127-15120	66	28100-02A30	64	3701-103W01A00	92	42345-16A40	97	44313-32A00	108	44610-0DK50
63	19133-16240	66	28100-14030	64	3701-104W01A00	92	42345-16A40	97	44313-32A60	108	44730-20080

页码	零件号	页码	零件号	页码	零件号	页码	零件号	页码	零件号	页码	零件号
108	44773-52110	105	46441-52010	111	47750-52020	121	48609-0DA30	144	52137-0DK10	135	53301-52K20
108	44785-16A20	112	47043-52010	111	47775-52010	121	48682-52010	143	52138-0DK10	135	53307-52K10
96	45025-0D010	112	47044-52010	111	47781-52A20	121	48682-52010	140	52141-52020	135	53311-52K20
104	45046-52011	112	47061-47010	111	47782-52A20	121	48682-52A10	140	52142-52010	135	53321-52K10
104	45046-52011	112	47062-47010	120	48044-52A10	121	48682-52A10	143	52143-52011	135	53324-52K10
102	45100-0DK30	106	47101-0D030	120	48044-52A10	121	48684-52010	143	52144-52011	135	53331-52010
102	45130-0DK30	107	47201-0DA60	118	48068-0D020	121	48684-52010	143	52145-52K00	135	53333-52060
102	45130-0DK40	107	47220-52060	118	48068-0DA20	121	48684-52A10	143	52146-52K00	147	53383-0DA50
102	45166-0DK42	107	47230-20140	119	48069-0D020	121	48684-52A10	143	52147-52K70	135	53410-0DK90
102	45170-52K10	108	47264-52010	119	48069-0DA20	124	48725-0D020	130	52159-0DK20	135	53411-0DK20
102	45188-60010	107	47287-20010	120	48131-0D230	124	48725-0D020	130	52159-52K30	135	53412-0DK20
102	45190-52K10	107	47299-20060	120	48131-0D230	124	48725-0DA20	130	52159-52K30-AA	135	53420-0DK90
96	45205-52010	115	47311-0DA51	120	48131-0DK70	124	48725-0DA20	128	52161-20A10	135	53421-0DK40
96	45210-52010	115	47312-0DA41	120	48131-0DK70	124	48755-0D030	132	52161-20A10	135	53422-0DK40
96	45250-0DA10	115	47314-0DA41	120	48157-0D020	124	48755-0D040	131	52187-52A10	135	53431-0D020
96	45255-52A50	115	47315-0DA41	120	48157-0D020	124	48755-0DA30	128	52535-52K12	135	53440-52K00
96	45260-52K90	115	47316-0DA31	120	48157-0DA20	124	48755-0DA40	128	52536-52K12	135	53451-52K90
96	45271-16K20	115	47317-0DA31	120	48157-0DA20	121	48811-0D020	130	52567-52A20	135	53455-52A10
96	45271-52010	115	47321-0DK60	123	48231-0DK90	121	48811-52A40	130	52575-52K10	135	53497-0D020
96	45273-33030	115	47322-0DK70	123	48231-0DK90	121	48815-0D020	130	52575-52K71	135	53510-52K30
96	45280-52K20	115	47323-52A90	123	48257-0D020	121	48815-0DA20	130	52576-52K10	136	53701-0DK90
95	45286-0D910	115	47324-52A80	123	48257-0D020	121	48817-0D020	130	52579-52A10	136	53702-0DK80
95	45286-0DA10	115	47353-52A10	123	48257-0DA20	121	48817-0DA20	131	52581-52K10	140	53704-0D040
104	45503-52010	115	47354-52A10	123	48257-0DA20	124	48818-0D010	131	52582-52K10	136	53711-0D020
104	45515-52030	115	47372-52A10	123	48258-0D020	124	48818-0DA10	130	52591-52K00	137	53712-0DK20
104	45517-52030	115	47389-50A20	123	48258-0D020	121	48819-52010	130	52591-52K70	137	53717-52060
104	45535-52010	112	47447-11010	123	48258-0DA20	122	48824-52031	130	52592-52K60	136	53718-52070
104	45535-52010	112	47449-52100	123	48258-0DA20	122	48824-52031	130	52592-52K90	137	53731-0DK50
95	45813-52A10	113	47491-20011	120	48331-0D020	122	48824-52A30	130	52791-12040	137	53732-0DK50
95	45813-52A20	113	47492-32010	120	48331-0D020	122	48824-52A30	130	52802-52K10	137	53773-52010
95	45814-52A10	111	47547-20010	120	48331-0DA20	125	51201-0DA21	132	53111-0DK60	137	53774-52010
95	45821-52A10	113	47547-20010	120	48331-0DA20	143	51445-52010	128	53112-52K60	133	53811-52K10
95	45826-52A11	113	47550-52011	124	48341-0D020	143	51446-52010	143	53165-52010	133	53812-52K10
95	45831-52A10	113	47570-52011	124	48341-0D020	143	51457-52010	143	53211-52040	133	53831-52K40
95	45832-12A10	113	47601-52100	124	48341-0DA20	126	51931-52020	143	53212-52040	133	53832-52K40
95	45833-52A10	113	47602-52100	124	48341-0DA20	143	51963-52K40	143	53213-52K70	133	53875-52K12
95	45877-52A10	113	47643-47010	121	48510-0D130	143	51964-52010	143	53214-52K70	133	53876-52K12
95	45878-52A10	113	47644-47010	120	48510-0D130	125	51967-10K00	143	53215-52K70	133	53882-16030
96	45893-52A10	111	47715-52010	121	48510-0DK30	125	51967-10K00	143	53216-52070	136	55101-0DK20
96	45897-12K20	111	47716-52020	120	48510-0DK30	143	51984-52K20	143	53218-52050	106	55106-0D020
105	46201-52K50	111	47717-52020	124	48530-0DK40	128	52119-52K90	143	53228-52010	73	55107-0D020-A
105	46341-52010	111	47721-52020	123	48530-0DK40	128	52127-52K30	143	53253-52020	137	55108-52020
105	46361-52010	111	47722-52020	121	48609-0D030	128	52128-52K10	223	53271-52K10	136	55109-52020
105	46420-52K10	111	47730-52020	121	48609-0D030	143	52131-0D020	144	53273-52010	136	55129-0DA50
105	46430-52K10	111	47731-52010	121	48609-0DA30	143	52132-0D060	144	53291-52050	136	55129-52A20

页码	零件号	页码	零件号	页码	零件号	页码	零件号	页码	零件号	页码	零件号
136	55131-52030	277	55845-0DK80	152	57661-0D020	158	58375-52K11	162	61307-0DK80	163	61725-52K10
136	55142-52010	271	55900-52K20	152	57661-52010	158	58377-52010	162	61308-0DK70	163	61731-52K11
137	55168-52K10	271	55905-52K10	141	57801-0D010	158	58378-52070	162	61308-0DK80	163	61731-52K50
137	55169-52K10	271	55906-52A10	141	57801-52010	161	58383-52K20	162	61327-0DK40	163	61732-52K11
136	55210-0DK60	271	55908-52K10	141	57802-0D010	161	58384-52K20	162	61328-0DK40	163	61732-52K50
146	55301-52K60	271	55909-52K10	141	57802-52010	152	58386-52020	162	61343-0DK60	163	61735-52K10
146	55301-52K70	271	55910-52K80	156	57805-52022	154	58510-0DK60	162	61344-0DK60	163	61736-52K10
146	55306-0DK60	271	55918-52K30	156	58111-0DD50	154	58521-0D050	162	61371-0DK40	164	61741-52K10
146	55308-52K80	271	55933-52A10	156	58113-0DK40	154	58561-0DA50	162	61381-0DK40	164	61742-52K10
146	55310-52K60	271	55937-52K10	156	58114-0DK20	154	58562-0DA50	162	61403-52K10	164	61745-52K10
146	55330-52K10	271	55937-52K30	153	58153-52030	154	58563-0DK50	162	61404-52K10	164	61746-52K10
146	55330-52K20	271	55937-52K60	156	58161-52K10	154	58564-0DK50	162	61621-52K10	164	61766-52K10
146	55367-0DK60	147	56101-52K20	156	58171-52031	161	58709-0D040	164	61621-52K40	164	61767-52K10
146	55405-52K11	147	56115-33040	152	58179-48010	178	58731-52K10	162	61622-52K10	164	61768-52K10
146	55406-52K11	147	56117-52K10	152	58191-52010	178	58732-52K10	164	61622-52K40	164	61769-52K10
146	55411-52K10	147	56118-52K10	152	58211-0D041	157	58911-52K20	162	61625-52K10	172	62111-0DK50
146	55521-0DK20	140	57101-0DK50	152	58211-52023	157	58913-0DK30	162	61625-52K80	172	62112-0DK50
146	55539-52K10	140	57102-0DK50	152	58211-52051	157	58918-0DK50	162	61626-52K10	172	62211-0DK50
146	55539-52K20	140	57105-52010	152	58247-52010	211	60117-0DK50	162	61626-52K80	172	62212-0DK50
146	55545-0DK20	140	57111-0DK20	156	58251-52A10	211	60118-0DK50	164	61627-52K20	172	62313-0DK60
146	55550-52K30	140	57112-0DK30	144	58255-52040	161	61023-0DK60	162	61628-52K20	172	62314-0DK60
146	55650-52K10	140	57115-0DK20	152	58273-52010	161	61024-0DK60	162	61631-52K10	172	62333-0DK40
146	55660-52K10	140	57116-0DK20	152	58273-52031	161	61065-52010	162	61631-52K30	172	62334-0DK40
149	55700-0DK60	140	57117-52010	152	58274-52021	161	61065-52020	162	61632-52K10	172	62411-52K11
149	55701-52K50	140	57118-52010	152	58307-52K20	161	61066-52010	162	61632-52K30	172	62412-52K11
149	55702-52K00	140	57155-52020	158	58307-52K20	161	61066-52020	163	61633-52K40	172	62413-0DK50
149	55703-0DK60	136	57233-52011	152	58311-0D040	161	61108-52K11	163	61633-52K80	172	62414-0DK50
149	55705-0DK50	140	57249-10040	152	58311-52050	161	61109-52K11	163	61634-52K40	172	62471-0DK60
149	55706-0DK50	140	57401-0DK80	152	58311-52121	161	61111-0DK90	163	61634-52K80	172	62471-52K20
149	55713-0D050	140	57402-0DK80	152	58315-0D010	161	61111-52K12	163	61635-52010	172	62472-0DK60
149	55714-0D050	140	57417-52K11	152	58315-52010	161	61112-0DK00	163	61636-52010	172	62472-52K20
149	55717-0DK50	156	57417-52K11	152	58315-52050	161	61112-52K12	163	61641-52K10	172	62551-0DK30
149	55718-0DK50	156	57451-0D050	152	58316-0D010	161	61127-52K10	163	61642-52K10	172	62552-0DK20
147	55737-52K10	140	57451-0D050	152	58316-52010	161	61128-52K10	163	61647-52010	178	62627-52K10
149	55745-0DK40	140	57452-0D050	152	58316-52050	161	61147-52K30	163	61648-52010	178	62628-52K10
149	55748-52K10	156	57452-0D050	152	58325-52010	161	61148-52K30	163	61665-52010	166	62930-12160
149	55749-52K10	141	57601-0DK50	153	58327-52031	161	61211-52K12	163	61666-52010	166	62930-52A10
149	55765-0D040	141	57601-0DK80	153	58327-52050	162	61212-52K12	163	61693-52100	168	63111-0DK50
149	55778-0DK10	141	57602-0DK50	152	58331-10010	162	61231-52K11	163	61694-52100	168	63111-52K10
147	55781-0DK80	141	57602-0DK80	152	58339-52010	162	61231-52K91	163	61711-52K11	168	63132-0DK50
147	55782-0DK70	141	57605-0D020	152	58351-32010	162	61232-52K11	163	61711-52K60	168	63133-0DK40
147	55783-0DK10	141	57605-0D020	152	58351-52090	162	61232-52K91	163	61712-52K11	168	63134-52K10
257	55812-52K40	141	57606-0D050	158	58371-52K10	161	61305-0DK40	163	61712-52K60	168	63135-52K11
277	55843-0DK80	141	57606-52070	158	58373-52K10	161	61306-0DK40	163	61713-52K20	168	63141-0DK50
277	55844-0DK80	141	57607-0D010	158	58374-10030	162	61307-0DK70	163	61714-52K20	168	63143-52K10

页码	零件号	页码	零件号	页码	零件号	页码	零件号	页码	零件号	页码	零件号
168	63175-52K10	175	64770-0DK70	181	67620-5CK40	172	67914-0DK50	185	68720-0D020	199	69510-52K20
168	63176-52K10	168	64811-0DK50	181	67625-52K10	173	67917-0DK40	185	68730-0D020	199	69515-52K60
174	63310-0DK40	168	64813-0DK30	181	67626-52K10	173	67918-0DK40	185	68740-0D020	199	69520-52K20
174	63310-52K80	195	64813-0DK50	189	67627-52K10	195	68105-0DK10	193	68750-0D020	199	69560-52K40
174	63341-0D020	168	64814-0DK30	189	67628-52K10	195	68105-0DK30	193	68760-0D020	199	69560-52K50
174	63343-0D010	195	64827-52K10	188	67630-52K20	180	68110-0DK60	193	68770-0D020	199	69570-52K20
168	64101-52K10	195	64828-52K10	188	67640-52K30	180	68120-0DK60	193	68780-0D020	199	69570-52K60
169	64127-16070	180	67001-52K11	178	67751-52K10	189	68123-0DK40	196	68801-52010	183	69710-52K60
161	64213-52010	180	67002-52K11	178	67761-52K10	189	68123-52K20	196	68838-52010	191	69715-52K10
161	64214-52010	188	67003-0DK70	178	67762-52K10	189	68124-0DK40	196	68947-52A10	192	69716-52K10
175	64241-52010	188	67003-52K12	181	67771-12050	189	68124-52K20	196	68948-52A10	184	69720-52K60
175	64242-52010	188	67004-0DK70	181	67771-12050	190	68130-0DK50	196	68950-52K10	192	69730-52K10
175	64275-0D010	188	67004-52K12	188	67771-12050	190	68130-52K30	196	68960-52K10	183	69733-52K20
175	64275-52011	195	67005-52K12	188	67771-12050	195	68131-0DK10	199	69005-5CK10	183	69734-52K20
178	64306-52K10	180	67111-52K10	188	67771-16170	195	68131-0DK30	199	69005-5CK20	184	69736-12K30
161	64312-52K10	180	67112-52K10	188	67771-16170	189	68140-0DK50	183	69030-52K10	192	69736-12K30
161	64313-52K10	188	67113-52K10	181	67771-28020	189	68140-52K30	183	69040-52K10	191	69737-52K10
178	64323-52010	188	67113-52K50	181	67771-28020	180	68141-0DK60	191	69050-52K30	191	69738-52K10
175	64330-0DK60	188	67114-52K10	188	67771-28020	189	68142-0DK40	191	69060-52K30	192	69740-52K10
178	64330-52K10	188	67114-52K50	188	67771-28020	189	68142-52K10	196	69090-52K40	184	69741-87K03
176	64334-0DK40	180	67141-52K10	211	67771-30070	180	68147-52A10	184	69110-52K10	192	69741-87K03
178	64361-52010	180	67142-52K10	211	67772-95J03	180	68151-0DK60	184	69120-52K90	192	69749-32A40
178	64362-52010	188	67143-0DK30	180	67831-52K20	189	68152-0DK40	192	69130-52K10	192	69753-10K10
178	64376-52010	188	67143-52K12	189	67841-52K10	189	68152-52K10	192	69140-52K10	185	69801-0DK60
178	64381-52010	188	67144-0DK30	180	67861-0DK60	181	68160-0DK50	196	69150-52A11	185	69802-0DK60
175	64383-52K10	188	67144-52K12	180	67862-0DK60	181	68171-52K41	183	69205-0DK20	193	69803-52K10
175	64384-52K10	188	67216-52A10	180	67867-12140	181	68172-52K21	183	69206-0DK20	193	69804-52K10
169	64401-0DK80	180	67216-52K10	189	67867-12150	189	68173-52K21	191	69207-0DK20	193	69830-52K10
169	64461-0DK40	180	67401-52K10	189	67867-12150	189	68174-52K11	191	69208-0DK20	193	69840-52K10
169	64503-16040	180	67402-52K10	147	67867-12150	189	68180-0DK40	183	69210-0DK30	193	69905-52010
169	64511-52K10	180	67403-52K10	189	67867-52010	189	68188-0DK40	183	69220-0DK30	193	69906-52020
169	64531-0DK70	180	67404-52K10	189	67867-52010	189	68188-52K10	191	69230-0DK30	190	69955-10020
169	64532-0DK70	188	67407-52K10	180	67867-52020	190	68189-0DK40	191	69240-0DK30	193	69975-52010
169	64559-52010	188	67407-52K40	180	67867-52030	190	68189-52K10	184	69310-52K10	200	71100-0DK00
169	64606-12A50	188	67408-52K10	189	67867-52040	182	68210-0DK50	183	69310-52K30	200	71200-0DK00
170	64607-0DK40	188	67408-52K40	189	67867-52040	190	68230-0DK40	183	69320-52K30	152	71316-52010
170	64610-52K50	181	67491-0DK10	180	67868-12090	181	68610-0D030	184	69320-52K90	152	71316-52061
170	64620-47A10	181	67492-0DK90	189	67868-12100	181	68610-52010	191	69330-52K10	202	71398-33A10
175	64710-52K11	181	67610-5CK30	189	67868-12100	181	68620-0D030	192	69330-52K50	200	71410-0DK00
178	64716-52K10	188	67613-52K30	189	67871-0DK10	181	68620-52010	191	69340-52K10	200	71430-0DK90
175	64722-52K11	188	67614-52K40	189	67871-0DK50	190	68630-0D050	192	69340-52K60	200	71440-0DK10
178	64730-52K20	188	67615-52K30	189	67872-0DK10	190	68630-52010	196	69350-52A90	202	71460-0DK80
178	64740-52K20	188	67616-52K40	189	67872-0DK40	190	68640-0D050	196	69350-52K20	202	71480-0DK00
178	64745-52K10	188	67617-52K30	195	67881-52K10	190	68640-52010	183	69410-47K10	202	71480-0DK80
178	64746-52K10	189	67618-52K40	172	67913-0DK50	185	68710-0D020	191	69410-47K10	202	71560-0DK90

页码	零件号	页码	零件号	页码	零件号	页码	零件号	页码	零件号	页码	零件号
202	71840-0DA10	213	75474-52K21	217	77377-12A50	224	81210-ODK30	236	82123-ODK80	261	82711-52060
200	71910-ODK00	213	75476-ODK11	217	77377-52010-A	224	81220-ODK30	237	82141-ODK00	265	82711-52A10
202	71930-ODK90	213	75476-ODK13	217	77391-12A20	233	81240-ODK10	237	82141-ODK10	261	82711-52A60
200	71930-ODK90	213	75476-ODK22	217	77391-12A20	229	81270-ODK40	237	82141-ODK20	252	83320-0D020
202	71931-ODK10	213	75476-ODK24	217	77391-52A10	229	81270-ODK50	237	82141-ODK30	29	83530-60020
200	71931-ODK10	209	75533-52K10	59	77740-0D030	233	81330-ODK10	237	82141-ODK40	243	83800-52K00
202	72693-10A40	211	75551-ODK60	59	77740-0DA30	227	81550-52K50	237	82141-ODK50	243	83800-52K10
204	73135-12A30	211	75551-52K11	219	77751-52A40	227	81550-52K70	237	82141-ODK60	243	83800-52K20
204	73178-33A20	211	75552-ODK40	59	77757-0B006	227	81550-52K80	237	82141-ODK70	271	84010-52K20
204	73200-60A20	211	75561-ODK30	221	78012-0D020	227	81550-52K90	237	82141-ODK90	215	8404173J2
204	73210-52K61	195	75573-ODK30	221	78120-0D020	227	81560-52K20	237	82141-TKA10	250	84140-52K30
204	73220-52K11	215	76621-ODK40	221	78120-0DA20	227	81560-52K40	239	82151-ODK60	252	84231-52A50
204	73230-52K30	215	76622-ODK40	221	78180-0D030	227	81560-52K60	239	82151-ODK70	252	84231-52A60
204	73230-52K30	215	76625-52K50	221	78180-0DB30	227	81560-52K70	239	82151-TKA00	250	84652-52K40
204	73233-33A10	215	76625-52K60	221	78180-52070	231	81570-52K40	239	82152-ODK70	250	84652-52K50
204	73360-52600	215	76626-52K50	52	78184-10100	231	81570-52K50	239	82152-ODK80	250	84802-52K10
204	73360-52600	215	76626-52K60	265	7903201J81	225	81730-52K50	239	82152-TKA00	190	84810-52K20
204	73360-52K91	217	77020-0DA60	268	8101-171M08#A00	225	81740-52K20	239	82153-ODK80	252	84810-52K20
204	73370-52K41	217	77020-0DA60	276	8103108J1B	271	81940-52K20	239	82153-ODK90	250	84872-12K10
204	73371-16A50	217	77020-0DB60	276	8103255J22C	271	81942-52K10	239	82154-ODK80	271	84999-10K30
204	73470-0DA20	217	77035-52K21	276	8103-260M10A00	271	81942-52K20	239	82154-ODK90	257	85110-52K60
204	73480-0DA10	217	77100-0DA60	276	8103278J25	271	81942-52K40	242	82161-ODK00	259	85130-52K00
38	73753-02660	217	77100-0DA60	48	8103480J22	271	81942-52K50	242	82161-ODK00	259	85143-52A10
146	74102-52K10	217	77100-0DA70	48	8103490J22	271	81942-52K80	242	82161-ODK10	257	85150-52K10
206	74310-ODK20	217	77100-0DA70	268	8104-025M08#A00	231	81977-52K80	242	82161-ODK20	257	85211-52K20
206	74320-ODK60	217	77100-0DA80	268	8104-154M08#A00	235	82111-0UK20	242	82161-ODK50	257	85212-52K60
206	74348-12A30	217	77100-0DA80	268	8104-155M08#A00	235	82111-0UK20	242	82161-ODK60	259	85214-31K10
207	74404-0D020	217	77100-0DB70	274	8105-174M10#A00	235	82111-0UK21	242	82161-ODK70	257	85214-52K40
207	74431-0D010	217	77210-0DA30	269	8106-151M08#A00	235	82111-0UK21	242	82161-ODK80	257	85214-52K50
207	74451-16A30	217	77213-0D010-B	269	8106-151M08#A00	235	82111-0UK30	242	82161-ODK90	257	85221-52K20
206	74611-ODK10	219	77251-ODK50	274	8106-151M08#A00	235	82111-TKA00	242	82161-ODK90	257	85222-52K80
206	74631-28K10	219	77256-ODK50	274	8107-010M01A00	235	82111-TKA01	240	82184-ODK70	257	85224-52K40
181	74813-52K10	219	77261-ODK50	268	8107-100M10#A00	235	82115-ODK30	240	82184-ODK80	257	85224-52K50
181	74814-52K10	219	77266-ODK40	269	8107-172M10#A00	235	82115-ODK60	240	82185-ODK70	259	85241-52K20
190	74815-52K10	219	77285-52A10	268	8108-121M10A01	236	82121-0B025	240	82185-ODK80	259	85242-52K20
190	74816-52K10	219	77286-52010-C	269	8108-121M10A02	236	82121-0B026	240	82186-ODK20	257	85292-12A20
213	75331-52630	217	77291-0DA50	274	8109-144M10#A00	236	82121-0B068	240	82186-ODK20	260	85310-0DA50
213	75431-52630	217	77291-52A10	274	8109-145M10#A00	236	82121-0B069	242	82187-ODK40	260	85310-ODK50
213	75444-52K11	219	77298-52010-A	274	8109-146M10#A00	236	82121-0B125	246	82662-52K60	260	85370-0DA70
213	75444-52K21	217	77300-52A10	274	8109-147M10#A00	236	82121-0B126	248	82683-ODK80	260	85370-ODK70
213	75446-52K11	217	77316-52010	274	8109-148M10#A00	236	82121-0B168	246	82683-52K10	261	85370-52A90
213	75446-52K21	217	77350-52K10	223	81110-52K70	236	82121-0B169	248	82683-TKA00	261	85370-52K20
213	75473-52K11	217	77350-52K50	223	81110-TKA00	236	82121-0C001	246	82683-TKA10	260	85371-32K20
213	75473-52K21	217	77360-35A10	223	81150-52K80	236	82121-ODK00	260	82711-1E370	260	85371-52010
213	75474-52K11	217	77366-52A10	223	81150-TKA00	236	82121-ODK10	260	82711-1EA70	260	85371-52A10

页码	零件号	页码	零件号	页码	零件号	页码	零件号	页码	零件号	页码	零件号
261	85372-20020	268	87010-0DK40	254	89516-52A20	30	90080-11500	186	90105-08077	204	90109-11027
261	85372-20040	272	87245-0DA10	254	89542-52A10	39	90080-11500	106	90105-08120	204	90109-11049
261	85372-20A20	272	87245-0DA20	254	89543-52A10	69	90080-11501	197	90105-08148	204	90109-11050
261	85372-20A40	272	87245-52A10	254	89544-52A30	28	90080-11501	111	90105-08164	144	90115-08078
260	85381-0DK00	272	87245-52A20	29	89615-52010	42	90080-11501	186	90105-08291	28	90116-06022
260	85381-0DK10	271	87290-52K10	63	89620-12440	50	90080-11502	194	90105-08291	39	90116-06022
261	85390-52K10	267	87810-0DK20	255	89661-52A10	69	90080-30036	194	90105-08291	69	90116-06136
250	85500-28050	267	87910-0DK30	255	89661-52A20	69	90080-30036	64	90105-08336	44	90116-06136
250	85500-52010	267	87910-TKA00	255	89661-52K00	25	90080-31074	98	90105-08365	50	90116-08364
250	85500-52A10	267	87940-0DK30	255	89661-52K10	40	90080-31075	96	90105-08417	144	90119-06010
250	85513-12020	267	87940-TKA00	255	89661-52K20	31	90080-31076	28	90105-10007	113	90119-06084
250	85513-52010	276	88310-0DA10	255	89661-52K30	38	90080-31077	32	90105-10127	217	90119-06120
250	85513-52A10	276	88420-0DA10	255	89661-52K50	38	90080-31078	204	90105-10162	133	90119-06137
250	85533-30060	276	88420-0DA20	255	89661-52K60	94	90080-36A56	276	90105-10279	274	90119-06173
250	85533-52010	274	88450-0DA10	255	89661-52K70	94	90080-36A56	32	90105-10328	268	90119-06299
250	85533-52A10	274	88450-0DA20	255	89661-52K80	46	90080-48065	276	90105-10328	237	90119-06390
185	85710-0DK30	274	88590-0DA10	255	89667-52A10	46	90080-48A65	37	90105-10334	197	90119-06417
193	85710-52K30	274	88590-0DA20	255	89667-52B10	38	90080-50257	64	90105-10336	260	90119-06419
185	85720-0DK30	268	88650-52110	255	89667-52Q10	106	90080-54027	100	90105-10374	153	90119-06741
194	85720-52K10	274	88703-0DA20	255	89668-52A10	73	90080-54027-A	32	90105-10384	56	90119-06770
265	86101-0DK50	274	88703-0DA40	255	89668-52B10	61	90080-91148	33	90105-10409	149	90119-06786
262	86121-0DK60	274	88703-0DK10	255	89668-52Q10	61	90080-91149	32	90105-10436	258	90119-06806
262	86121-0DK80	274	88703-0DK30	256	89669-52B10	61	90080-91150	36	90105-10441	51	90119-06817
262	86121-0DK90	274	88710-0DK10	111	90019-06227	61	90080-91151	98	90105-10464	51	90119-06817
146	86122-0DK90	274	88710-0DK20	107	90029-14204	61	90080-91152	33	90105-10493	128	90119-06908
264	86160-0D150	274	88710-52A10	107	90029-15804	48	90080-91207	32	90105-10503	71	90119-08026
264	86160-0DK50	274	88710-52A20	107	90029-20059	115	90080-94A54	88	90105-10507	202	90119-08160
264	86160-52A70	274	88712-0DA10	113	90029-60014	115	90080-94A55	88	90105-10507	63	90119-08355
264	86160-52K70	274	88712-0DA20	130	90041-59306	73	90080-94A57	32	90105-10A03	65	90119-08419
262	86221-52K10	274	88712-0DB10	50	90041-78072	63	90099-00245	33	90105-10A09	96	90119-08560
262	86221-52K20	274	88712-0DK10	267	90041-79155	63	90099-00871	32	90105-10A27	51	90119-08633
262	86221-52K30	274	88715-0DA10	227	90041-79179	63	90099-00957	32	90105-10A36	115	90119-08665
262	86221-52K40	274	88715-0DA20	227	90041-79179	63	90099-00966	32	90105-10A84	137	90119-08763
262	86221-52K50	208	88723-52030	227	90041-79179	63	90099-04977	33	90105-10A93	115	90119-08868
262	86221-52K60	208	88723-52A10	34	90044-64643	63	90099-05179	204	90105-11036	64	90119-08875
262	86222-52K02	274	88899-0DA10	39	90080-10259	63	90099-14127	104	90105-12266	50	90119-08932
262	86222-52K03	274	88899-0DA20	64	90080-10259	73	90101-10369-A	111	90105-12314	98	90119-08B61
265	86300-0DK80	255	89420-10080	52	90080-10260	169	90105-06051	118	90105-14140	117	90119-08C24
265	86309-0DK60	255	89422-0W010	30	90080-10261	184	90105-06102	118	90105-14140	96	90119-08C42
266	86520-52A70	255	89424-12010	39	90080-10262	192	90105-06102	26	90109-06222	122	90119-08C52
268	87010-0DK10	244	89428-10120	44	90080-10262	196	90105-06184	130	90109-06231	266	90119-08C81
268	87010-0DK10	244	89442-0W010	30	90080-10263	196	90105-06184	130	90109-06231	51	90119-08060
268	87010-0DK20	70	89452-0W010	50	90080-11476	188	90105-06229	130	90109-06360	51	90119-08060
268	87010-0DK20	244	89465-10050	26	90080-11477	50	90105-06283	106	90109-10167	25	90119-10062
268	87010-0DK30	254	89516-52A10	28	90080-11500	186	90105-08077	73	90109-10167-C	25	90119-10062

页码	零件号	页码	零件号	页码	零件号	页码	零件号	页码	零件号	页码	零件号
50	90119-10062	105	90170-06014	32	90179-10108	98	90301-11A20	56	90467-08143	55	90501-35A10
64	90119-10194	104	90170-12018	197	90179-10161	98	90301-16A12	176	90467-08186	55	90501-35A20
100	90119-10326	118	90171-12007	64	90179-10181	98	90301-18A09	130	90467-09093	37	90506-13004
51	90119-10329	118	90171-12007	32	90179-10A08	98	90301-45A03	130	90467-09093	112	90506-14072
37	90119-10380	104	90171-12028	102	90179-12071	121	90303-22002	154	90467-10091	112	90506-14073
125	90119-10581	26	90176-06028	121	90179-12145	121	90303-22002	172	90467-10161	112	90506-14073
104	90119-10765	94	90177-22001	121	90179-12145	121	90303-22A02	172	90467-10161	106	90506-14A77
32	90119-10905	94	90177-22001	118	90179-14062	121	90303-22A02	172	90467-10188	37	90506-C0001
32	90119-10A05	122	90178-08010	118	90179-14062	97	90311-15A12	169	90467-12009	73	90507-14A47
32	90119-12191	32	90178-10020	175	90183-05016	137	90333-30008	217	90467-12009	116	90515-60645
36	90119-12314	32	90178-10A20	215	90183-06019	29	90341-12026	34	90467-14017	97	90520-10A03
119	90119-12337	119	90178-12009	130	90183-06019	25	90341-20002	34	90467-14017	96	90520-17042
119	90119-12337	123	90178-12010	223	90189-05142	29	90344-53006	108	90467-16002	96	90520-17269
119	90119-12338	268	90179-06054	128	90189-05165	73	90386-08002	99	90467-16019	92	90520-22A24
119	90119-12338	105	90179-06058	231	90189-05165	73	90386-13015	104	90467-17021	92	90520-22A24
125	90119-12339	274	90179-06115	130	90189-06013	106	90386-13015	34	90467-21004	37	90520-31002
124	90119-12342	128	90179-06127	133	90189-06013	115	90401-10058	34	90467-21004	94	90521-77A01
32	90119-12A91	69	90179-06143	181	90189-06018	69	90401-12097	100	90467-21005	94	90521-77A01
125	90119-14092	39	90179-06143	190	90189-06018	108	90404-51319	34	90467-21A04	111	90522-64003
50	90126-06012	44	90179-06143	128	90189-06076	41	90404-C0001	34	90467-21A04	181	90541-09091
184	90148-60022	207	90179-06146	87	90201-08267	115	90412-10A40	47	90467-34003	123	90560-12065
192	90148-80027	65	90179-06158	124	90201-10320	29	90430-12031	47	90467-34003	70	90561-08020
243	90159-50068	259	90179-06158	25	90201-10344	25	90430-20004	47	90467-34A03	206	90621-60640
130	90159-50311	28	90179-06326	38	90201-16031	34	90445-15068	47	90467-34A03	55	90901-05020
231	90159-50322	65	90179-06A58	38	90201-C0001	217	90460-22002	45	90467-37002	55	90901-05026
231	90159-50322	109	90179-08038	25	90201-C0002	104	90460-58008	172	90468-05047	204	90901-19040
223	90159-50346	44	90179-08053	37	90206-34001	73	90461-08A28	172	90468-05112	181	90901-89029
128	90159-50353	36	90179-08059	37	90206-C0001	61	90464-00561	73	90468-08035	97	90903-01A07
262	90159-50372	244	90179-08059	130	90210-05A06	61	90464-00655	115	90468-08035	25	90910-02120
181	90159-60303	137	90179-08061	26	90210-06013	272	90464-00780	76	90468-12005-A	25	90910-02120
189	90159-60303	221	90179-08061	113	90213-06013	34	90464-00853	87	90468-14016	25	90910-02121
128	90159-60383	221	90179-08061	37	90249-06006	272	90466-21A01	87	90468-14029-A	25	90910-02121
215	90159-60500	194	90179-08086	73	90249-08294-A	133	90467-05114	87	90468-14039	59	90910-12143
180	90159-60550	194	90179-08086	106	90249-08295	147	90467-05153	86	90468-14041	38	90913-03021
181	90159-60550	258	90179-08113	29	90250-06003	178	90467-05165	118	90468-16022	41	90915-CA002
130	90159-60561	66	90179-08146	36	90250-08054	154	90467-06016	118	90468-16022	45	90916-03109
133	90159-60590	44	90179-08153	36	90250-08054	175	90467-06020	106	90468-16142	45	90916-C3002
237	90159-70003	50	90179-08153	29	90250-10113	188	90467-06084	73	90468-16142-A	55	90917-06048
128	90163-60017	50	90179-08153	25	90253-09001	181	90467-06084	261	90469-07011	55	90917-06080
264	90163-60018	107	90179-08204	39	90253-11021	147	90467-06153	272	90480-01A10	55	90917-06088
252	90167-60014	66	90179-08A46	29	90253-13017	176	90467-06155	272	90480-01A20	59	90917-11030
252	90167-60014	36	90179-09008	264	90269-05034	96	90467-06199	108	90480-24439	59	90917-11045
194	90168-50040	50	90179-10070	264	90269-05035	130	90467-07166	26	90480-C0001	61	90919-01176
185	90168-50040	106	90179-10077	217	90269-06013	133	90467-07166	98	90501-13A69	63	90919-02164
185	90168-50040	73	90179-10077-A	36	90280-05005	182	90467-07190	55	90501-35024	61	90929-01273

页码	零件号	页码	零件号	页码	零件号	页码	零件号	页码	零件号
44	90929-01390	217	90959-01369	105	91671-80614	28	11401-09170		
61	90929-C0001	234	90982-05A59	51	92112-60825	40	15104-15090		
90	90942-01A33	269	9103-010M10A00	44	92112-60835	42	16100-09381		
90	90942-01A82	269	9103-011M10A00	51	92112-61028	152	58307-ODK60		
88	90942-02A47	42	91511-40835	44	92122-60818	219	77285-52010		
88	90942-02A47	259	91511-60610	271	9301-001M01A00				
94	90942-02A49	274	91511-60630	96	93313-14012				
94	90942-02A49	197	91511-B0614	258	93381-16010				
90	90942-03A00	44	91511-B0816	206	93530-45016				
90	90942-03A01	55	91515-06035	131	93540-14516				
90	90942-03A17	186	91531-60610	233	93540-14516				
90	90942-03A20	186	91531-60610	243	93540-15025				
90	90942-03A22	185	91531-60610	215	93560-56016				
90	90942-03A25	185	91531-60610	277	93567-15014				
90	90942-03A41	61	91551-80620	131	93567-A5016				
90	90942-03A46	76	91611-40825	271	93568-15014				
90	90942-03A47	108	91611-60614	96	93568-55014				
90	90942-03A48	71	91611-60816	108	94120-41000				
90	90942-03A49	71	91611-60820	124	94130-61000				
90	90942-03A50	100	91611-60822	130	94150-80600				
90	90942-03A51	66	91611-61040	105	94151-80600				
90	90942-03A52	66	91611-61A40	121	94182-10800				
90	90942-03A53	83	91611-80835	144	94223-80600				
90	90942-03A54	254	91611-B0614	158	94223-80800				
90	90942-03A61	254	91611-B0614	217	95312-13036				
90	90942-03A67	100	91612-61025	219	95331-06020				
90	90942-03A98	100	91612-B1020	104	95381-03020				
90	90942-03A99	73	91621-60814	69	95411-19906				
90	90942-05A09	69	91621-A0850	69	95411-19909				
115	90947-02A72	86	91626-40618	59	95411-19B17				
115	90947-02A72	59	91626-60616	57	96111-10730				
121	90948-02178	59	91626-60616	57	96111-10A30				
121	90948-02179	219	91626-60616	219	96132-41100				
121	90948-02A78	204	91631-60612	59	96132-41100				
121	90948-02A79	46	91631-60616	45	96137-41501				
108	90949-01B90	86	91631-60825	99	96341-41603				
140	90950-01539	275	91631-B0625	25	96411-42500				
140	90950-01550	274	91631-G0630	25	96411-42800				
181	90950-01587	115	91635-40620	29	96411-43500				
140	90950-01753	221	91635-60625	29	96411-44000				
30	90950-01783	128	91635-B0618	29	96721-19010				
140	90950-01958	100	91651-60614	42	96761-24035				
30	90950-C1003	98	91651-60614	48	99363-90620				
170	90959-01369	254	91651-B0618	208	88723-TKA00				
169	90959-01369	105	91653-40820	25	11101-09111				

09-01 工具 STANDARD TOOL

(0412-)HB

09110

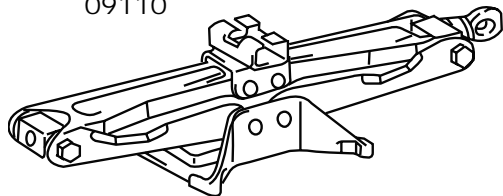

09113



09150

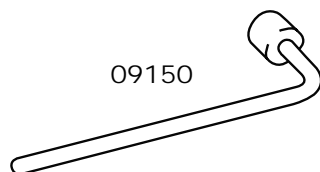

(0412-)4D

09110

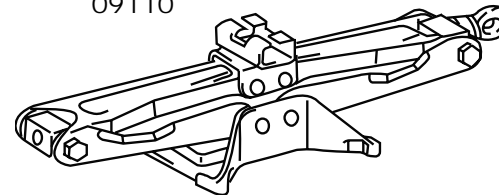

09113



09150

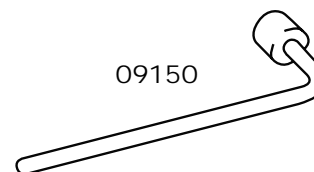

09120

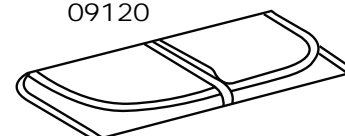

标号 No.	适用车型 TYPE	说明 ILLUSTRATION	备件号 PART NUMBER	数量 QTY	标号 No.	适用车型 TYPE	说明 ILLUSTRATION	备件号 PART NUMBER	数量 QTY
09110	千斤顶分总成 JACK ASSY								
0012-	WEIZHI		09111-OD020	1					
0412-	WEIZHI		09111-ODA20	1					
09113	千斤顶手柄 HANDLE, JACK								
0212-	WEIZHI		09113-OD020	1					
0412-	WEIZHI		09113-ODA20	1					
09150	轮毂螺母扳手 WRENCH, HUB NUT								
0205-	WEIZHI		09150-OD010	1					
0412-	WEIZHI		09150-ODA10	1					
09120	千斤顶工具袋 JACK, BAG, TOOL								
0205-	WEIZHI... 4D		09120-OD010	1					
0412-	WEIZHI... 4D		09120-ODA10	1					

11-01 发动机总成 PARTIAL ENGINE ASSEMBLY
(0611-)

12000

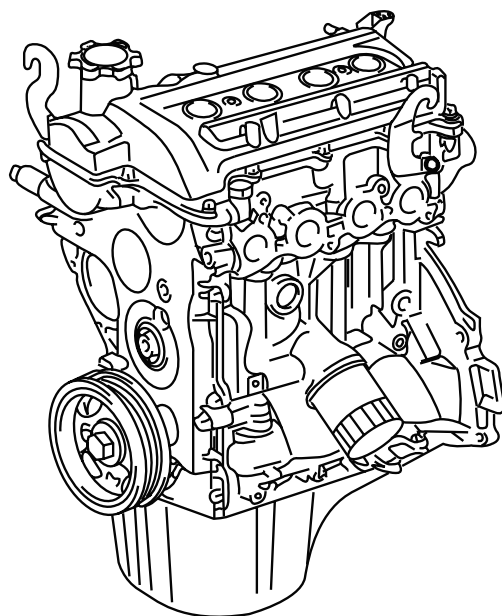

标号 No.	适用车型 TYPE	说明 ILLUSTRATION	备件号 PART NUMBER	数量 QTY
12000	发动机总成 ENGINE ASSY			
0511-	WEIZHI.. Q414AEDE	带离合器W/CLUTCH	17000-0DK50	1
0608-	WEIZHI.. Q413AEDZ		12000-02B00	1
0611-	WEIZHI.. Q413AEDE		12000-02Q40 (12000-02Q90)	1
0611-	WEIZHI.. Q415AEDE		12000-02Q40 (17000-WL100)	1
0611-	WEIZHI.. Q416AEDE	带飞轮W/FLYWHEEL	17000-0DK60	1
0611-	WEIZHI.. Q416AEDE	带飞轮(取消风扇开关) W/FLYWHEEL	17000-0DK80	1
0703-	WEIZHI.. Q413AEDEE3	带离合器W/CLUTCH	12000-02K70 (12000-WZ016)	1
0703-	WEIZHI.. Q415AEDEE3	带离合器W/CLUTCH	12000-02K30 (17000-WZ300)	1

11-04 气缸盖 CYLINDER HEAD

(0511-)

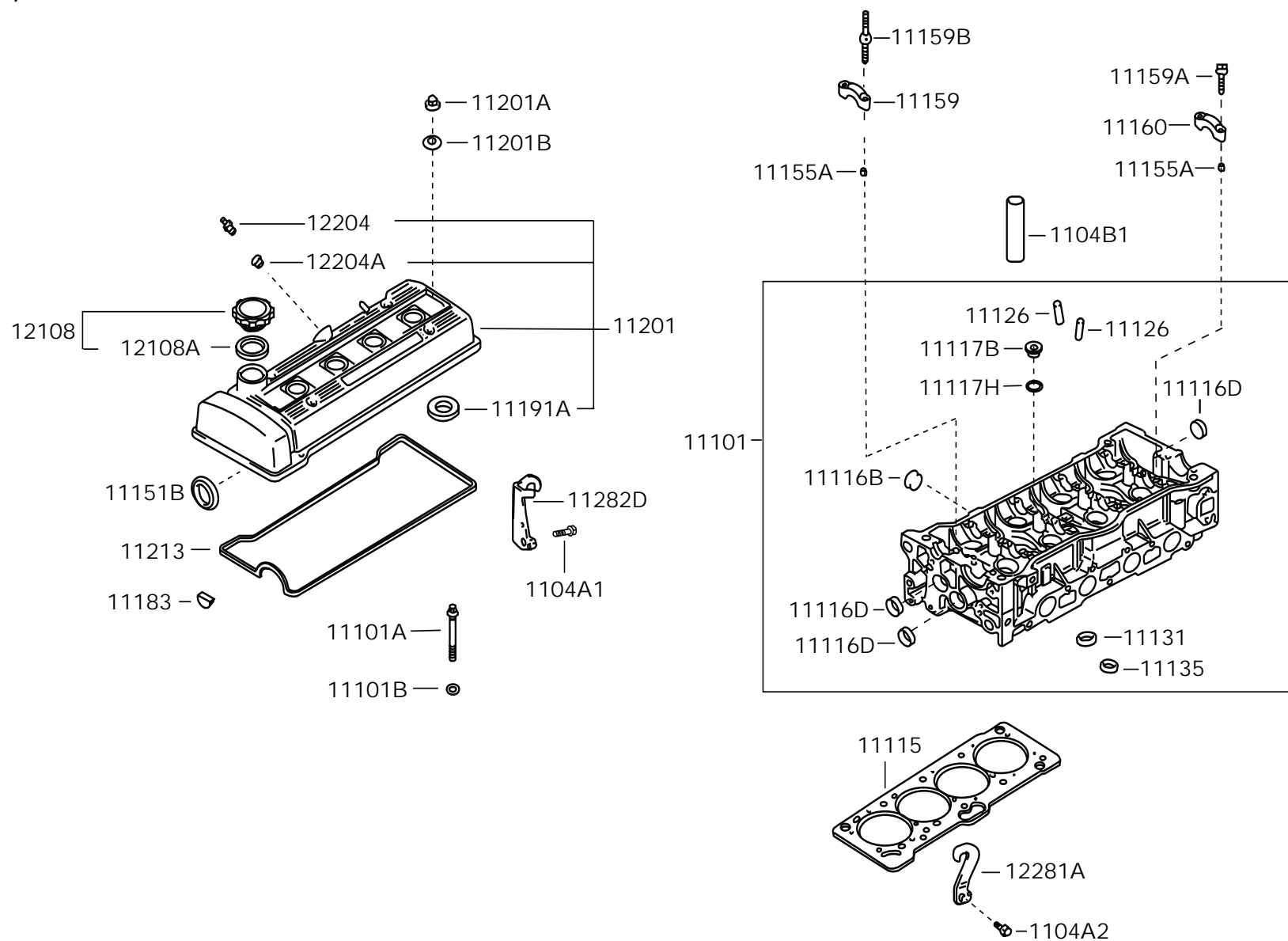



TJFAW

天津一汽

威志车型配件目录

Weizhi Parts Catalog

标号 No.	适用车型 TYPE	说明 ILLUSTRATION	备件号 PART NUMBER	数量 QTY	标号 No.	适用车型 TYPE	说明 ILLUSTRATION	备件号 PART NUMBER	数量 QTY
1104A1	带垫螺栓 BOLT				11116B	2号密封塞 PLUG, TIGHT, NO. 2			
0511-	WEIZHI.. Q414AEDE, Q416AEDE	M10×20	1001-203W01A00	1	0012-	WEIZHI.. Q413AEDZ, Q413AEDE, Q415AEDE		96411-42500	1
0012-	WEIZHI.. Q413AEDZ, Q413AEDE, Q415AEDE		90119-10062	1	0511-	WEIZHI.. Q414AEDE, Q416AEDE		1003-022W01A00	1
1104A2	带垫螺栓 BOLT				11116D	4号密封塞 PLUG, TIGHT, NO. 4			
0511-	WEIZHI.. Q414AEDE, Q416AEDE	M10×20	1001-203W01A00	1	0012-	WEIZHI.. Q413AEDZ, Q413AEDE, Q415AEDE		96411-42800	3
0012-	WEIZHI.. Q413AEDZ, Q413AEDE, Q415AEDE		90119-10062	1	0511-	WEIZHI.. Q414AEDE, Q416AEDE		1003-023W01A00	3
1104B1	火花塞套筒 SLEEVE, SPARK PLUG				11117B	2号螺旋塞 PLUG, W/HEAD TAPER SCREW, NO. 2			
0012-	WEIZHI.. Q413AEDZ, Q413AEDE, Q415AEDE		11191-02020	4	0012-	WEIZHI.. Q413AEDZ, Q413AEDE, Q415AEDE		90341-20002	3
0511-	WEIZHI.. Q414AEDE, Q416AEDE		3707-108W01A00	4	0511-	WEIZHI.. Q414AEDE, Q416AEDE		1003-026W01A00	3
11101	缸盖分总成 HEAD SUB-ASSY, CYLINDER				11117H	垫圈(用于水孔) GASKET (FOR WATER HOLE)			
0511-	WEIZHI.. Q414AEDE, Q416AEDE		1003-200W01A00	1	0012-	WEIZHI.. Q413AEDZ, Q413AEDE, Q415AEDE		90430-20004	3
0012-	WEIZHI.. Q413AEDZ		11101-02130	1	0511-	WEIZHI.. Q414AEDE, Q416AEDE		1003-027W01A00	3
0012-	WEIZHI.. Q413AEDE, Q415AEDE		11101-09111	1	11126	气门导管 BUSHING, EXHAUST VALVE GUIDE			
11101A	缸盖螺栓 BOLT (FOR CYLINDER HEAD SET)				0012-	WEIZHI.. Q413AEDZ, Q413AEDE, Q415AEDE		11121-15020	16
0511-	WEIZHI.. Q414AEDE, Q416AEDE		1003-037W01A00	5	0511-	WEIZHI.. Q414AEDE, Q416AEDE		1003-202W01A00	16
0012-	WEIZHI.. Q413AEDZ	*10-1. 25PX108-22	90910-02121	5	11131	进气门座 SEAT, INTAKE VALVE			
0012-	WEIZHI.. Q413AEDE, Q415AEDE		90910-02121	5	0012-	WEIZHI.. Q413AEDZ, Q413AEDE, Q415AEDE		11131-16040	8
0012-	WEIZHI.. Q413AEDZ	*10-1. 25PX90-22	90910-02120	5	0511-	WEIZHI.. Q414AEDE, Q416AEDE		1003-203W01A00	8
0012-	WEIZHI.. Q413AEDE, Q416AEDE		90910-02120	5	11135	排气门座 SEAT, EXHAUST VALVE			
0511-	WEIZHI.. Q414AEDE, Q416AEDE		1003-036W01A00	5	0012-	WEIZHI.. Q413AEDZ, Q413AEDE, Q415AEDE		11135-15030	8
11101B	缸盖螺栓平垫 WASHER, PLATE (FOR CYLINDER HEAD SET)				0511-	WEIZHI.. Q414AEDE, Q416AEDE		1003-204W01A00	8
0012-	WEIZHI.. Q413AEDZ, Q413AEDE, Q415AEDE		90201-10344	10	11151B	凸轮轴油封 SEAL, OIL (FOR CAM SHAFT SETTING)			
0012-	WEIZHI.. Q413AEDZ, Q413AEDE, Q415AEDE		90201-C0002	10	0012-	WEIZHI.. Q413AEDZ, Q413AEDE, Q415AEDE		90080-31074	1
0511-	WEIZHI.. Q414AEDE, Q416AEDE		1003-038W01A00	10	0511-	WEIZHI.. Q414AEDE, Q416AEDE		1006-075W01A00	1
11115	气缸垫 GASKET, CYLINDER HEAD				11155A	销套 PIN, RING W/HEAD			
0012-	WEIZHI.. Q413AEDZ, Q413AEDE, Q415AEDE		11115-15090	1	0012-	WEIZHI.. Q413AEDZ, Q413AEDE, Q415AEDE		90253-09001	6
0511-	WEIZHI.. Q414AEDE, Q416AEDE		1003-211W01A00	1	0511-	WEIZHI.. Q414AEDE, Q416AEDE		1006-067W01A00	4

Edited by Foxit PDF Editor
Copyright (c) by Foxit Software Company, 2004 - 2007
For Evaluation Only.



TJFAW

威志车型配件目录

Weizhi Parts Catalog

标号 No.	适用车型 TYPE	说明 ILLUSTRATION	备件号 PART NUMBER	数量 QTY	标号 No.	适用车型 TYPE	说明 ILLUSTRATION	备件号 PART NUMBER	数量 QTY
11159	进气凸轮轴轴承盖	BEARING CAP, INTAKE CAM SHAFT			11201A	盖型螺母(用于气门室盖)	NUT, CAP (FOR CYLINDER HEAD COVER)		
0511-	WEIZHI.. Q414AEDE, Q416AEDE	1号	1006-051W01A00	1	0012-	WEIZHI.. Q413AEDZ, Q413AEDE, Q415AEDE		90176-06028	4
0511-	WEIZHI.. Q414AEDE, Q416AEDE	2号	1006-052W01A00	1	0511-	WEIZHI.. Q414AEDE, Q416AEDE		1003-056W01A00	4
0511-	WEIZHI.. Q414AEDE, Q416AEDE	3号	1006-053W01A00	1	11201B	密封垫(用于气门室盖)	WASHER, SEAL (FOR CYLINDER HEAD COVER)		
0511-	WEIZHI.. Q414AEDE, Q416AEDE	4号	1006-054W01A00	1	0012-	WEIZHI.. Q413AEDZ, Q413AEDE, Q415AEDE		90210-06013	4
0511-	WEIZHI.. Q414AEDE, Q416AEDE	5号	1006-056W01A00	1	0511-	WEIZHI.. Q414AEDE, Q416AEDE		1003-057W01A00	4
11159A	螺栓(用于凸轮轴轴承盖)	BOLT (FOR HEAD TO CAM SHAFT BEARING CAP)			11213	气缸盖罩垫	GASKET, CYLINDER HEAD COVER		
0012-	WEIZHI.. Q413AEDZ, Q413AEDE, Q415AEDE		90080-11477	18	0012-	WEIZHI.. Q413AEDZ, Q413AEDE, Q415AEDE		11213-02080	1
0511-	WEIZHI.. Q414AEDE, Q416AEDE		1006-205W01A00	18	0511-	WEIZHI.. Q414AEDE, Q416AEDE		1003-414W01A00	1
11159B	螺栓(用于凸轮轴轴承盖)	BOLT (FOR HEAD TO CAM SHAFT BEARING CAP)			12108	机油加注口盖分总成	CAP SUB-ASSY, OIL FILLER		
0012-	WEIZHI.. Q413AEDZ, Q413AEDE, Q415AEDE		90109-06222	4	0511-	WEIZHI.. Q414AEDE, Q416AEDE		1003-420W01A00	1
0511-	WEIZHI.. Q414AEDE, Q416AEDE		1006-206W01A00	4	0012-	WEIZHI.. Q413AEDZ, Q413AEDE, Q415AEDE		12180-02030	1
11160	排气凸轮轴轴承盖	BEARING CAP, EXHAUST CAM SHAFT			0012-	WEIZHI.. Q413AEDZ		12180-13030	1
0511-	WEIZHI.. Q414AEDE, Q416AEDE	1号	1006-061W01A00	1	12108A	密封圈(用于加油口盖)	GASKET (FOR OIL FILLER CAP)		
0511-	WEIZHI.. Q414AEDE, Q416AEDE	2号	1006-062W01A00	1	0511-	WEIZHI.. Q414AEDE, Q416AEDE		1003-421W01A00	1
0511-	WEIZHI.. Q414AEDE, Q416AEDE	3号	1006-063W01A00	1	12204	通风阀分总成(PCV)	VALVE SUB-ASSY, VENTILATION (PCV)		
0511-	WEIZHI.. Q414AEDE, Q416AEDE	4号	1006-064W01A00	1	0012-	WEIZHI.. Q413AEDZ, Q413AEDE, Q415AEDE		12204-15050	1
0511-	WEIZHI.. Q414AEDE, Q416AEDE	5号	1006-066W01A00	1	0511-	WEIZHI.. Q414AEDE, Q416AEDE		1003-060W01A00	1
11183	半圆塞	PLUG, SEMICIRCULAR			12204A	胶套(用于PCV)	GROMMET (FOR PCV)		
0012-	WEIZHI.. Q413AEDZ, Q413AEDE, Q415AEDE		11183-02020	1	0012-	WEIZHI.. Q413AEDZ, Q413AEDE, Q415AEDE		90480-C0001	1
0511-	WEIZHI.. Q414AEDE, Q416AEDE		1003-028W01A00	1	0511-	WEIZHI.. Q414AEDE, Q416AEDE		1003-061W01A00	1
11191A	油封(用于火花塞套管)	SEAL, OIL (FOR SPARK PLUG TUBE)			12281A	发动机1号吊耳	HANGER, ENGINE, NO. 1		
0511-	WEIZHI.. Q414AEDE, Q416AEDE		1003-050W01A00	4	0012-	WEIZHI.. Q413AEDZ, Q413AEDE, Q415AEDE		12281-02040	1
11201	气缸盖罩分总成	COVER SUB-ASSY, CYLINDER HEAD			0012-	WEIZHI.. Q413AEDZ, Q413AEDE, Q415AEDE		12281-15050	1
0511-	WEIZHI.. Q414AEDE, Q416AEDE		1003-405M01A00	1	0511-	WEIZHI.. Q414AEDE, Q416AEDE		1001-201W01A00	1
0511-	WEIZHI.. Q413AEDZ, Q413AEDE, Q415AEDE		11210-02080	1					

Edited by Foxit PDF Editor
Copyright (c) by Foxit Software Company, 2004 - 2007
For Evaluation Only.

标号 No.	适用车型 TYPE	说明 ILLUSTRATION	备件号 PART NUMBER	数量 QTY	标号 No.	适用车型 TYPE	说明 ILLUSTRATION	备件号 PART NUMBER	数量 QTY
12282D	发动机2号吊耳								
		HANGER, ENGINE, NO. 2							
0012-	WEIZHI.. Q413AEDZ, Q413AEDE, Q415AEDE		12282-02070	1					
0012-	WEIZHI.. Q413AEDZ, Q413AEDE, Q415AEDE		12282-15040	1					
0511-	WEIZHI.. Q414AEDE, Q416AEDE		1001-101W01A00	1					

11-05 汽缸体 CYLINDER BLOCK
(0511-)

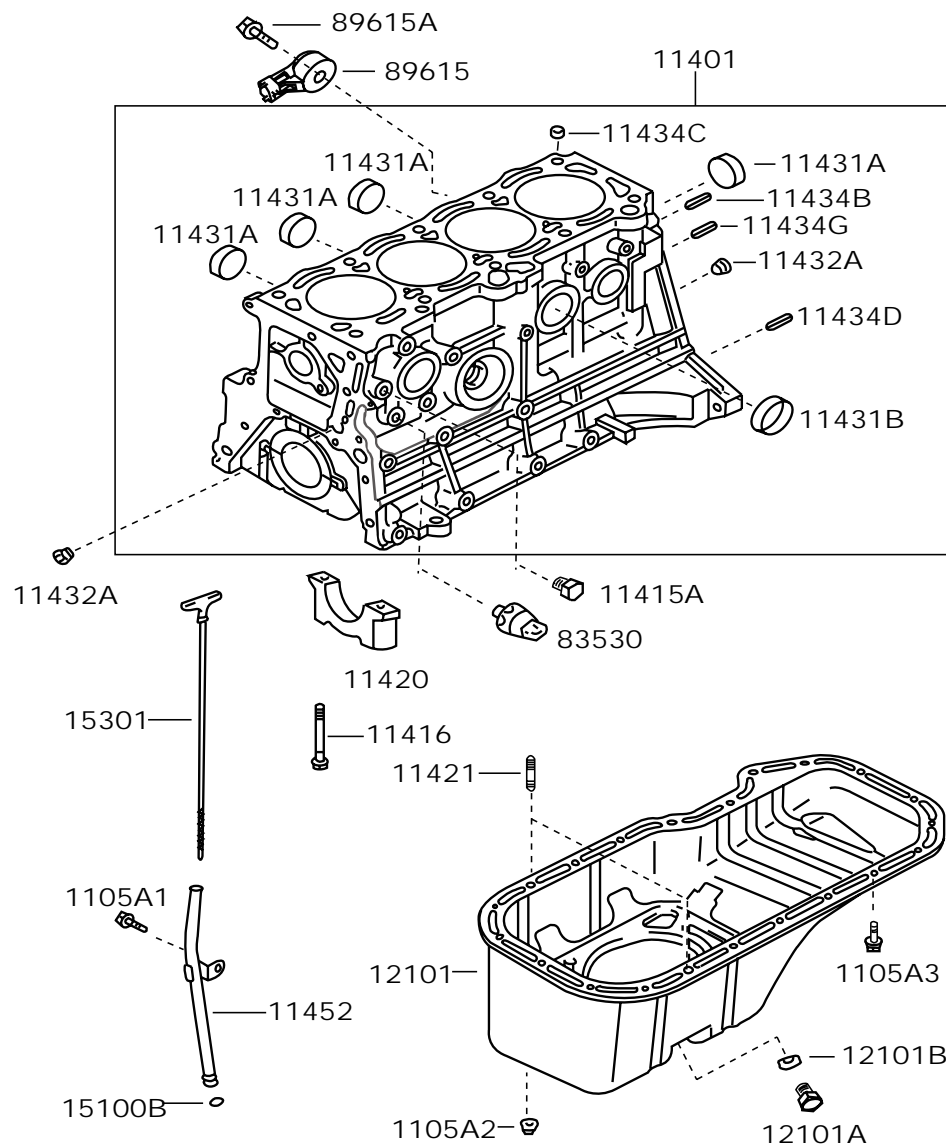

标号 No.	适用车型 TYPE	说明 ILLUSTRATION	备件号 PART NUMBER	数量 QTY
1105A1	带垫螺栓 BOLT (FOR GUIDE, OIL LEVEL GAGE)			
0012-	WEIZHI.. Q413AEDZ, Q413AEDE, Q415AEDE		90080-11501	1
0511-	WEIZHI.. Q414AEDE, Q416AEDE M6×12		1009-027W01A00	1
1105A2	六角法兰面螺母 NUT (FOR PAN SUB-ASSY, OIL)			
0012-	WEIZHI.. Q413AEDZ, Q413AEDE, Q415AEDE		90179-06326	2
0511-	WEIZHI.. Q414AEDE, Q416AEDE M6		1009-018W01A00	2
1105A3	带垫螺栓 BOLT (FOR PAN SUB-ASSY, OIL)			
0012-	WEIZHI.. Q413AEDZ, Q413AEDE, Q415AEDE		90080-11500	19
0511-	WEIZHI.. Q414AEDE, Q416AEDE M6×13		1002-082W01A00	19
11401	气缸体分总成 BLOCK SUB-ASSY, CYLINDER			
0012-	WEIZHI.. Q413AEDZ, Q413AEDE		11401-02060	1
0511-	WEIZHI.. Q414AEDE, Q416AEDE		1002-010W01A00	1
0012-	WEIZHI.. Q413AEDE		11401-09170	1
0012-	WEIZHI.. Q415AEDE		11401-02080	1
11415A	放水塞 (用于气缸体) PLUG, WATER DRAIN COCK (FOR CYLINDER BLOCK)			
0511-	WEIZHI.. Q414AEDE, Q416AEDE		1002-031W01A00	1
11416	螺栓 (用于曲轴主轴承盖固定) BOLT, (FOR CRANKSHAFT BEARING CAP SET)			
0012-	WEIZHI.. Q413AEDZ, Q413AEDE, Q415AEDE		90105-10007	10
0511-	WEIZHI.. Q414AEDE, Q416AEDE		1002-029W01A00	10
11420	曲轴轴承盖 CAP, CRANKSHAFT BEARING			
0511-	WEIZHI.. Q414AEDE, Q416AEDE 1号		1002-023W01A00	1
0511-	WEIZHI.. Q414AEDE, Q416AEDE 2号		1002-024W01A00	1
0511-	WEIZHI.. Q414AEDE, Q416AEDE 3号		1002-026W01A00	1
0511-	WEIZHI.. Q414AEDE, Q416AEDE 4号		1002-027W01A00	1
0511-	WEIZHI.. Q414AEDE, Q416AEDE 5号		1002-028W01A00	1
11421	双头螺栓 (用于油底壳) BOLT, STUD (FOR OIL PAN)			
0012-	WEIZHI.. Q413AEDZ, Q413AEDE, Q415AEDE		90116-06022	2
0511-	WEIZHI.. Q414AEDE, Q416AEDE M6×12		1009-017W01A00	2



TJFAW

威志车型配件目录

Weizhi Parts Catalog

标号 No.	适用车型 TYPE	说明 ILLUSTRATION	备件号 PART NUMBER	数量 QTY	标号 No.	适用车型 TYPE	说明 ILLUSTRATION	备件号 PART NUMBER	数量 QTY
11431A	1号密封塞(用于气缸体) PLUG, TIGHT, NO. 1 (FOR CYLINDER BLOCK)				12101A	放油塞 PLUG (FOR OIL PAN DRAIN)			
0012-	WEIZHI.. Q413AEDZ, Q413AEDE, Q415AEDE		96411-43500	4	0012-	WEIZHI.. Q413AEDZ, Q413AEDE, Q415AEDE		90341-12026	1
0511-	WEIZHI.. Q414AEDE, Q416AEDE		1002-021W01A00	4	0511-	WEIZHI.. Q414AEDE, Q416AEDE		1009-107W01A00	1
11431B	2号密封塞(用于气缸体) PLUG, TIGHT, NO. 2 (FOR CYLINDER BLOCK)				12101B	机油放油塞密封垫 GASKET (FOR OIL PAN DRAIN PLUG)			
0012-	WEIZHI.. Q413AEDZ, Q413AEDE, Q415AEDE		96411-44000	1	0012-	WEIZHI.. Q413AEDZ, Q413AEDE, Q415AEDE		90430-12031	1
0511-	WEIZHI.. Q414AEDE, Q416AEDE		1009-022W01A00	1	0511-	WEIZHI.. Q414AEDE, Q416AEDE		1009-016W01A00	1
11432A	1号锥形螺旋堵塞 PLUG, W/HEAD TAPER SCREW, NO. 1				15100B	O型圈(用于机油标尺) RING, O (FOR OIL LEVEL GAGE)			
0012-	WEIZHI.. Q413AEDZ, Q413AEDE, Q415AEDE		90344-53006	2	0012-	WEIZHI.. Q413AEDZ, Q413AEDE, Q415AEDE		96721-19010	1
0511-	WEIZHI.. Q414AEDE, Q416AEDE		1002-032W01A00	2	0511-	WEIZHI.. Q414AEDE, Q416AEDE		1011-303W01A00	1
11434B	定位销(用于离合器壳固定) PIN, STRAIGHT (FOR CLUTCH HOUSING SET)				15301	机油尺分总成 GAGE SUB-ASSY, OIL LEVEL			
0012-	WEIZHI.. Q413AEDZ, Q413AEDE, Q415AEDE L=22, OD=10		90250-10113	2	0012-	WEIZHI.. Q413AEDZ, Q413AEDE, Q415AEDE		15301-02090	1
0511-	WEIZHI.. Q414AEDE, Q416AEDE		1002-421W01A00	1	0012-	WEIZHI.. Q413AEDZ, Q413AEDE, Q415AEDE		15301-15051	1
11434C	定位销(用于气缸盖固定) PIN, STRAIGHT (FOR CLUTCH HEAD SET)				0511-	WEIZHI.. Q414AEDE, Q416AEDE		1002-120W01A00	1
0012-	WEIZHI.. Q413AEDZ, Q413AEDE, Q415AEDE L=12, OD=13		90253-13017	2	83530	机油压力报警开关 SWITCH ASSY, OIL PRESSURE (FOR ENGINE)			
0511-	WEIZHI.. Q414AEDE, Q416AEDE		1003-039W01A00	2	0511-	WEIZHI.. Q414AEDE, Q416AEDE		3810-100W01A00	1
11434D	定位销(用于发动机后油封) PIN, STRAIGHT (FOR ENGINE REAR OIL SEAL)				0012-	WEIZHI.. Q413AEDZ, Q413AEDE, Q415AEDE		83530-60020	1
0012-	WEIZHI.. Q413AEDZ, Q413AEDE, Q415AEDE L=14, OD=6		90250-06003	2	89615	爆震控制传感器 SENSOR, KNOCK CONTROL			
0511-	WEIZHI.. Q414AEDE, Q416AEDE		1002-303W01A00	2	0511-	WEIZHI.. Q414AEDE, Q416AEDE		3808-700W01A00	1
11434G	定位销(用于端板) PIN, STRAIGHT (FOR END PLATE)				0303-	WEIZHI.. Q413AEDZ, Q413AEDE, Q415AEDE		89615-52010	1
0511-	WEIZHI.. Q414AEDE, Q416AEDE		1002-083W01A00	2	89615A	带垫螺栓 BOLT			
11452	机油尺导管 GUIDE, OIL LEVEL GAGE				0511-	WEIZHI.. Q414AEDE, Q416AEDE M8×33		3808-701W01A00	1
0012-	WEIZHI.. Q413AEDZ		11452-15030	1					
0012-	WEIZHI.. Q413AEDE, Q415AEDE		11452-14010	1					
0511-	WEIZHI.. Q414AEDE, Q416AEDE		1009-025W01A00	1					
12101	油底壳分总成 PAN SUB-ASSY, OIL								
0012-	WEIZHI.. Q413AEDZ, Q413AEDE, Q415AEDE		12101-16100	1					
0511-	WEIZHI.. Q414AEDE, Q416AEDE		1009-010W01A00	1					

Edited by Foxit PDF Editor
Copyright (c) by Foxit Software Company, 2004 - 2007
For Evaluation Only.

11-06 正时齿轮罩及后端盖板 TIMING GEAR COVER & REAR END PLATE
(0511-)

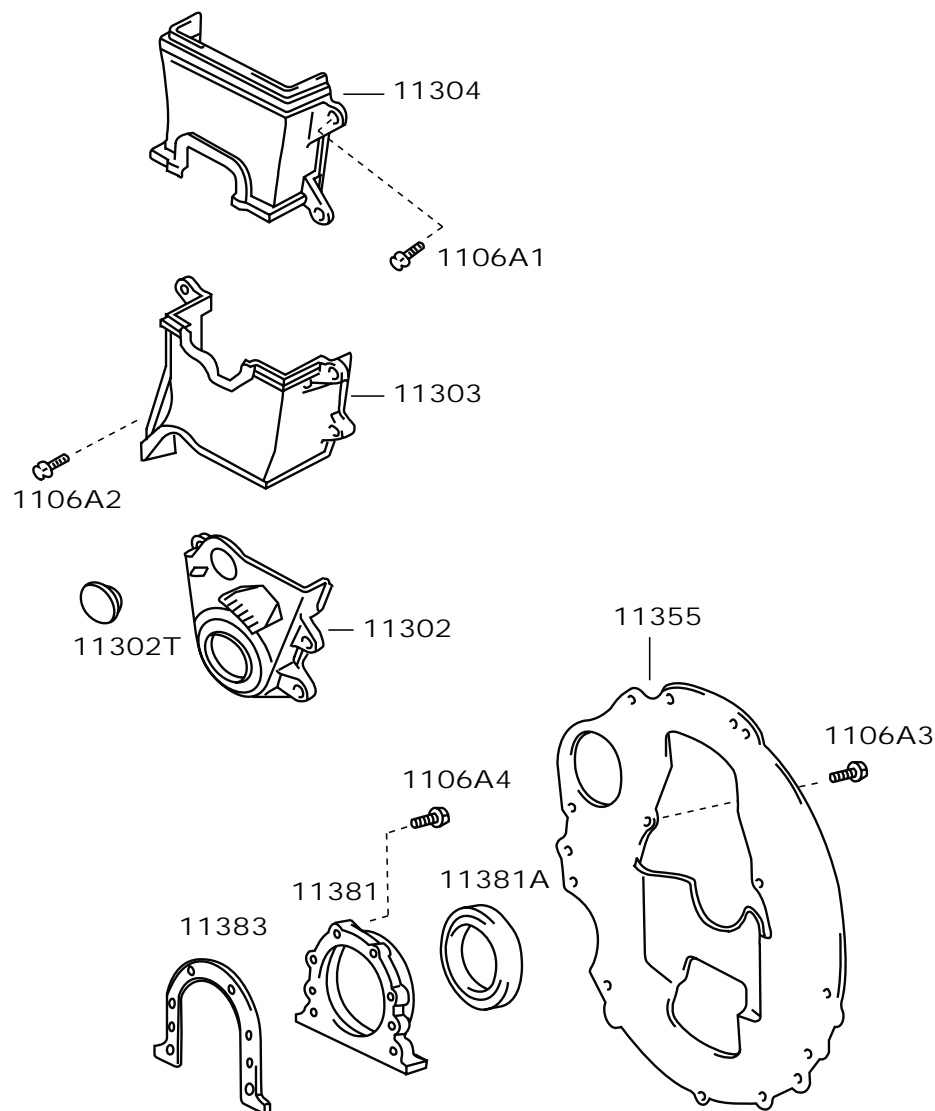

标号 No.	适用车型 TYPE	说明 ILLUSTRATION	备件号 PART NUMBER	数量 QTY
1106A1	六角法兰面螺栓 BOLT			
0012-	WEIZHI.. Q413AEDZ, Q413AEDE, Q415AEDE		90080-10261	9
0511-	WEIZHI.. Q414AEDE, Q416AEDE M6×20		1002-063W01A00	8
1106A2	六角法兰面螺栓 BOLT			
0511-	WEIZHI.. Q414AEDE, Q416AEDE M6×25		1002-064W01A01	1
1106A3	带垫螺栓 BOLT			
0012-	WEIZHI.. Q413AEDZ, Q413AEDE, Q415AEDE		90080-11500	2
0511-	WEIZHI.. Q414AEDE, Q416AEDE M6×13		1002-082W01A00	2
1106A4	六角法兰面螺栓 BOLT			
0012-	WEIZHI.. Q413AEDZ, Q413AEDE, Q415AEDE		90080-10263	6
0511-	WEIZHI.. Q414AEDE, Q416AEDE M6×16		1005-093W01A00	6
11302	1号正时齿带罩 COVER SUB-ASSY, TIMING CHAIN OR BELT, NO. 1			
0012-	WEIZHI.. Q413AEDZ, Q413AEDE		11302-02080	1
0511-	WEIZHI.. Q414AEDE, Q416AEDE		1002-108W01A00	1
0012-	WEIZHI.. Q415AEDE		11302-02090	1
11302T	孔塞 PLUG , HOLE			
0012-	WEIZHI.. Q413AEDZ, Q413AEDE, Q415AEDE		90950-01783	1
0012-	WEIZHI.. Q413AEDZ, Q413AEDE, Q415AEDE		90950-C1003	1
0511-	WEIZHI.. Q414AEDE, Q416AEDE		1002-057W01A00	1
11303	2号正时齿带罩 COVER SUB-ASSY, CRANKSHAFT GEAR OR PULLEY, NO. 2			
0012-	WEIZHI.. Q413AEDZ, Q413AEDE		11303-02090	1
0511-	WEIZHI.. Q414AEDE, Q416AEDE		1002-109W01A00	1
0012-	WEIZHI.. Q415AEDE		11303-02100	1
11304	3号正时齿带罩 COVER, TIMING CHAIN OR BELT, NO. 3			
0012-	WEIZHI.. Q413AEDZ, Q413AEDE, Q415AEDE		11304-02070	1
0511-	WEIZHI.. Q414AEDE, Q416AEDE		1002-121W01A00	1

标号 No.	适用车型 TYPE	说明 ILLUSTRATION	备件号 PART NUMBER	数量 QTY	标号 No.	适用车型 TYPE	说明 ILLUSTRATION	备件号 PART NUMBER	数量 QTY
11355	后端盖板								
	PLATE, REAR END								
0012-	WEIZHI.. Q413AEDZ, Q413AEDE, Q415AEDE		11355-02080	1					
0511-	WEIZHI.. Q414AEDE, Q416AEDE		1002-322W01A00	1					
11381	发动机后油封支架								
	RETAINER, ENGINE REAR OIL SEAL								
0012-	WEIZHI.. Q413AEDZ, Q413AEDE, Q415AEDE		11381-02030	1					
0511-	WEIZHI.. Q414AEDE, Q416AEDE		1002-301W01A00	1					
11381A	曲轴后油封								
	SEAL, CRANKSHAFT REAR OIL								
0012-	WEIZHI.. Q413AEDZ, Q413AEDE, Q415AEDE		90080-31076	1					
0511-	WEIZHI.. Q414AEDE, Q416AEDE		1002-310W01A00	1					
11383	发动机后油封支架衬垫								
	GASKET, ENGINE REAR OIL SEAL RETAINER								
0012-	WEIZHI.. Q413AEDZ, Q413AEDE, Q415AEDE		11383-02040	1					
0511-	WEIZHI.. Q414AEDE, Q416AEDE		1002-302W01A00	1					

11-07 安装支架 MOUNTING
(0509-)

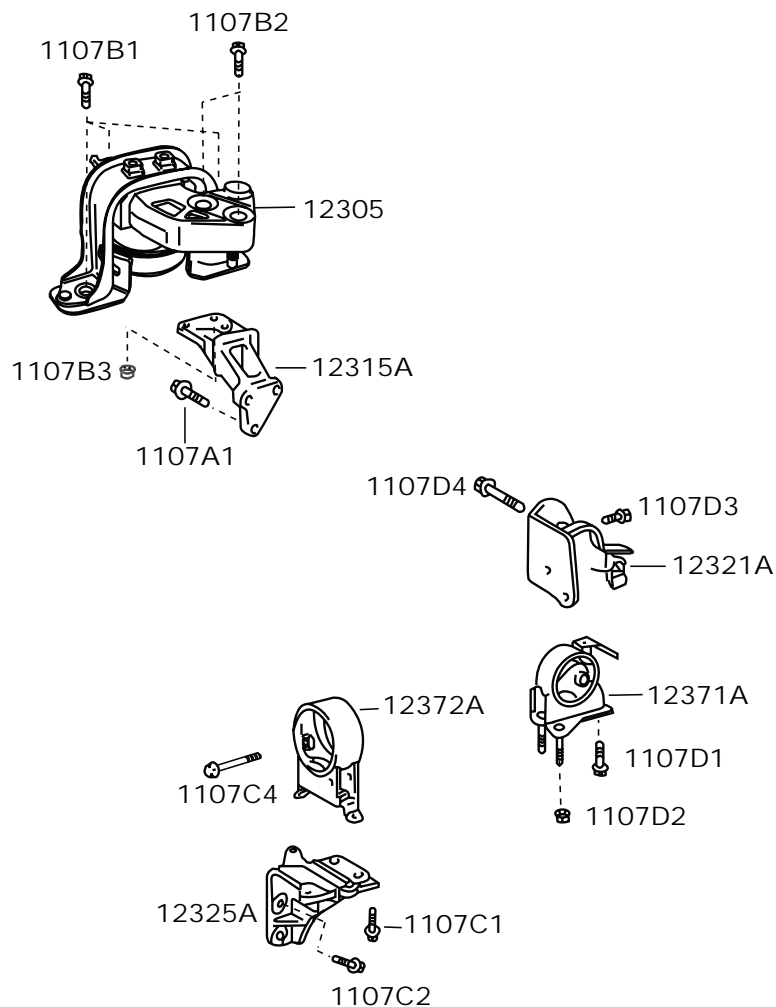

标号 No.	适用车型 TYPE	说明 ILLUSTRATION	备件号 PART NUMBER	数量 QTY
1107A1	六角法兰面螺栓 BOLT			
0306-	WEIZHI.. Q413AEDZ, Q413AEDE, Q415AEDE		90105-10328	3
0509-	WEIZHI.. Q414AEDE, Q416AEDE		1001-402W01A00	3
1107B1	六角法兰面螺栓 BOLT			
0205-	WEIZHI.. Q413AEDZ, Q413AEDE, Q415AEDE		90105-10436	3
0509-	WEIZHI.. Q414AEDE, Q416AEDE		90105-10A36	3
1107B2	六角法兰面螺栓 BOLT			
0205-	WEIZHI.. Q413AEDZ, Q413AEDE, Q415AEDE		90105-10384	2
0509-	WEIZHI.. Q414AEDE, Q416AEDE		90105-10A84	2
1107B3	螺母 NUT			
0205-	WEIZHI.. Q413AEDZ, Q413AEDE, Q415AEDE		90179-10108	1
0509-	WEIZHI.. Q414AEDE, Q416AEDE		90179-10A08	1
1107C1	六角法兰面螺栓 BOLT			
0208-	WEIZHI.. Q413AEDZ, Q413AEDE, Q415AEDE		90105-10127	2
0509-	WEIZHI.. Q414AEDE, Q416AEDE		90105-10A27	2
1107C2	带垫螺栓 BOLT			
0208-	WEIZHI.. Q413AEDZ, Q413AEDE, Q415AEDE		90119-10905	3
0509-	WEIZHI.. Q414AEDE, Q416AEDE		90119-10A05	3
1107C4	带垫螺栓 BOLT			
0208-	WEIZHI.. Q413AEDZ, Q413AEDE, Q415AEDE		90119-12191	1
0511-	WEIZHI.. Q414AEDE, Q416AEDE		90119-12A91	1
1107D1	凸缘螺栓 BOLT			
0203-	WEIZHI.. Q413AEDZ, Q413AEDE, Q415AEDE		90105-10503	1
0509-	WEIZHI.. Q414AEDE, Q416AEDE		90105-10A03	1
1107D2	法兰面螺母 NUT			
0203-	WEIZHI.. Q413AEDZ, Q413AEDE, Q415AEDE		90178-10020	2
0509-	WEIZHI.. Q414AEDE, Q416AEDE		90178-10A20	2



TJFAW

威志车型配件目录

Weizhi Parts Catalog

标号 No.	适用车型 TYPE	说明 ILLUSTRATION	备件号 PART NUMBER	数量 QTY	标号 No.	适用车型 TYPE	说明 ILLUSTRATION	备件号 PART NUMBER	数量 QTY
1107D3	凸缘螺栓 BOLT								
0203-	WEIZHI.. Q413AEDZ, Q413AEDE, Q415AEDE		90105-10493	3					
0509-	WEIZHI.. Q414AEDE, Q416AEDE		90105-10A93	3					
1107D4	六角法兰面螺栓 BOLT								
0203-	WEIZHI.. Q413AEDZ, Q413AEDE, Q415AEDE		90105-10409	1					
0509-	WEIZHI.. Q414AEDE, Q416AEDE		90105-10A09	1					
12305	发动机安装右隔振块分总成 INSULATOR SUB-ASSY, ENGINE MOUNTING, RH								
0210-	WEIZHI.. Q413AEDZ, Q413AEDE, Q415AEDE		12305-02050	1					
0509-	WEIZHI.. Q414AEDE, Q416AEDE		12305-02A50	1					
12315A	发动机右安装支架 BRACKET, ENGINE MOUNTING, RH								
0306-	WEIZHI.. Q413AEDZ, Q413AEDE		12315-14010	1					
0509-	WEIZHI.. Q414AEDE, Q416AEDE		1001-202M01A00	1					
0306-	WEIZHI.. Q415AEDE		12315-02050	1					
12321A	发动机安装后支架 BRACKET, ENGINE MOUNTING, RR								
0306-	WEIZHI.. Q413AEDZ, Q413AEDE, Q415AEDE		12321-14030	1					
0509-	WEIZHI.. Q414AEDE, Q416AEDE		12321-14A30	1					
12325A	发动机安装左支架 BRACKET, ENGINE MOUNTING, LH								
0306-	WEIZHI.. Q413AEDZ, Q413AEDE, Q415AEDE		12325-02030	1					
0502-	WEIZHI.. Q414AEDE, Q416AEDE		12325-02A30	1					
12371A	发动机安装后隔振块 INSULATOR, ENGINE MOUNTING, RR								
0203-	WEIZHI.. Q413AEDZ, Q413AEDE, Q415AEDE		12371-02140	1					
0509-	WEIZHI.. Q414AEDE, Q416AEDE		12371-02A40	1					
12372A	发动机安装左隔震块 INSULATOR, ENGINE MOUNTING, LH								
0306-	WEIZHI.. Q413AEDZ, Q413AEDE, Q415AEDE		12372-02160	1					
0509-	WEIZHI.. Q414AEDE, Q416AEDE		12372-02A60	1					

Edited by Foxit PDF Editor
Copyright (c) by Foxit Software Company, 2004 - 2007
For Evaluation Only.

12-01 通风管 VENTILATION HOSE
(0509-)

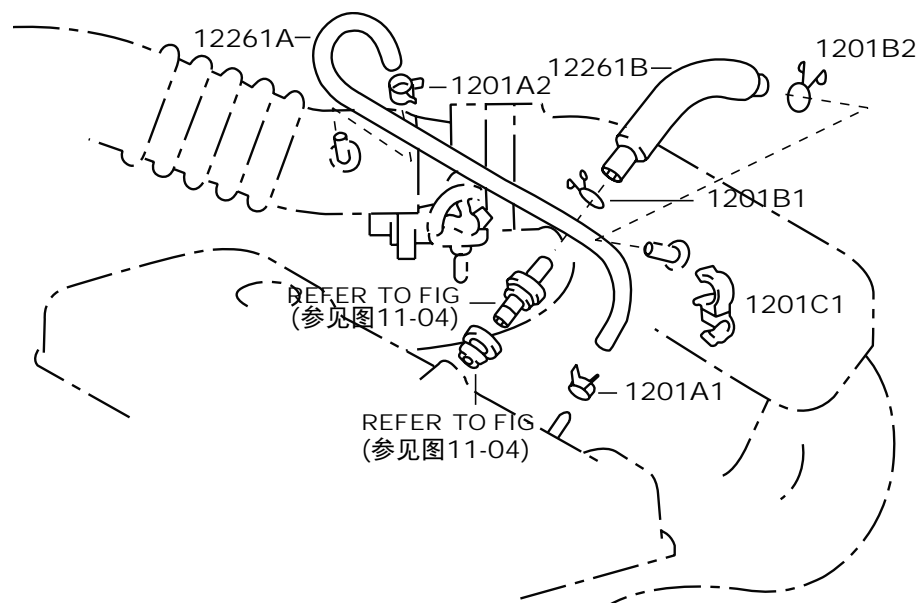

标号 No.	适用车型 TYPE	说明 ILLUSTRATION	备件号 PART NUMBER	数量 QTY
1201A1	软管卡箍 CLAMP			
0505-	WEIZHI.. Q413AEDE, Q414AEDE, Q415AEDE, Q416AEDE		90467-21A04	1
0505-	WEIZHI.. Q413AEDE, Q414AEDE, Q415AEDE, Q416AEDE		90467-21004	1
0601-	WEIZHI.. Q413AEDZ		1109214J22	1
1201A2	软管卡箍 CLAMP			
0505-	WEIZHI.. Q413AEDE, Q414AEDE, Q415AEDE, Q416AEDE		90467-21A04	1
0505-	WEIZHI.. Q413AEDE, Q414AEDE, Q415AEDE, Q416AEDE		90467-21004	1
0601-	WEIZHI.. Q413AEDZ		1109214J22	1
1201B1	卡子 CLIP			
0505-	WEIZHI.. Q413AEDZ, Q413AEDE, Q415AEDE		90467-14017	1
1201B2	卡子 CLIP			
0505-	WEIZHI.. Q413AEDZ, Q413AEDE, Q415AEDE		90467-14017	1
1201C1	卡子 CLIP			
0306-	WEIZHI.. Q413AEDE, Q414AEDE, Q415AEDE, Q416AEDE		90464-00853	1
0012-	WEIZHI.. Q413AEDZ		90044-64643	1
12261A	1号通风管 HOSE, VENTILATION NO. 1			
0306-	WEIZHI.. Q414AEDE, Q416AEDE		12261-02030	1
0601-	WEIZHI.. Q413AEDZ		1109213J22	1
0306-	WEIZHI.. Q413AEDE, Q415AEDE		12261-02Q30	1
12261B	2号通风管 HOSE, VENTILATION NO. 2			
0511-	WEIZHI.. Q414AEDE, Q416AEDE		1109-213W01A00	1
0012-	WEIZHI.. Q413AEDZ, Q413AEDE		90445-15068	1
0012-	WEIZHI.. Q415AEDE		12261-14030	1

13-01 曲轴及活塞 CRANKSHAFT & PISTON
(0511-)

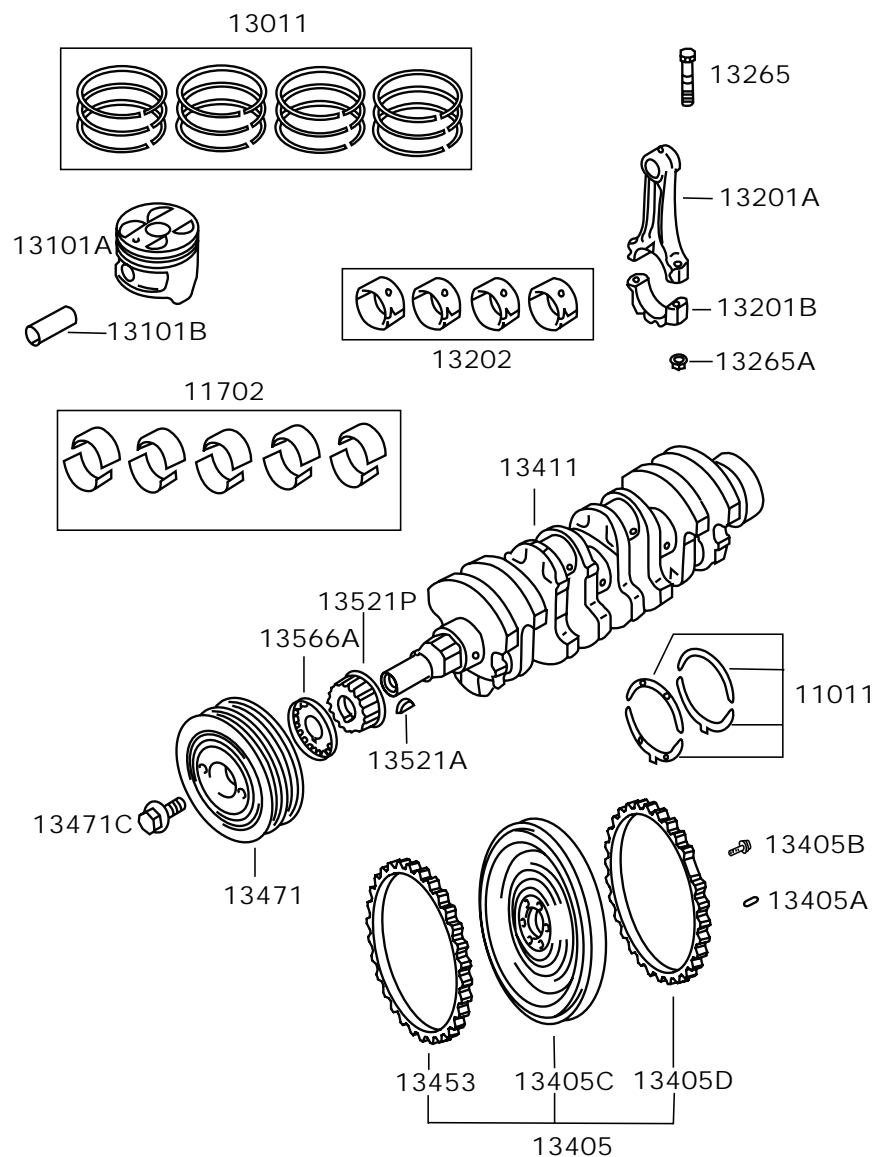

标号 No.	适用车型 TYPE	说明 ILLUSTRATION	备件号 PART NUMBER	数量 QTY
11011	曲轴止推片组 WASHER SET, CRANKSHAFT THRUST			
0012-	WEIZHI.. Q413AEDZ, Q413AEDE, Q415AEDE 上		11791-15020	1
0012-	WEIZHI.. Q413AEDZ, Q413AEDE, Q415AEDE 下		11795-15020	1
0511-	WEIZHI.. Q414AEDE, Q416AEDE 套件 4		1002-427W01A00	1
11702	曲轴轴承组 BEARING SET, CRANKSHAFT			
0012-	WEIZHI.. Q413AEDZ, Q413AEDE		11711-15030	1
0012-	WEIZHI.. Q415AEDE 套件 10 U/S 0.25		11711-15030	1
0012-	WEIZHI.. Q413AEDZ, Q413AEDE		11721-15030	1
0012-	WEIZHI.. Q415AEDE 套件 10 U/S 0.25		11721-15030	1
0511-	WEIZHI.. Q414AEDE, Q416AEDE 套件 10		1002-424X01A00	1
13011	活塞环组 RING SET, PISTON			
0012-	WEIZHI.. Q413AEDZ, Q413AEDE 套件 20		13011-02050	1
0511-	WEIZHI.. Q415AEDE		13011-02050	1
0511-	WEIZHI.. Q414AEDE, Q416AEDE 套件 20		1004-100X03A00	1
13101A	活塞 PISTON			
0012-	WEIZHI.. Q413AEDZ, Q413AEDE		13211-02120	4
0012-	WEIZHI.. Q415AEDE		13211-15050	4
0511-	WEIZHI.. Q414AEDE		1004-108W01A00	4
0511-	WEIZHI.. Q416AEDE		1004-108W02A00	4
13101B	活塞销 PIN			
0012-	WEIZHI.. Q413AEDZ, Q413AEDE, Q415AEDE		13251-02030	4
0012-	WEIZHI.. Q413AEDZ, Q413AEDE, Q415AEDE		13251-15020	4
0511-	WEIZHI.. Q414AEDE		1004-109W01A00	4
0511-	WEIZHI.. Q416AEDE		1004-109W02A00	4
13201A	连杆 ROD, CONNECTING			
0012-	WEIZHI.. Q413AEDZ, Q413AEDE, Q415AEDE		13261-02050	1
0511-	WEIZHI.. Q414AEDE, Q416AEDE		1004-301W01A00	4



TJFAW

威志车型配件目录

Weizhi Parts Catalog

标号 No.	适用车型 TYPE	说明 ILLUSTRATION	备件号 PART NUMBER	数量 QTY	标号 No.	适用车型 TYPE	说明 ILLUSTRATION	备件号 PART NUMBER	数量 QTY
13201B	连杆盖	COVER, ROD, CONNECTING			13405D	飞轮信号盘	PLATE, CRANK ANGLE SENSOR		
0012-	WEIZHI.. Q413AEDZ, Q413AEDE, Q415AEDE		13263-02050	1	0511-	WEIZHI.. Q414AEDE, Q416AEDE		1005-202M01A00	1
0511-	WEIZHI.. Q414AEDE, Q416AEDE		1004-302W01A00	4	13411	曲轴	CRANKSHAFT		
13202	连杆轴承组	BEARING SET, CONNECTING ROD			0012-	WEIZHI.. Q413AEDZ, Q413AEDE		13411-02060	1
0012-	WEIZHI.. Q413AEDZ, Q413AEDE 套件 8		13204-15030	1	0012-	WEIZHI.. Q415AEDE		13411-02070	1
0012-	WEIZHI.. Q413AEDZ, Q413AEDE U/S 0.25		13204-15030	1	0511-	WEIZHI.. Q414AEDE		1005-101W01A00	1
0511-	WEIZHI.. Q414AEDE, Q416AEDE 套件 8		1004-306X01A00	1	0511-	WEIZHI.. Q416AEDE		1005-101W02A00	1
0012-	WEIZHI.. Q415AEDE 套件 8 U/S 0.25		13281-15030	1	13453	飞轮齿圈	GEAR, FLYWHEEL RING		
13265	连杆螺栓	BOLT, CONNECTING ROD			0511-	WEIZHI.. Q414AEDE, Q416AEDE		1005-203W01A00	1
0012-	WEIZHI.. Q413AEDZ, Q413AEDE, Q415AEDE		13265-15030	2	13471	曲轴皮带轮	PULLEY, CRANKSHAFT		
0511-	WEIZHI.. Q414AEDE, Q416AEDE		1004-303W01A00	8	0012-	WEIZHI.. Q413AEDZ, Q413AEDE, Q415AEDE		13470-16110	1
13265A	连杆螺母	NUT, CONNECTING ROD			0511-	WEIZHI.. Q414AEDE, Q416AEDE		1005-301W01A00	1
0012-	WEIZHI.. Q413AEDZ, Q413AEDE, Q415AEDE		90179-09008	8	13471C	螺栓(用于曲轴皮带轮安装)	BOLT (FOR CRANKSHAFT PULLEY SET)		
0012-	WEIZHI.. Q415AEDE		90179-08059	8	0012-	WEIZHI.. Q413AEDZ, Q413AEDE, Q415AEDE		90119-12314	1
0511-	WEIZHI.. Q414AEDE, Q416AEDE		1004-304W01A00	8	0511-	WEIZHI.. Q414AEDE, Q416AEDE		1005-063W01A00	1
13405	飞轮分总成	FLYWHEEL SUB-ASSY			13521A	键(用于曲轴正时齿轮)	KEY (FOR CRANKSHAFT TIMING GEAR)		
0012-	WEIZHI.. Q413AEDZ, Q413AEDE		13405-0B041	1	0012-	WEIZHI.. Q413AEDZ, Q413AEDE, Q415AEDE		90280-05005	1
0012-	WEIZHI.. Q415AEDE		13405-0B042	1	0511-	WEIZHI.. Q414AEDE, Q416AEDE		1005-108W01A00	1
0511-	WEIZHI.. Q414AEDE, Q416AEDE		1005-200M01A00	1	13521P	曲轴正时齿带轮	PULLEY, CRANKSHAFT TIMING		
13405A	定位销(用于飞轮)	PIN, STRAIGHT (FOR FLYWHEEL)			0012-	WEIZHI.. Q413AEDZ, Q413AEDE		13521-02070	1
0012-	WEIZHI.. Q413AEDZ L=23, OD=8		90250-08054	3	0012-	WEIZHI.. Q415AEDE		13521-02080	1
0012-	WEIZHI.. Q413AEDE, Q415AEDE		90250-08054	3	0511-	WEIZHI.. Q414AEDE, Q416AEDE		1005-306W01A00	1
0511-	WEIZHI.. Q414AEDE, Q416AEDE		1005-204W01A00	3	13566A	正时齿带导轮	GUIDE, TIMING BELT		
13405B	飞轮螺栓	BOLT, FLYWHEEL			0012-	WEIZHI.. Q413AEDZ, Q413AEDE, Q415AEDE		13566-02030	1
0012-	WEIZHI.. Q413AEDZ, Q413AEDE, Q415AEDE		90105-10441	6	0511-	WEIZHI.. Q414AEDE, Q416AEDE		1005-033W01A00	1
0511-	WEIZHI.. Q414AEDE, Q416AEDE		1005-206W01A00	6					
13405C	飞轮	FLYWHEEL							
0511-	WEIZHI.. Q414AEDE, Q416AEDE		1005-201M01A00	1					

Edited by Foxit PDF Editor
Copyright (c) by Foxit Software Company, 2004 - 2007
For Evaluation Only.

13-02 凸轮轴及气门 CAMSHAFT & VALVE
(0511-)

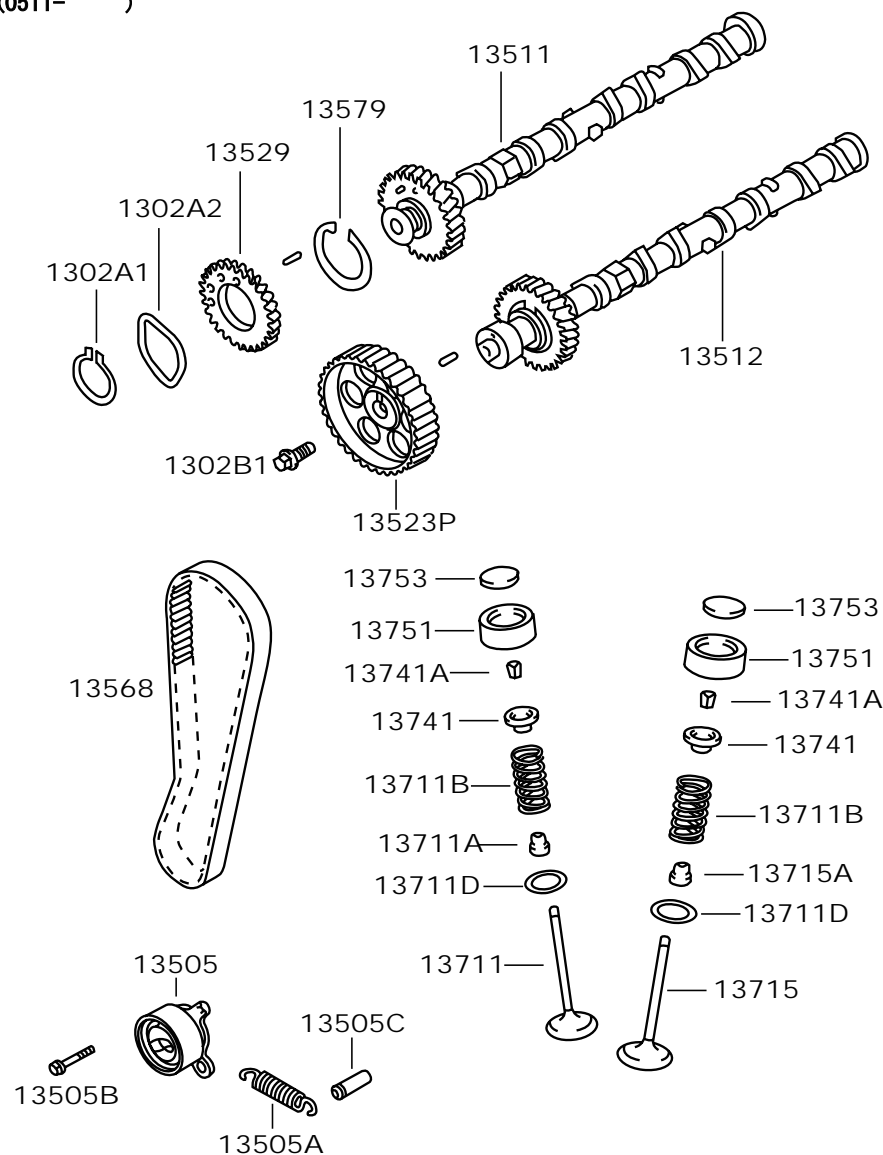

标号 No.	适用车型 TYPE	说明 ILLUSTRATION	备件号 PART NUMBER	数量 QTY
1302A1	轴卡环 CLAMP (FOR CAMSHAFT , INTAKE)			
0012-	WEIZHI.. Q413AEDZ, Q413AEDE, Q415AEDE		90520-31002	1
0511-	WEIZHI.. Q414AEDE, Q416AEDE		1006-036W01A00	1
1302A2	波形垫 GASKET (FOR CAMSHAFT , INTAKE)			
0012-	WEIZHI.. Q413AEDZ, Q413AEDE, Q415AEDE		90206-34001	1
0012-	WEIZHI.. Q413AEDZ, Q413AEDE, Q415AEDE		90206-C0001	1
0511-	WEIZHI.. Q414AEDE, Q416AEDE		1006-033W01A00	1
1302B1	凸轮轴正时齿带轮组合螺栓 BOLT (FOR PULLEY, CAMSHAFT TIMING)			
0012-	WEIZHI.. Q413AEDZ, Q413AEDE, Q415AEDE		90119-10380	1
0511-	WEIZHI.. Q414AEDE, Q416AEDE		1006-042W01A00	1
13505	正时齿带张紧轮分总成 IDLER SUB-ASSY, TIMING BELL TENSION			
0012-	WEIZHI.. Q413AEDZ, Q413AEDE, Q415AEDE		13505-02040	1
0012-	WEIZHI.. Q413AEDZ, Q413AEDE, Q415AEDE		13505-15050	1
0511-	WEIZHI.. Q414AEDE, Q416AEDE		1006-204W01A00	1
13505A	拉伸弹簧(用于张紧轮) SPRING, TENSION (FOR IDLER)			
0012-	WEIZHI.. Q413AEDZ, Q413AEDE, Q415AEDE		90506-13004	1
0012-	WEIZHI.. Q413AEDZ, Q413AEDE, Q415AEDE		90506-C0001	1
0511-	WEIZHI.. Q414AEDE, Q416AEDE		1006-082W01A00	1
13505B	张紧轮螺栓 BOLT, FLANCE (FOR IDLER)			
0012-	WEIZHI.. Q413AEDZ, Q413AEDE, Q415AEDE		90105-10334	1
0511-	WEIZHI.. Q414AEDE, Q416AEDE		1006-081W01A00	1
13505C	销(用于张紧轮拉伸弹簧) PIN (FOR IDLER SPRING TENSION)			
0012-	WEIZHI.. Q413AEDZ, Q413AEDE, Q415AEDE		90249-06006	1
0511-	WEIZHI.. Q414AEDE, Q416AEDE		1006-083W01A00	1
13511	进气凸轮轴分总成 CAMSHAFT SUB-ASSY, INTAKE			
0012-	WEIZHI.. Q413AEDZ, Q413AEDE, Q415AEDE		13501-02040	1
0511-	WEIZHI.. Q414AEDE, Q416AEDE		1006-101W01A00	1



TJFAW

天津一汽

威志车型配件目录

Weizhi Parts Catalog

标号 No.	适用车型 TYPE	说明 ILLUSTRATION	备件号 PART NUMBER	数量 QTY	标号 No.	适用车型 TYPE	说明 ILLUSTRATION	备件号 PART NUMBER	数量 QTY
13512	排气凸轮轴分总成				13715	排气门			
		CAMSHAFT SUB-ASSY, EXHAUST					VALVE, EXHAUST		
0012-	WEIZHI.. Q413AEDZ, Q413AEDE, Q415AEDE		13502-02050	1	0012-	WEIZHI.. Q413AEDZ, Q413AEDE, Q415AEDE		13715-02050	8
0511-	WEIZHI.. Q414AEDE, Q416AEDE		1006-301W01A00	1	0511-	WEIZHI.. Q414AEDE, Q416AEDE		1007-102W01A00	8
13523P	凸轮轴正时齿带轮				13715A	排气门杆油封			
		PULLEY, CAMSHAFT TIMING					SEAL OIL (FOR VALVE STEM, EXHAUST)		
0012-	WEIZHI.. Q413AEDZ, Q413AEDE, Q415AEDE		13523-02090	1	0012-	WEIZHI.. Q413AEDZ, Q413AEDE, Q415AEDE		90080-31078	8
0511-	WEIZHI.. Q414AEDE, Q416AEDE		1006-102W01A00	1	0511-	WEIZHI.. Q414AEDE, Q416AEDE		1007-035W01A00	8
13529	凸轮轴副齿轮				13741	气门弹簧座圈			
		GEAR, CAMSHAFT SUB					RETAINER, VALVE SPRING		
0012-	WEIZHI.. Q413AEDZ, Q413AEDE, Q415AEDE		13529-15010	1	0012-	WEIZHI.. Q413AEDZ, Q413AEDE, Q415AEDE		13741-15020	16
0511-	WEIZHI.. Q414AEDE, Q416AEDE		1006-031W01A00	1	0511-	WEIZHI.. Q414AEDE, Q416AEDE		1007-104W01A00	16
13568	正时齿带				13741A	气门锁片			
		BELT, TIMING					LOCK, VALVE SPRING RETAINER		
0012-	WEIZHI.. Q413AEDZ, Q413AEDE, Q415AEDE		13568-02050	1	0012-	WEIZHI.. Q413AEDZ, Q413AEDE, Q415AEDE		90913-03021	32
0511-	WEIZHI.. Q414AEDE, Q416AEDE		1006-201W01A00	1	0511-	WEIZHI.. Q414AEDE, Q416AEDE		1007-107W01A00	32
13579	凸轮轴正时齿轮螺栓垫圈				13751	气门挺杆			
		WASHER, CAMSHAFT TIMING GEAR BOLT					LIFTER, VALVE		
0012-	WEIZHI.. Q413AEDZ, Q413AEDE, Q415AEDE		13579-15010	1	0012-	WEIZHI.. Q413AEDZ, Q413AEDE, Q415AEDE		13751-02030	16
13711	进气门				0012-	WEIZHI.. Q413AEDZ, Q413AEDE, Q415AEDE		13751-74020	16
		VALVE, INTAKE			0511-	WEIZHI.. Q414AEDE, Q416AEDE		1007-051W01A00	16
0012-	WEIZHI.. Q413AEDZ, Q413AEDE, Q415AEDE		13711-02060	8	13753	气门调整垫片			
0511-	WEIZHI.. Q414AEDE, Q416AEDE		1007-101W01A00	8			SHIM, VALVE GAP ADJUSTING		
13711A	进气门杆油封				0012-	WEIZHI.. Q413AEDZ, Q413AEDE, Q415AEDE		13753-74340	16
		SEAL OIL (FOR VALVE STEM, INTAKE)			0012-	WEIZHI.. Q413AEDZ, Q413AEDE, Q415AEDE		73753-02660	16
0012-	WEIZHI.. Q413AEDZ, Q413AEDE, Q415AEDE		90080-31077	8	0511-	WEIZHI.. Q414AEDE, Q416AEDE		1007-052W01A00	16
0511-	WEIZHI.. Q414AEDE, Q416AEDE		1007-040W01A00	8					
13711B	气门弹簧								
		SPRING, VALVE							
0012-	WEIZHI.. Q413AEDZ, Q413AEDE, Q415AEDE		90080-50257	16					
0511-	WEIZHI.. Q414AEDE, Q416AEDE		1007-106W01A00	16					
13711D	气门弹簧垫								
		WASHER, PLATE (FOR VALVE SPRING SEAT)							
0012-	WEIZHI.. Q413AEDZ, Q413AEDE, Q415AEDE		90201-16031	16					
0012-	WEIZHI.. Q413AEDZ, Q413AEDE, Q415AEDE		90201-C0001	16					
0511-	WEIZHI.. Q414AEDE, Q416AEDE		1007-103W01A00	16					

Edited by Foxit PDF Editor
Copyright (c) by Foxit Software Company, 2004 - 2007
For Evaluation Only.

15-01 机油泵 OIL PUMP
(0511-)

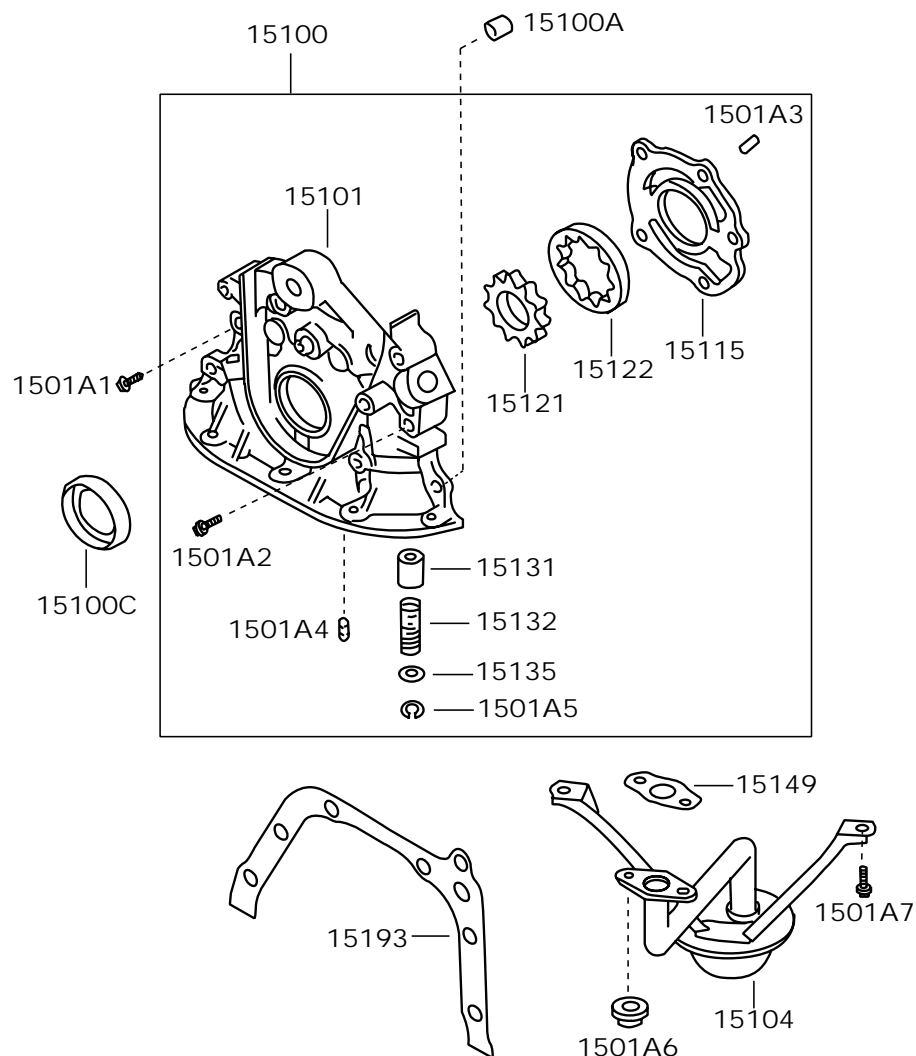

标号 No.	适用车型 TYPE	说明 ILLUSTRATION	备件号 PART NUMBER	数量 QTY
1501A1	六角法兰面螺栓 BOLT (BODY SUB-ASSY, OIL PUMP)			
0012-	WEIZHI.. Q413AEDZ, Q413AEDE, Q415AEDE		90080-10259	5
0511-	WEIZHI.. Q414AEDE, Q416AEDE M8×25		1011-051W01A00	5
1501A2	六角法兰面螺栓 BOLT (BODY SUB-ASSY, OIL PUMP)			
0012-	WEIZHI.. Q413AEDZ, Q413AEDE, Q415AEDE		90080-10262	2
0511-	WEIZHI.. Q414AEDE, Q416AEDE M8×35		1011-052W01A00	2
1501A3	十字头槽沉头螺钉 SCREW (COVER, OIL PUMP)			
0511-	WEIZHI.. Q414AEDE, Q416AEDE		1011-023W01A00	5
1501A4	双头螺栓 BOLT (BODY SUB-ASSY, OIL PUMP)			
0012-	WEIZHI.. Q413AEDZ, Q413AEDE, Q415AEDE		90116-06022	2
0511-	WEIZHI.. Q414AEDE, Q416AEDE M6×12		1009-017W01A00	2
1501A5	限压阀孔用弹性挡圈 RING, SHAFT SNAP (FOR VALVE, OIL PUMP RELIEF)			
0511-	WEIZHI.. Q414AEDE, Q416AEDE		1011-022W01A00	1
1501A6	六角法兰面螺母 NUT (FOR STRAINER SUB-ASSY, OIL)			
0012-	WEIZHI.. Q413AEDZ, Q413AEDE, Q415AEDE		90179-06143	2
0511-	WEIZHI.. Q414AEDE, Q416AEDE M6		1009-018W01A00	2
1501A7	带垫螺栓 BOLT (FOR STRAINER SUB-ASSY, OIL)			
0012-	WEIZHI.. Q413AEDZ, Q413AEDE, Q415AEDE		90080-11500	2
0511-	WEIZHI.. Q414AEDE, Q416AEDE M6×12		1008-098W01A00	2
15100	机油泵总成 PUMP ASSY, OIL			
0012-	WEIZHI.. Q413AEDZ, Q413AEDE		15100-02090	1
0012-	WEIZHI.. Q415AEDE		15100-02120	1
0511-	WEIZHI.. Q414AEDE, Q416AEDE		1011-105W01A00	1
15100A	定位销 (用于机油泵安装) PIN, RING (FOR OIL PUMP SET)			
0012-	WEIZHI.. Q413AEDZ, Q413AEDE, Q415AEDE		90253-11021	2
0511-	WEIZHI.. Q414AEDE, Q416AEDE		1011-031W01A00	2



TJFAW

威志车型配件目录

Weizhi Parts Catalog

标号 No.	适用车型 TYPE	说明 ILLUSTRATION	备件号 PART NUMBER	数量 QTY	标号 No.	适用车型 TYPE	说明 ILLUSTRATION	备件号 PART NUMBER	数量 QTY
15100C	曲轴前油封	SEAL (FOR CRANKSHAFT, HR)			15193	机油泵衬垫	GASKET, OIL PUMP		
0012-	WEIZHI.. Q413AEDZ, Q413AEDE, Q415AEDE		90080-31075	1	0012-	WEIZHI.. Q413AEDZ, Q413AEDE, Q415AEDE		15197-02050	1
0511-	WEIZHI.. Q414AEDE, Q416AEDE		1002-105W01A00	1	0511-	WEIZHI.. Q414AEDE, Q416AEDE		1011-032W01A00	1
15101	机油泵泵体分总成	BODY SUB-ASSY, OIL PUMP							
0511-	WEIZHI.. Q414AEDE, Q416AEDE		1011-208W01A00	1					
15104	集滤器分总成	STRAINER SUB-ASSY, OIL							
0012-	WEIZHI.. Q413AEDZ		15104-15100	1					
0012-	WEIZHI.. Q413AEDE, Q415AEDE		15104-15090	1					
0511-	WEIZHI.. Q414AEDE, Q416AEDE		1011-040W01A00	1					
15115	机油泵盖	COVER, OIL PUMP							
0511-	WEIZHI.. Q414AEDE, Q416AEDE		1011-209W01A00	1					
15121	机油泵驱动转子	GEAR, OIL PUMP DRIVE							
0511-	WEIZHI.. Q414AEDE, Q416AEDE		1011-201W01A00	1					
15122	机油泵从动转子	GEAR, OIL PUMP DRIVEN							
0511-	WEIZHI.. Q414AEDE, Q416AEDE		1011-202W01A00	1					
15131	机油泵限压阀	VALVE, OIL PUMP RELIEF							
0511-	WEIZHI.. Q414AEDE, Q416AEDE		1011-211W01A00	1					
15132	机油泵限压阀弹簧	SPRING, OIL PUMP RELIEF VALVE							
0511-	WEIZHI.. Q414AEDE, Q416AEDE		1011-213W01A00	1					
15135	机油泵限压阀弹簧座	RETAINER, OIL PUMP RELIEF VALVE							
0511-	WEIZHI.. Q414AEDE, Q416AEDE		1011-214W01A00	1					
15149	集滤器法兰垫片	GASKET, OIL STRAINER FLANGE							
0012-	WEIZHI.. Q413AEDZ, Q413AEDE, Q415AEDE		15149-02040	1					
0511-	WEIZHI.. Q414AEDE, Q416AEDE		1011-041W01A00	1					

Edited by Foxit PDF Editor
Copyright (c) by Foxit Software Company, 2004 - 2007
For Evaluation Only.

15-02 机油滤清器 OIL FILTER
(0511-)

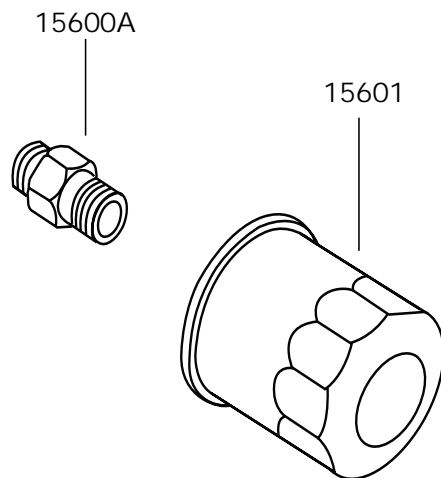

标号 No.	适用车型 TYPE	说明 ILLUSTRATION	备件号 PART NUMBER	数量 QTY
15600A	机油滤清器接头 UNION (FOR OIL FILTER)			
0511-	WEIZHI.. Q414AEDE, Q416AEDE		1012-203W01A00	1
0012-	WEIZHI.. Q413AEDZ, Q413AEDE, Q415AEDE		90404-C0001	1
15601	机油滤清器分总成 FILTER SUB-ASSY, OIL			
0511-	WEIZHI.. Q414AEDE, Q416AEDE		1012-100W01A00	1
0012-	WEIZHI.. Q413AEDZ, Q413AEDE, Q415AEDE		90915-CA002	1

16-01 水泵 WATER PUMP
(0511-)

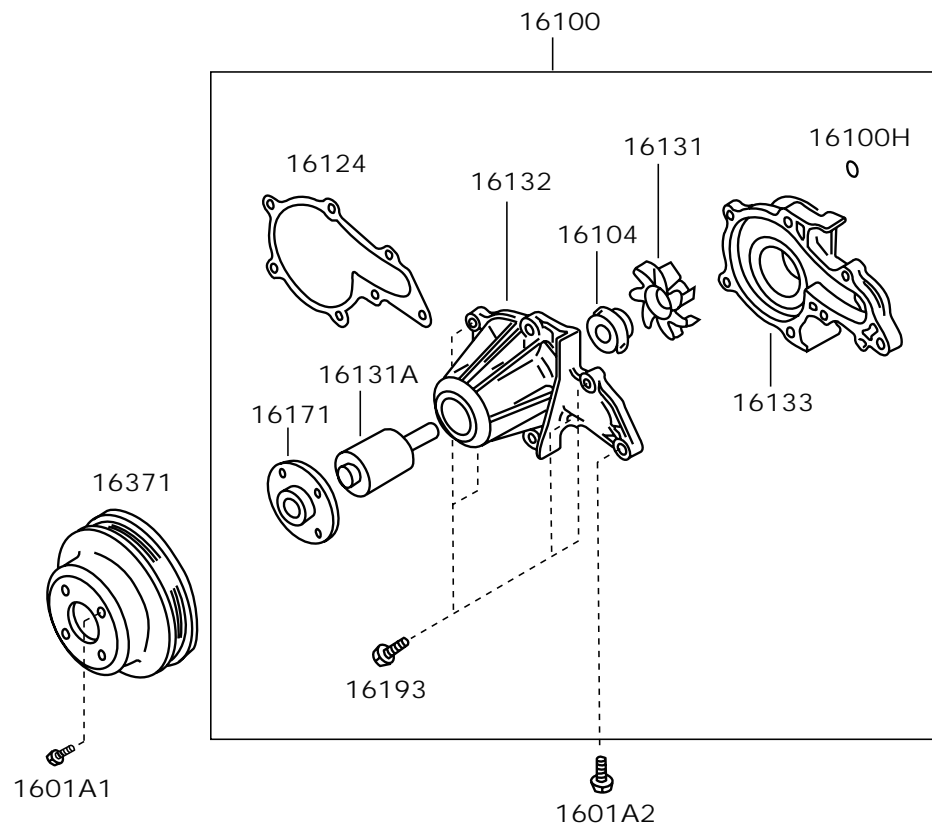

标号 No.	适用车型 TYPE	说明 ILLUSTRATION	备件号 PART NUMBER	数量 QTY
1601A1	带垫螺栓 BOLT (FOR PULLEY, FAN)			
0012-	WEIZHI.. Q413AEDZ, Q413AEDE, Q415AEDE		90080-11501	4
0511-	WEIZHI.. Q414AEDE, Q416AEDE M6×12		1009-027W01A00	4
1601A2	六角法兰面螺栓 BOLT (FOR WATER PUMP COVER)			
0012-	WEIZHI.. Q413AEDZ, Q413AEDE, Q415AEDE		91511-40835	3
0511-	WEIZHI.. Q414AEDE, Q416AEDE M8×35		1011-052W01A00	3
16100	水泵总成 PUMP ASSY, WATER			
0012-	WEIZHI.. Q413AEDZ		16100-02082	1
0012-	WEIZHI.. Q413AEDE, Q415AEDE		16100-09381	1
0511-	WEIZHI.. Q414AEDE, Q416AEDE		1307-200W01A00	1
16100H	O型圈(用于水泵) RING, O (FOR WATER PUMP)			
0012-	WEIZHI.. Q413AEDZ, Q413AEDE, Q415AEDE		96761-24035	1
0511-	WEIZHI.. Q414AEDE, Q416AEDE		1307-210W01A00	1
16104	水封 SEAL SET, WATER PUMP			
0511-	WEIZHI.. Q414AEDE, Q416AEDE		1307-202W01A00	1
16124	水泵盖衬垫 GASKET, WATER PUMP COVER			
0511-	WEIZHI.. Q414AEDE, Q416AEDE		1307-209W01A00	1
16131	水泵转子 ROTOR, WATER PUMP			
0511-	WEIZHI.. Q414AEDE, Q416AEDE		1307-206W01A00	1
16131A	水泵轴承 BEARING, WATER PUMP			
0511-	WEIZHI.. Q414AEDE, Q416AEDE		1307-208W01A00	1
16132	水泵壳 HOUSING, WATER PUMP			
0511-	WEIZHI.. Q414AEDE, Q416AEDE		1307-036W01A00	1
16133	水泵涡壳 VORTEX HOUSING, WATER PUMP			
0511-	WEIZHI.. Q414AEDE, Q416AEDE		1307-031W01A00	1

标号 No.	适用车型 TYPE	说明 ILLUSTRATION	备件号 PART NUMBER	数量 QTY	标号 No.	适用车型 TYPE	说明 ILLUSTRATION	备件号 PART NUMBER	数量 QTY
16171	水泵皮带轮安装座	SEAT, WATER PUMP PULLEY							
0511-	WEIZHI. . Q414AEDE, Q416AEDE		1307-207W01A00	1					
16371	水泵皮带轮	PULLEY, FAN							
0012-	WEIZHI. . Q413AEDZ		16371-15060	1					
0012-	WEIZHI. . Q413AEDE, Q415AEDE	装助力用	16371-15071	1					
0511-	WEIZHI. . Q414AEDE, Q416AEDE		1307-213W01A00	1					
0511-	WEIZHI. . Q414AEDE, Q416AEDE	装助力用	1307-213W02A00	1					
16193	螺栓	BOLT							
0012-	WEIZHI. . Q413AEDZ, Q413AEDE, Q415AEDE		16193-15011	4					
0511-	WEIZHI. . Q414AEDE, Q416AEDE		1009-027W01A00	4					

16-02 发动机进水管 HOSE, ENGINE WATER I/O
(0511-)

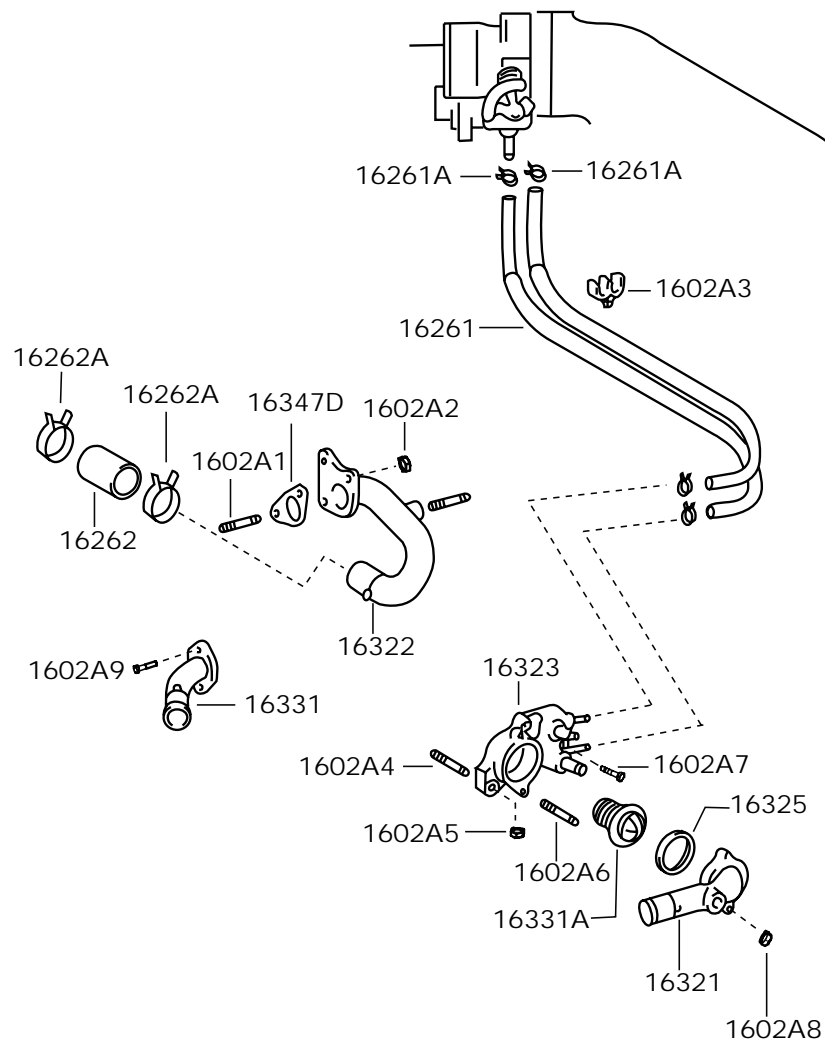

标号 No.	适用车型 TYPE	说明 ILLUSTRATION	备件号 PART NUMBER	数量 QTY
1602A1	双头螺栓 BOLT			
0012-	WEIZHI.. Q413AEDZ, Q413AEDE, Q415AEDE		92122-60818	2
0511-	WEIZHI.. Q414AEDE, Q416AEDE M8×35		1303-053W01A00	2
1602A2	螺母 NUT (FOR PIPE, WATER INLET)			
0012-	WEIZHI.. Q413AEDZ, Q413AEDE, Q415AEDE		90179-08053	2
0511-	WEIZHI.. Q414AEDE, Q416AEDE M8		1303-056M01A00	2
1602A3	双管卡子 CLIP (FOR HOSE, WATER BY-PASS)			
0012-	WEIZHI.. Q413AEDZ, Q413AEDE, Q415AEDE		90929-01390	2
0511-	WEIZHI.. Q414AEDE, Q416AEDE		1303-012W01A00	2
1602A4	双头螺栓 BOLT (FOR HOUSING, WATER INLET)			
0012-	WEIZHI.. Q413AEDZ, Q413AEDE, Q415AEDE		92112-60835	2
0511-	WEIZHI.. Q414AEDE, Q416AEDE M8×16		1303-051W01A00	2
1602A5	六角法兰面螺母 NUT (FOR HOUSING, WATER INLET)			
0012-	WEIZHI.. Q413AEDZ, Q413AEDE, Q415AEDE		90179-08153	2
0511-	WEIZHI.. Q414AEDE, Q416AEDE M8		1008-092W01A00	2
1602A6	双头螺栓 BOLT (FOR INLET, WATER)			
0012-	WEIZHI.. Q413AEDZ, Q413AEDE, Q415AEDE		90116-06136	2
0511-	WEIZHI.. Q414AEDE, Q416AEDE M6×16		1303-052W01A00	2
1602A7	六角法兰面螺栓 BOLT (FOR HOUSING, WATER INLET)			
0511-	WEIZHI.. Q414AEDE, Q416AEDE M8×35		1011-052W01A00	1
0402-	WEIZHI.. Q413AEDZ, Q413AEDE, Q415AEDE		90080-10262	1
1602A8	六角法兰面螺母 NUT (FOR INLET, WATER)			
0012-	WEIZHI.. Q413AEDZ, Q413AEDE, Q415AEDE		90179-06143	2
0511-	WEIZHI.. Q414AEDE, Q416AEDE M6		1009-018W01A00	2
1602A9	六角法兰面螺栓 BOLT (FOR OUTLET, WATER)			
0012-	WEIZHI.. Q413AEDZ, Q413AEDE, Q415AEDE		91511-B0816	2
0511-	WEIZHI.. Q414AEDE, Q416AEDE M8×16		1303-054W01A00	2



TJFAW

威志车型配件目录

Weizhi Parts Catalog

标号 No.	适用车型 TYPE	说明 ILLUSTRATION	备件号 PART NUMBER	数量 QTY	标号 No.	适用车型 TYPE	说明 ILLUSTRATION	备件号 PART NUMBER	数量 QTY
16261	旁通软管				16331	出水口			
	HOSE, WATER BY-PASS					OUTLET, WATER			
0012-	WEIZHI.. Q413AEDZ		16261-14010	2	0012-	WEIZHI.. Q413AEDZ, Q413AEDE		16331-14020	1
0012-	WEIZHI.. Q413AEDE, Q415AEDE	左	16261-0B045	1	0012-	WEIZHI.. Q415AEDE		16331-02060	1
0012-	WEIZHI.. Q413AEDE, Q415AEDE	右	16261-0B046	1	0511-	WEIZHI.. Q414AEDE, Q416AEDE		1303-103M01A00	1
0511-	WEIZHI.. Q414AEDE, Q416AEDE		1303-013W01A00	2	16331A	节温器			
16261A	管卡 (用于旁通水管)					THERMOSTAT			
	CLAMP OR CLIP, HOSE (FOR WATER BY-PASS HOSE)				0012-	WEIZHI.. Q413AEDZ, Q413AEDE, Q415AEDE		90916-03109	1
0012-	WEIZHI.. Q413AEDZ, Q413AEDE, Q415AEDE		96137-41501	4	0012-	WEIZHI.. Q413AEDZ, Q413AEDE, Q415AEDE		90916-C3002	1
0511-	WEIZHI.. Q414AEDE, Q416AEDE		1303-016W01A00	4	0511-	WEIZHI.. Q414AEDE, Q416AEDE		1306-100W01A00	1
16262	水泵进水软管				16347D	旁通接口垫			
	HOSE, WATER PUMP INLET					GASKET, WATER BY-PASS			
0012-	WEIZHI.. Q413AEDZ, Q413AEDE, Q415AEDE		16262-16030	1	0012-	WEIZHI.. Q413AEDZ, Q413AEDE, Q415AEDE		16347-02040	1
0511-	WEIZHI.. Q414AEDE, Q416AEDE		1303-100W01A00	1	0511-	WEIZHI.. Q414AEDE, Q416AEDE		1303-032W01A00	1
16262A	卡子 (用于水泵进水软管)								
	CLIP (FOR WATER PUMP INTEL HOSE)								
0012-	WEIZHI.. Q413AEDZ, Q413AEDE, Q415AEDE		90467-37002	2					
0511-	WEIZHI.. Q414AEDE, Q416AEDE		1303-036W01A00	2					
16321	进水室盖								
	COVER, WATER INLET HOUSING								
0012-	WEIZHI.. Q413AEDZ, Q413AEDE		16320-02030	1					
0012-	WEIZHI.. Q415AEDE		16321-02070	1					
0511-	WEIZHI.. Q414AEDE, Q416AEDE		1303-021W01A00	1					
16322	水泵进水管								
	PIPE, WATER PUMP INLET								
0012-	WEIZHI.. Q413AEDZ, Q413AEDE, Q415AEDE		16302-15010	1					
0511-	WEIZHI.. Q414AEDE, Q416AEDE		1303-031W01A00	1					
16323	进水室								
	SEAT ASSY, WATER INLET								
0012-	WEIZHI.. Q413AEDZ, Q413AEDE, Q415AEDE		16323-15180	1					
0511-	WEIZHI.. Q414AEDE, Q416AEDE		1303-010W01A00	1					
16325	进水室1号密封圈								
	GASKET, WATER INLET HOUSING NO. 1								
0012-	WEIZHI.. Q413AEDZ, Q413AEDE, Q415AEDE		16325-63011	1					
0511-	WEIZHI.. Q414AEDE, Q416AEDE		1306-102W01A00	1					

Edited by Foxit PDF Editor
Copyright (c) by Foxit Software Company, 2004 - 2007
For Evaluation Only.

16-03 散热器总成 RADIATOR ASSY
(0401-)

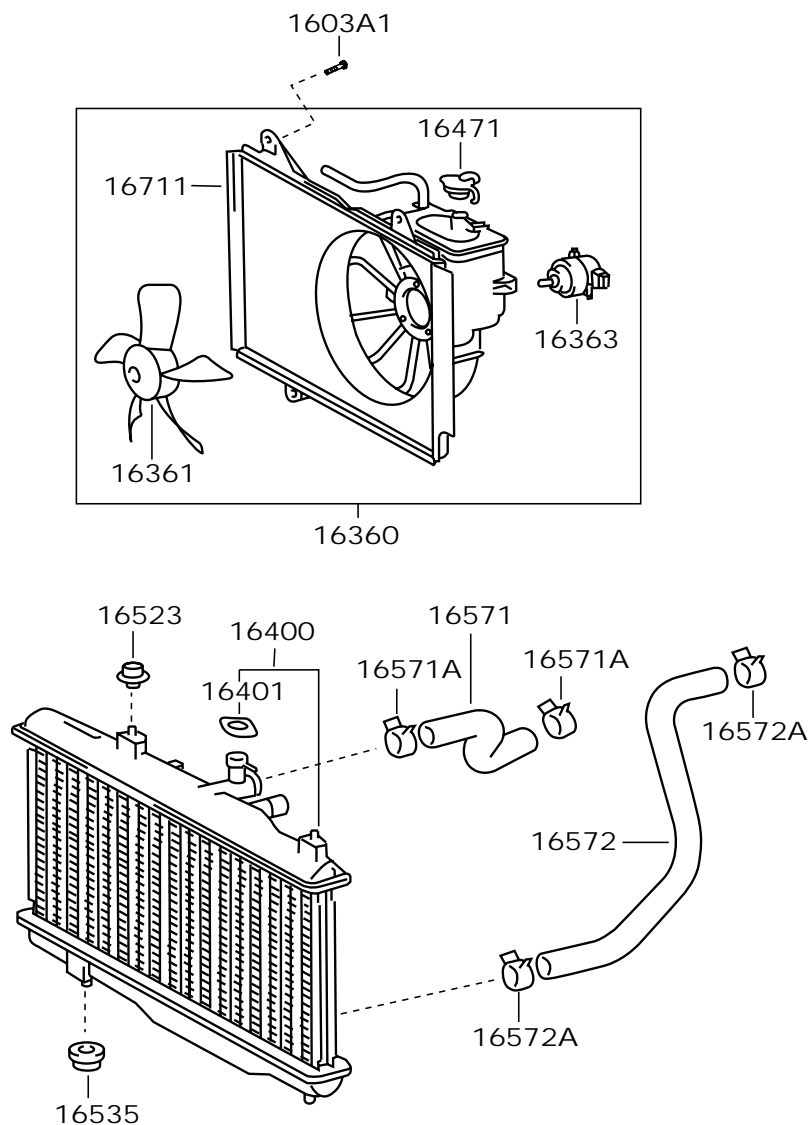

标号 No.	适用车型 TYPE	说明 ILLUSTRATION	备件号 PART NUMBER	数量 QTY
1603A1	带垫螺栓 (用于散热器风扇安装) BOLT			
0209-	WEIZHI		91631-60616	3
16360	散热器风扇带电机总成 BLOWER ASSY, W/SHROUD			
0401-	WEIZHI		16360-02170	1
0401-	WEIZHI	选装	16360-02A10	1
16361	散热器风扇扇叶 BLADE FAN			
0401-	WEIZHI		16361-02130	1
0401-	WEIZHI		16361-14020	1
16363	散热器风扇电机 MOTOR, FAN			
0401-	WEIZHI		16363-02120	1
16400	散热器总成 RADIATOR ASSY			
0306-	WEIZHI		16400-02421	1
0502-	WEIZHI	选装	16400-02A10	1
16401	散热器盖分总成 CAP SUB-ASSY, RADIATOR			
0306-	WEIZHI		16401-02421	1
16471	散热器储液罐盖 CAP SUB-ASSY, RESERVE TANK			
0401-	WEIZHI		16471-23010	1
16523	散热器支撑缓冲垫 CUSHION, RADIATOR SUPPORT			
0311-	WEIZHI		16523-02030	2
0311-	WEIZHI	选装	16523-02A30	2
16535	散热器下支撑 SUPPORT, RADIATOR, LOWER			
0311-	WEIZHI		90080-48065	2
0311-	WEIZHI	选装	90080-48A65	2
16571	散热器1号软管 (进水) HOSE, RADIATOR, INLET NO. 1			
0305-	WEIZHI		16571-02130	1
0507-	WEIZHI.. HB	选装	16571-02A30	1



TJFAW

威志车型配件目录

Weizhi Parts Catalog

标号 No.	适用车型 TYPE	说明 ILLUSTRATION	备件号 PART NUMBER	数量 QTY	标号 No.	适用车型 TYPE	说明 ILLUSTRATION	备件号 PART NUMBER	数量 QTY
16571A	软管卡箍（用于1号进水管） CLAMP (FOR HOSE INLET NO. 1)								
0305-	WEIZHI		90467-34003	2					
0505-	WEIZHI..HB	选装	90467-34A03	2					
16572	散热器2号软管（出水） HOSE, RADIATOR, OUTLET NO. 2								
0306-	WEIZHI..HB		16572-14010	1					
0507-	WEIZHI..HB	选装	16572-14A10	1					
0305-	WEIZHI..4D		16572-02130	1					
0305-	WEIZHI..4D	选装	16572-02A30	1					
16572A	软管卡箍（用于2号出水管） CLAMP (FOR HOSE INLET NO. 2)								
0305-	WEIZHI		90467-34003	2					
0505-	WEIZHI..HB	选装	90467-34A03	2					
16711	风扇罩 SHROUD, FAN								
0401-	WEIZHI		16711-02150	1					

16-05 V型皮带 V-BELT
(0511-)

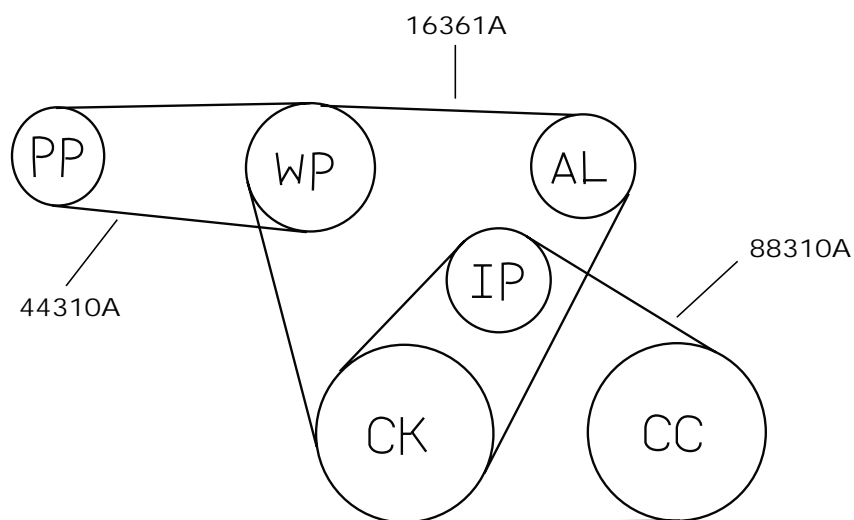

AL:发电机 ALTERNATOR
CC:压缩机 COMPRESSOR
CK:曲轴 CRANKSHAFT
IP:空调涨紧轮 AIR-CONDITIONING TENSION PULLEY
WP:水泵 WATER PUMP
PP:助力转向泵 POWER ASSISTED STEERING PUMP

标号 No.	适用车型 TYPE	说明 ILLUSTRATION	备件号 PART NUMBER	数量 QTY
16361A		V型皮带 (用于风扇和发电机) BELT, V (FOR FAN AND ALTERNATOR)		
0511-	WEIZHI.. Q414AEDE, Q416AEDE		1307-205W01A00	1
0302-	WEIZHI.. Q413AEDZ, Q413AEDE, Q415AEDE		90080-91207	1
44310A		2号V型皮带 (用于助力转向泵) BELT, V (FOR POWER ASSISTED STEERING PUMP), NO. 2		
0012-	WEIZHI		99363-90620	1
88310A		1号V型皮带 (空调压缩机到曲轴皮带轮) BELT, V (COOLER COMPRESSOR AND CRANKSHAFT PULLEY), NO. 1		
0505-	WEIZHI	天津三电	8103480J22	1
0505-	WEIZHI	杰克赛尔	8103490J22	1

17-01 歧管 MANIFOLD
(0511-)Q413AEDZ

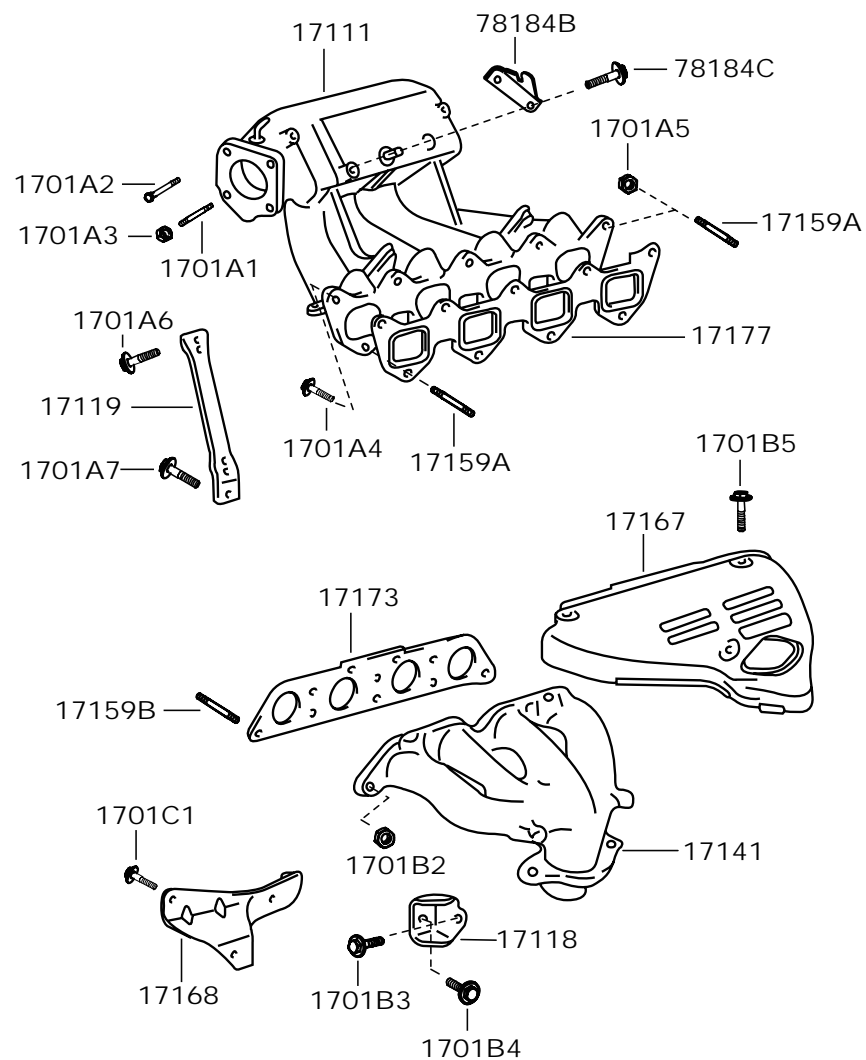

(0511-)Q414AEDE, Q416AEDE

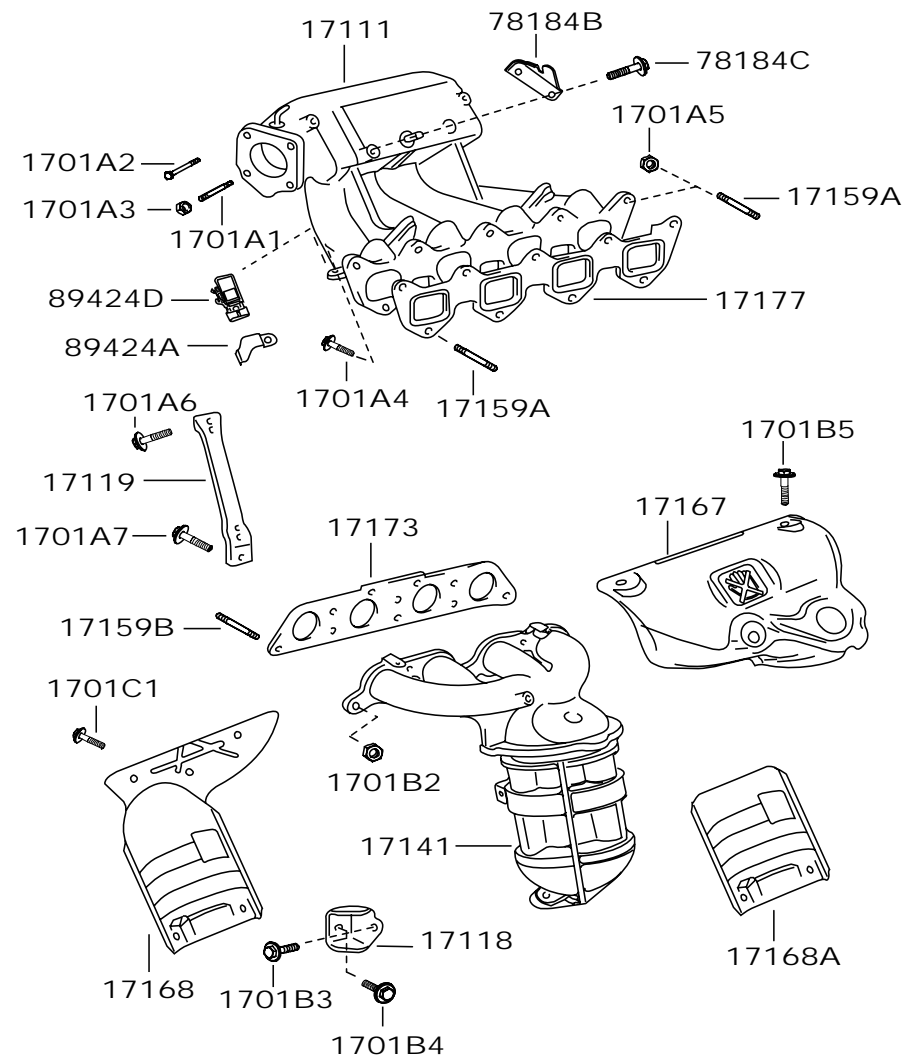

17-01 歧管 MANIFOLD
(0511-) Q413AEDE, Q415AEDE

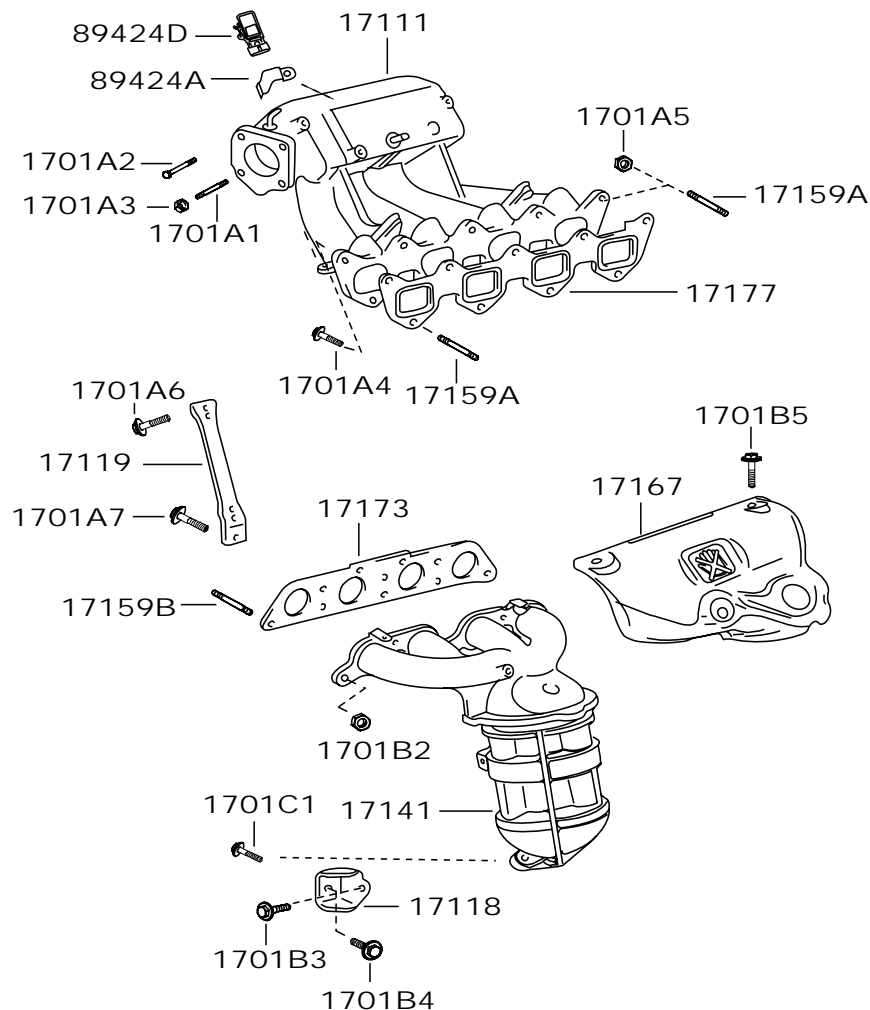

标号 No.	适用车型 TYPE	说明 ILLUSTRATION	备件号 PART NUMBER	数量 QTY
1701A1	双头螺柱(用于节气门体总成) BOLT, STUD (FOR BODY ASSY, THROTTLE)			
0012-	WEIZHI.. Q413AEDZ		90116-08364	2
0012-	WEIZHI.. Q413AEDE, Q415AEDE		90126-06012	2
0511-	WEIZHI.. Q414AEDE, Q416AEDE STM8×48		1107-104W01A00	2
1701A2	带垫螺栓(用于节气门体总成) BOLT (FOR BODY ASSY, THROTTLE)			
0012-	WEIZHI.. Q413AEDZ		90119-08932	2
0012-	WEIZHI.. Q413AEDE, Q415AEDE		90105-06283	2
0511-	WEIZHI.. Q414AEDE, Q416AEDE		1107-103W01A00	2
1701A3	螺母(用于节气门体总成) NUT (FOR BODY ASSY, THROTTLE)			
0012-	WEIZHI.. Q413AEDZ		90179-08153	2
0012-	WEIZHI.. Q413AEDE, Q415AEDE		90041-78072	2
0511-	WEIZHI.. Q414AEDE, Q416AEDE M8		1008-092W01A00	2
1701A4	带垫螺栓(用于进气歧管) BOLT (FOR MANIFOLD , INTAKE)			
0012-	WEIZHI.. Q413AEDZ, Q413AEDE, Q415AEDE		90080-11476	7
0511-	WEIZHI.. Q414AEDE, Q416AEDE M8×30		1008-117W01A00	7
1701A5	螺母(用于进气歧管) NUT (FOR MANIFOLD , INTAKE)			
0012-	WEIZHI.. Q413AEDZ, Q413AEDE, Q415AEDE		90179-08153	2
0511-	WEIZHI.. Q414AEDE, Q416AEDE M8		1008-092W01A00	2
1701A6	带垫螺栓(用于进气歧管支架) BOLT (FOR STAY, MANIFOLD , INTAKE)			
0012-	WEIZHI.. Q413AEDZ, Q413AEDE, Q415AEDE		90119-10062	1
0511-	WEIZHI.. Q414AEDE, Q416AEDE M8×16		1008-118W01A00	1
1701A7	带垫螺栓(用于进气歧管支架) BOLT (STAY, MANIFOLD , INTAKE)			
0012-	WEIZHI.. Q413AEDZ, Q413AEDE, Q415AEDE		90080-11502	1
0511-	WEIZHI.. Q414AEDE, Q416AEDE M10×20		1001-203W01A00	1
1701B2	螺母(用于排气歧管) NUT (FOR MANIFOLD, EXHAUST)			
0012-	WEIZHI.. Q413AEDZ, Q413AEDE, Q415AEDE		90179-10070	5
0511-	WEIZHI.. Q414AEDE, Q416AEDE M10		1008-097W01A00	5



TJFAW

威志车型配件目录

Weizhi Parts Catalog

标号 No.	适用车型 TYPE	说明 ILLUSTRATION	备件号 PART NUMBER	数量 QTY	标号 No.	适用车型 TYPE	说明 ILLUSTRATION	备件号 PART NUMBER	数量 QTY
1701B3	带垫螺栓(用于排气歧管支架) BOLT (FOR STAY, MANIFOLD, EXHAUST)				17141	排气歧管 MANIFOLD, EXHAUST			
0012-	WEIZHI.. Q413AEDZ, Q413AEDE, Q415AEDE		90119-08633	1	0012-	WEIZHI.. Q413AEDZ		17141-14050	1
0511-	WEIZHI.. Q414AEDE, Q416AEDE M8×16		1008-118W01A00	1	0012-	WEIZHI.. Q413AEDE, Q415AEDE		17140-0B003	1
1701B4	带垫螺栓(用于排气歧管支架) BOLT (FOR STAY, MANIFOLD, EXHAUST)				0012-	WEIZHI.. Q413AEDEE3, Q415AEDEE3		17140-0B065	1
0012-	WEIZHI.. Q413AEDZ, Q413AEDE, Q415AEDE		90119-10329	1	0511-	WEIZHI.. Q414AEDE, Q416AEDE		1008-200M01A00	1
0511-	WEIZHI.. Q414AEDE, Q416AEDE M10×20		1001-203W01A00	1	17159A	双头螺栓(用于进气歧管) BOLT, STUD (FOR MANIFOLD, INTAKE)			
1701B5	带垫螺栓(用于排气歧管) BOLT (FOR MANIFOLD, EXHAUST)				0012-	WEIZHI.. Q413AEDZ, Q413AEDE, Q415AEDE		92112-60825	2
0012-	WEIZHI.. Q413AEDZ		90119-06817	4	0511-	WEIZHI.. Q414AEDE, Q416AEDE M8×25		1008-094W01A00	2
0012-	WEIZHI.. Q413AEDE, Q415AEDE		90119-0B060	4	17159B	双头螺栓(用于排气歧管) BOLT, STUD (FOR MANIFOLD, EXHAUST)			
0511-	WEIZHI.. Q414AEDE, Q416AEDE		1008-038W01A00	3	0012-	WEIZHI.. Q413AEDZ, Q413AEDE, Q415AEDE		92112-61028	5
1701C1	带垫螺栓 BOLT				0511-	WEIZHI.. Q414AEDE, Q416AEDE M10×28		1008-096W01A00	5
0012-	WEIZHI.. Q413AEDZ		90119-06817	2	17167	排气歧管隔热罩 INSULATOR, EXHAUST MANIFOLD HEAT			
0012-	WEIZHI.. Q413AEDE, Q415AEDE		90119-0B060	7	0012-	WEIZHI.. Q413AEDZ		17167-15090	1
17111	进气歧管 MANIFOLD, INTAKE				0012-	WEIZHI.. Q413AEDE, Q415AEDE		17167-0B059	1
0012-	WEIZHI.. Q413AEDZ		17101-14010	1	0511-	WEIZHI.. Q414AEDE, Q416AEDE		1008-210M01A00	1
0012-	WEIZHI.. Q413AEDE, Q415AEDE		17101-0B002	1	17168	排气歧管2号隔热罩 INSULATOR, EXHAUST MANIFOLD HEAT, NO. 2			
0511-	WEIZHI.. Q414AEDE, Q416AEDE		1008-105W01A00	1	0012-	WEIZHI.. Q413AEDZ		17168-15031	1
17118	排气歧管支架 STAY, MANIFOLD, EXHAUST				0511-	WEIZHI.. Q414AEDE, Q416AEDE		1008-032W01A00	1
0012-	WEIZHI.. Q413AEDZ		17118-15081	1	17168A	排气歧管3号隔热罩 INSULATOR, EXHAUST MANIFOLD HEAT, NO. 3			
0012-	WEIZHI.. Q413AEDE, Q415AEDE		17118-02090	1	0511-	WEIZHI.. Q414AEDE, Q416AEDE		1008-031W01A00	1
0511-	WEIZHI.. Q414AEDE, Q416AEDE		1008-203M01A00	1	17173	排气歧管衬垫 GASKET, EXHAUST MANIFOLD TO HEAD			
17119	进气歧管支架 STAY, MANIFOLD, INTAKE				0012-	WEIZHI.. Q413AEDZ		17173-02060	1
0012-	WEIZHI.. Q413AEDZ, Q413AEDE, Q415AEDE		17139-02090	1	0012-	WEIZHI.. Q413AEDE, Q415AEDE		17173-0B061	1
0511-	WEIZHI.. Q414AEDE, Q416AEDE		1008-019W01A00	1	0511-	WEIZHI.. Q414AEDE, Q416AEDE		1008-202W01A00	1
					17177	进气歧管1号衬垫 GASKET, EXHAUST MANIFOLD TO HEAD, NO. 1			
					0012-	WEIZHI.. Q413AEDZ, Q413AEDE, Q415AEDE		17171-02050	1
					0511-	WEIZHI.. Q414AEDE, Q416AEDE		1008-113W01A00	1

Edited by Foxit PDF Editor
Copyright (c) by Foxit Software Company, 2004 - 2007
For Evaluation Only.

标号 No.	适用车型 TYPE	说明 ILLUSTRATION	备件号 PART NUMBER	数量 QTY	标号 No.	适用车型 TYPE	说明 ILLUSTRATION	备件号 PART NUMBER	数量 QTY
78184B	油门拉线支架								
		BRACKET, ACCELERATOR CONTROL WEIZHIBLE							
0012-	WEIZHI..Q413AEDZ		78184-10100	1					
0511-	WEIZHI..Q414AEDE, Q416AEDE		1107-102W01A00	1					
78184C	螺栓（用于油门拉线支架）								
		BOLT (FOR BRACKET, ACCELERATOR CONTROL CAP)							
0012-	WEIZHI..Q413AEDZ		90080-10260	2					
0511-	WEIZHI..Q414AEDE, Q416AEDE M8×14		1107-107W01A00	2					
89424A	卡子（用于进气温度压力传感器）								
		CLIP (FOR SENSOR, INLET AIR TEMPERATURE & PRESSURE)							
0012-	WEIZHI..Q413AEDE, Q415AEDE		3808014K7	1					
0511-	WEIZHI..Q414AEDE, Q416AEDE		3808-601W01A00	1					
89424D	进气温度压力传感器								
		SENSOR (INLET AIR TEMPERATURE & PRESSURE)							
0012-	WEIZHI..Q413AEDE, Q415AEDE		3808012K7	1					
0511-	WEIZHI..Q414AEDE, Q416AEDE		3808-600W02B00	1					

17-02 排气管 EXHAUST PIPE

(0509-) Q413AEDZ, Q413AEDE, Q415AEDE

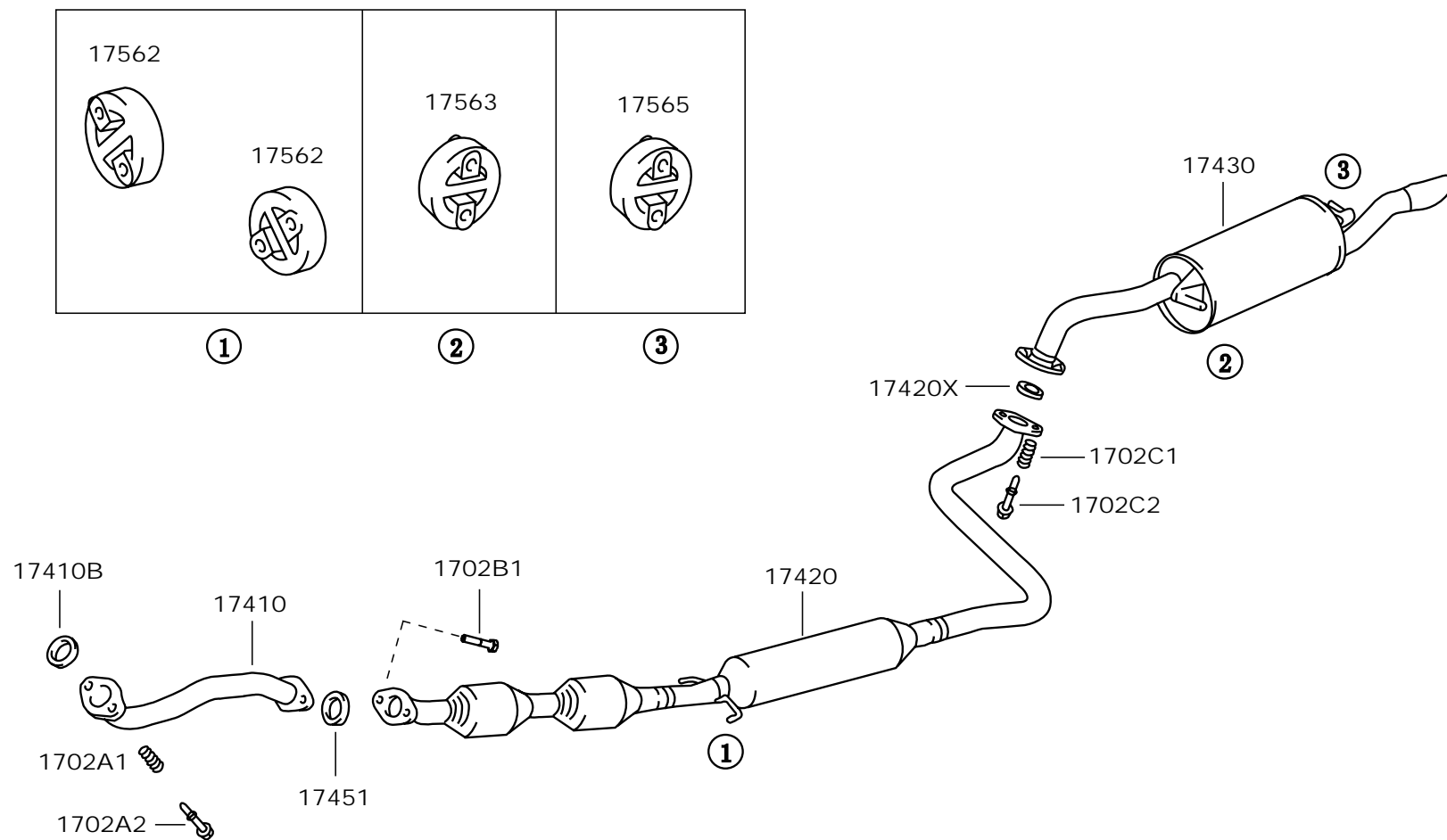

17-02 排气管 EXHAUST PIPE
(0509-) Q414AEDE, Q416AEDE

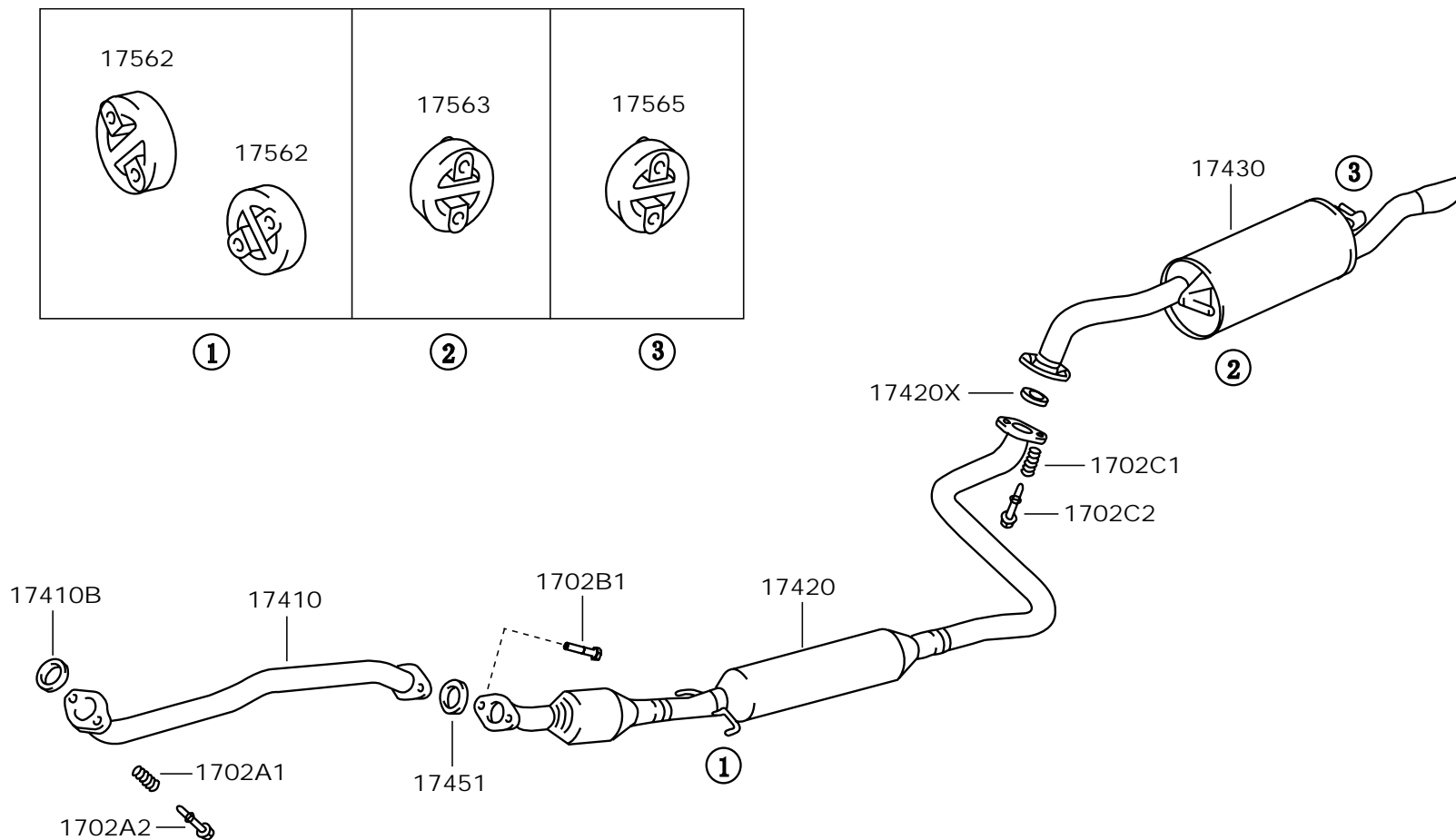



TJFAW

天津一汽

威志车型配件目录

Weizhi Parts Catalog

标号 No.	适用车型 TYPE	说明 ILLUSTRATION	备件号 PART NUMBER	数量 QTY	标号 No.	适用车型 TYPE	说明 ILLUSTRATION	备件号 PART NUMBER	数量 QTY
1702A1	排气前管压簧 SPRING, EXHAUST, FRONT				17430	排气尾管总成 PIPE ASSY, EXHAUST, TAIL			
0605-	WEIZHI.. Q413AEDZ, Q413AEDE, Q415AEDE		90501-35024	2	0509-	WEIZHI.. HB		17430-23K60	1
9807-	WEIZHI.. Q413AEDZ, Q413AEDE, Q415AEDE		1201404J22	2	0402-	WEIZHI.. 4D		17430-02250	1
0505-	WEIZHI.. Q414AEDE, Q416AEDE		90501-35A20	2	17451	排气管中管衬垫 GASKET, EXHAUST PIPE, CENTER			
1702A2	排气前管固定螺栓 BOLT, EXHAUST, FRONT				0402-	WEIZHI		90917-06048	1
0402-	WEIZHI		90901-05020	2	17562	排气管2号支撑 SUPPORT, EXHAUST PIPE, NO. 2			
1702B1	排气中管固定螺栓 BOLT, EXHAUST, CENTER				0304-	WEIZHI		17562-02090	2
0402-	WEIZHI		91515-06035	2	0304-	WEIZHI	选装	17562-02A90	2
1702C1	排气尾管压簧 SPRING, EXHAUST, TAIL				17563	排气管3号支撑 SUPPORT, EXHAUST PIPE, NO. 3			
0505-	WEIZHI		90501-35A10	2	0509-	WEIZHI.. 4D		17508-02060	1
1702C2	排气尾管固定螺栓 BOLT, EXHAUST, TAIL				0509-	WEIZHI.. HB		17563-23030	1
0402-	WEIZHI		90901-05026	2	17565	排气管4号支撑 SUPPORT, EXHAUST PIPE, NO. 4			
17410	排气前管总成 PIPE ASSY, EXHAUST, FRONT				0402-	WEIZHI.. HB		17565-46A40	1
0605-	WEIZHI.. Q413AEDZ		17410-02K40	1	0402-	WEIZHI.. HB		17565-0J040	1
0307-	WEIZHI.. Q414AEDE, Q416AEDE		17410-02450	1	0402-	WEIZHI.. HB		17565-11160	1
0307-	WEIZHI.. Q413AEDE, Q415AEDE		17410-02440	1	0402-	WEIZHI.. HB		17565-46040	1
17410B	排气管前管衬垫 GASKET, EXHAUST PIPE, FRONT				0304-	WEIZHI.. 4D		17565-02160	1
0403-	WEIZHI		90917-06080	1	0304-	WEIZHI.. 4D		17565-02A60	1
0402-	WEIZHI		90917-06088	1					
17420	排气中管总成 PIPE ASSY, EXHAUST, CENTER								
0605-	WEIZHI.. Q413AEDZ		17420-02K80	1					
0605-	WEIZHI.. Q414AEDE, Q416AEDE		17420-02K00	1					
0605-	WEIZHI.. Q413AEDE, Q415AEDE		17420-02K90	1					
17420X	排气管尾管衬垫 GASKET, EXHAUST PIPE, TAIL								
0402-	WEIZHI		17451-64A30	1					
0402-	WEIZHI		17451-14020	1					

Edited by Foxit PDF Editor
Copyright (c) by Foxit Software Company, 2004 - 2007
For Evaluation Only.

17-03 空气滤清器 AIR CLEANER
(0601-)

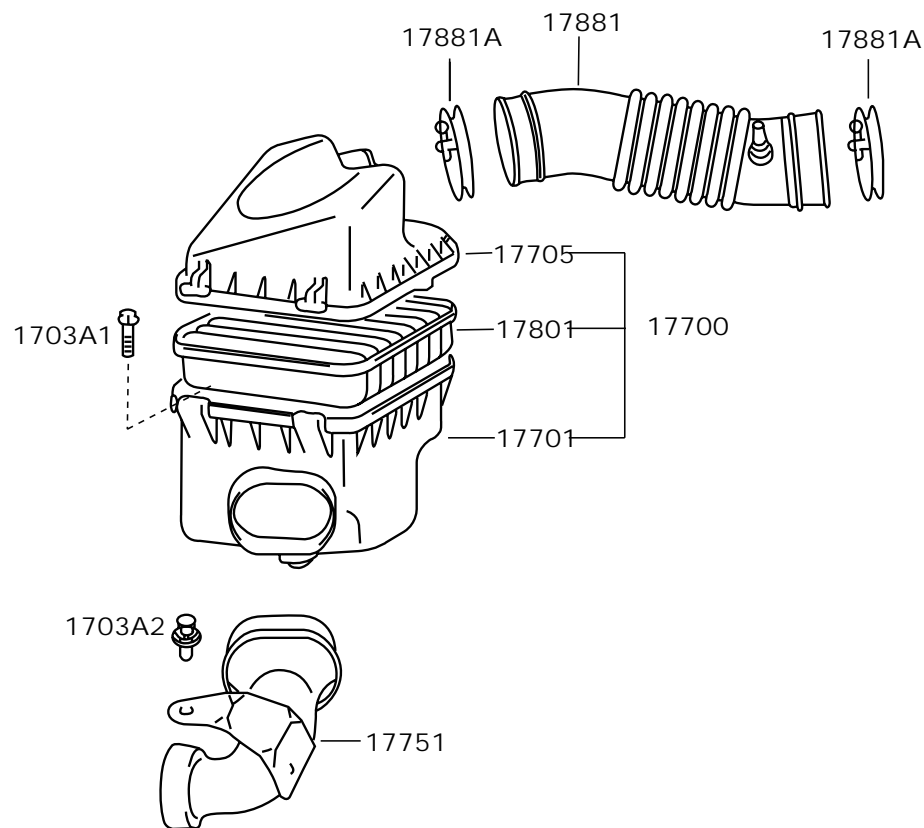

标号 No.	适用车型 TYPE	说明 ILLUSTRATION	备件号 PART NUMBER	数量 QTY
1703A1	带垫螺栓 BOLT			
0008-	WEIZHI		90119-06770	3
1703A2	夹子 CLAMP			
0604-	WEIZHI		90467-08143	1
17700	空滤器总成带滤芯 CLEANER ASSY, AIR			
0402-	WEIZHI.. Q413AEDZ	选装	17700-02110	1
0402-	WEIZHI.. Q413AEDZ		17700-02A10	1
0402-	WEIZHI.. Q413AEDZ		17700-14060	1
0601-	WEIZHI.. Q413AEDE, Q414AEDE, Q415AEDE, Q416AEDE		17700-0DA60	1
17701	空气滤清器壳体分总成 HOUSING SUB-ASSY, AIR CLEANER			
0402-	WEIZHI		17701-02110	1
0402-	WEIZHI.. Q413AEDZ		17701-14060	1
17705	空气滤清器盖分总成 CAP SUB-ASSY, AIR CLEANER			
0402-	WEIZHI.. Q413AEDZ		17705-02120	1
0402-	WEIZHI.. Q413AEDZ		17705-14060	1
0601-	WEIZHI.. Q413AEDE, Q414AEDE, Q415AEDE, Q416AEDE		17705-0DA60	1
17751	空滤器进气管 INLET, AIR CLEANER			
0604-	WEIZHI		17751-14K30	1
17801	空气滤清器滤芯分总成 ELEMENT SUB-ASSY, AIR CLEANER FILTER			
0402-	WEIZHI		17801-02070	1
0402-	WEIZHI.. Q413AEDZ		17801-14010	1
17881	空气滤清器软管 HOSE, AIR CLEANER			
0108-	WEIZHI.. Q414AEDE, Q416AEDE		17881-02110	1
0601-	WEIZHI.. Q413AEDZ		17881-02B10	1
0108-	WEIZHI.. Q413AEDE, Q415AEDE		17881-02Q10	1

标号 No.	适用车型 TYPE	说明 ILLUSTRATION	备件号 PART NUMBER	数量 QTY	标号 No.	适用车型 TYPE	说明 ILLUSTRATION	备件号 PART NUMBER	数量 QTY
17881A	卡子(用于空滤器软管) CLAMP (FOR AIR CLEANER HOSE)								
0108-	WEIZHI	选装	96111-10730	2					
0108-	WEIZHI		96111-10A30	2					

17-08 真空管路 VACUUM PIPING

(0601-) Q413AEDZ

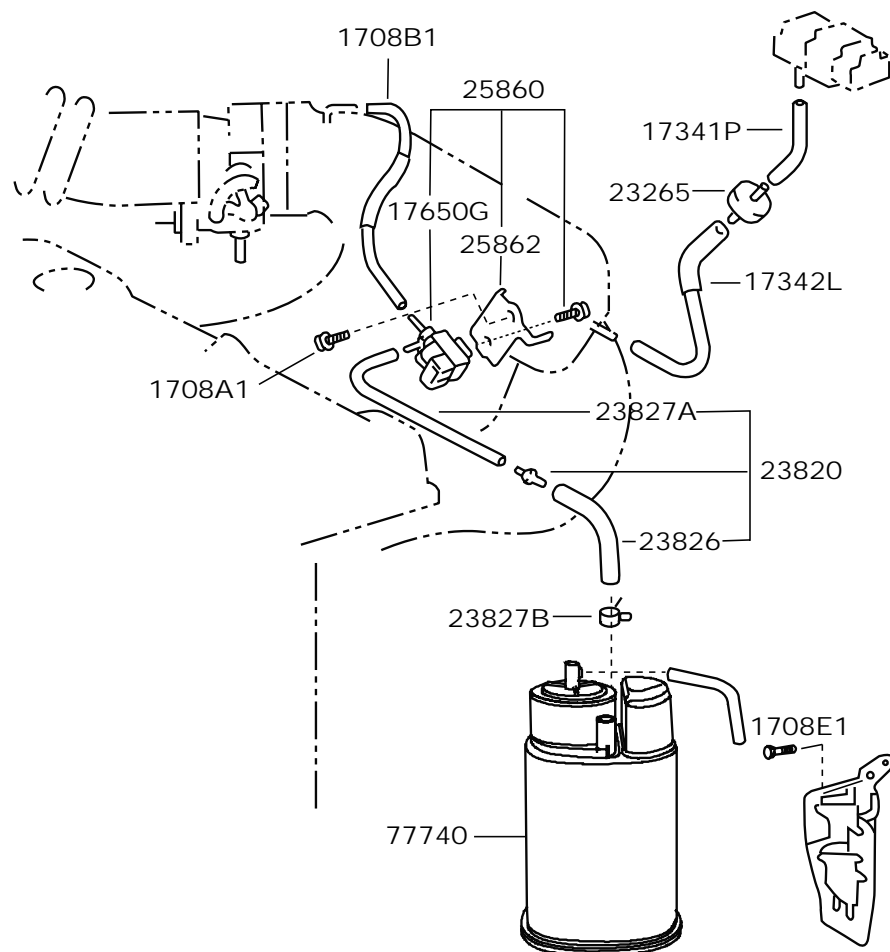

(0012-) Q414AEDE, Q416AEDE, Q413AEDE, Q415AEDE

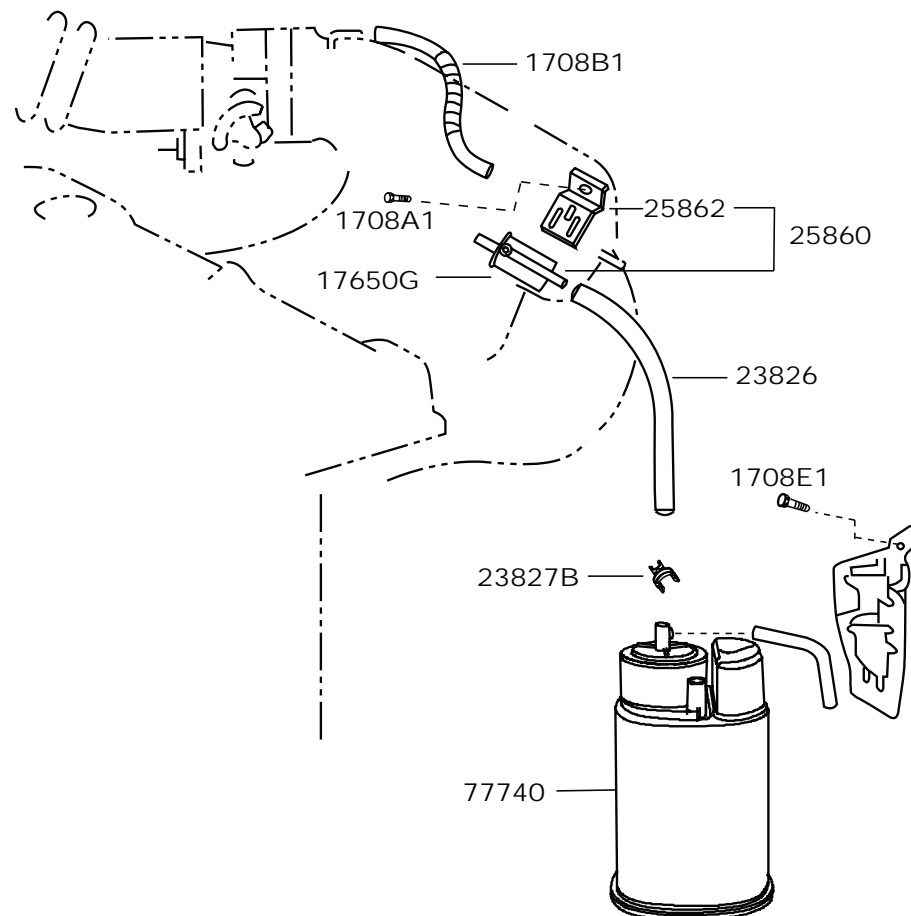



TJFAW

威志车型配件目录

Weizhi Parts Catalog

标号 No.	适用车型 TYPE	说明 ILLUSTRATION	备件号 PART NUMBER	数量 QTY	标号 No.	适用车型 TYPE	说明 ILLUSTRATION	备件号 PART NUMBER	数量 QTY
1708A1	带垫螺栓 BOLT				23827A	2号燃油蒸发软管 HOSE, FUEL VAPOR FEED, NO. 2			
0012-	WEIZHI.. Q413AEDZ		91626-60616	1	0012-	WEIZHI.. Q413AEDZ		23827-02B10	1
0511-	WEIZHI.. Q414AEDE, Q416AEDE	M8×14	1107-107W01A00	1	23827B	管夹 CLIP			
0601-	WEIZHI.. Q413AEDE, Q415AEDE		77757-0B006	1	0601-	WEIZHI		96132-41100	1
1708B1	3号燃油蒸发软管 HOSE, FUEL VAPOR FEED, NO. 2				25860	燃油蒸发控制阀 (VSV) 总成 VALVE ASSY, FUEL VAPOR FEED CONTROL			
0601-	WEIZHI.. Q413AEDZ		95411-19B17	1	0606-	WEIZHI.. Q413AEDZ		25860-14B10	1
0511-	WEIZHI.. Q413AEDE, Q414AEDE, Q415AEDE, Q416AEDE		23827-0DA60	1	0511-	WEIZHI.. Q414AEDE, Q416AEDE		1100-180W01A00	1
1708E1	带垫螺栓 BOLT				0511-	WEIZHI.. Q413AEDE, Q415AEDE		3808020K7	1
0205-	WEIZHI		91626-60616	2	25862	燃油蒸发控制阀 (VSV) 支架 BRACKET, FUEL VAPOR FEED CONTROL VALVE			
17341P	1号空气软管 HOSE, AIR NO. 1				0601-	WEIZHI.. Q413AEDZ		25862-16B10	1
0208-	WEIZHI.. Q413AEDZ		17341-14B31	1	0511-	WEIZHI.. Q414AEDE, Q416AEDE		1100-183W01A00	1
17342L	2号空气软管 HOSE, AIR, NO. 2				0511-	WEIZHI.. Q413AEDE, Q415AEDE		3808022K7	1
0208-	WEIZHI.. Q413AEDZ		17342-14021	1	77740	炭罐总成 CANISAER ASSY, CHARCOAL			
17650G	燃油蒸发控制阀 (VSV) VALVE, FUEL VAPOR FEED CONTROL				0012-	WEIZHI	(700CC)	77740-0DA30	1
0601-	WEIZHI.. Q413AEDZ		90910-12143	1	0012-	WEIZHI	(700CC)	77740-0D030	1
0601-	WEIZHI.. Q413AEDE, Q415AEDE		3808024K7	1					
0601-	WEIZHI.. Q414AEDE, Q416AEDE		3808-304W01A00	1					
23265	气体过滤器总成 FILTER ASSY, GAS								
0012-	WEIZHI.. Q413AEDZ		90917-11030	1					
0012-	WEIZHI.. Q413AEDZ		90917-11045	1					
23820	燃油蒸发软管总成 HOSE ASSY, FUEL VAPOR FEED								
0601-	WEIZHI.. Q413AEDZ		23820-02B10	1					
23826	1号燃油蒸发软管 HOSE, FUEL VAPOR FEED, NO. 1								
0408-	WEIZHI.. Q413AEDE, Q414AEDE, Q415AEDE, Q416AEDE		23826-0DA60	1					
0601-	WEIZHI.. Q413AEDZ		23826-02010	1					

Edited by Foxit PDF Editor
Copyright (c) by Foxit Software Company, 2004 - 2007
For Evaluation Only.

19-01 点火线圈及火花塞 IGNITION COIL & SPARK PLUG

(0511-) Q413AEDZ, Q414AEDE, Q416AEDE

(0511-) Q413AEDE, Q415AEDE

19901

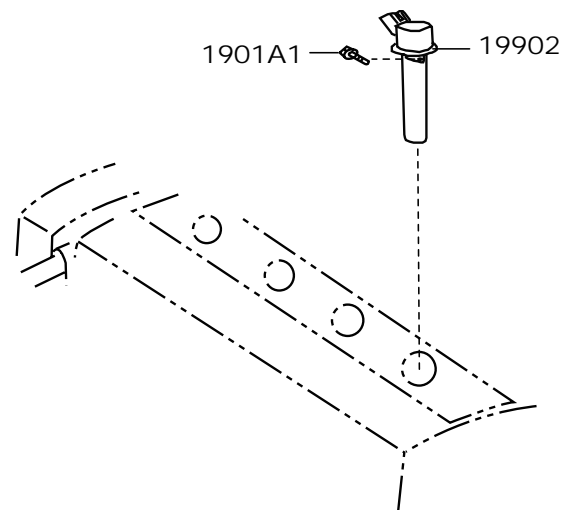
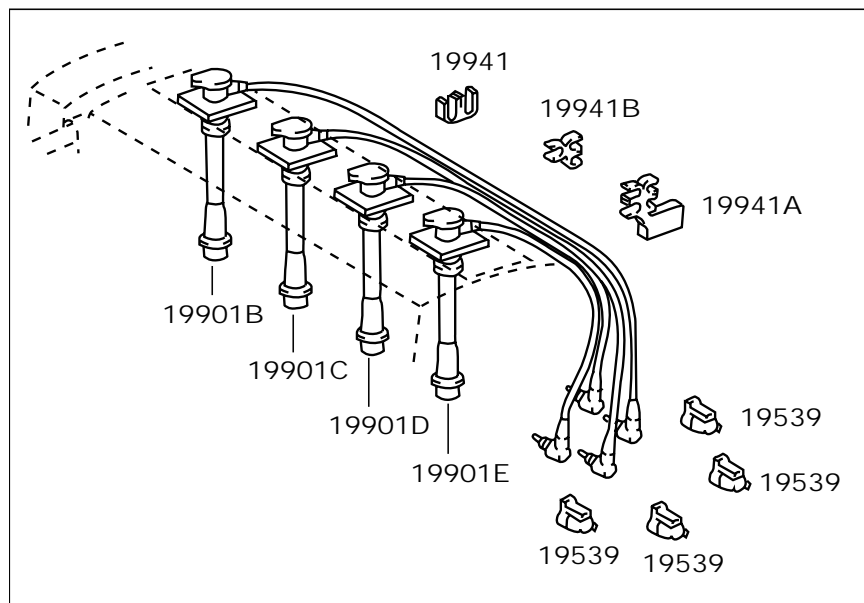



TJFAW

天津一汽

威志车型配件目录

Weizhi Parts Catalog

标号 No.	适用车型 TYPE	说明 ILLUSTRATION	备件号 PART NUMBER	数量 QTY	标号 No.	适用车型 TYPE	说明 ILLUSTRATION	备件号 PART NUMBER	数量 QTY
19100P	火花塞 PLUG, SPARK				19941B	电阻高压线2号线夹 CLAMP, RESISTIVE CORD, NO. 2			
0511-	WEIZHI.. Q414AEDE, Q416AEDE		3707-101W01A00	4	0511-	WEIZHI.. Q414AEDE, Q416AEDE 三眼卡		3707-123W01A00	1
0012-	WEIZHI.. Q413AEDZ	K16R-U	90919-01176	4	0012-	WEIZHI.. Q413AEDZ 三眼卡		90464-00561	1
19539	高压线固定卡 HOLDER, RESISTIVE CODE				1901A1	螺栓 BOLT			
0012-	WEIZHI.. Q413AEDZ	2号, 4号	19532-50010	1	0012-	WEIZHI.. Q413AEDE, Q415AEDE		91551-80620	4
0012-	WEIZHI.. Q413AEDZ	1号	19539-11010	1	19902	各汽缸单独点火线圈总成 COIL ASSY, IGNITION			
0012-	WEIZHI.. Q413AEDZ	3号	19539-46010	1	0012-	WEIZHI.. Q413AEDE, Q415AEDE		3705100K7	4
19901	高压线组 CORD SET, COIL								
0511-	WEIZHI.. Q414AEDE, Q416AEDE		3707-120X01A00	1					
0012-	WEIZHI.. Q413AEDZ		90080-91148	1					
19901B	1号高压线 CORD, SPARK PLUG RESISTIVE, NO. 1								
0012-	WEIZHI.. Q413AEDZ		90080-91152	1					
19901C	2号高压线 CORD, SPARK PLUG RESISTIVE, NO. 2								
0012-	WEIZHI.. Q413AEDZ		90080-91151	1					
19901D	3号高压线 CORD, SPARK PLUG RESISTIVE, NO. 3								
0012-	WEIZHI.. Q413AEDZ		90080-91150	1					
19901E	4号高压线 CORD, SPARK PLUG RESISTIVE, NO. 4								
0012-	WEIZHI.. Q413AEDZ		90080-91149	1					
19941	电阻高压线1号线夹 CLAMP, RESISTIVE CORD, NO. 1								
0511-	WEIZHI.. Q414AEDE, Q416AEDE 双眼卡		3707-122W01A00	1					
0012-	WEIZHI.. Q413AEDZ 双眼卡		90464-00655	1					
19941A	电阻高压线3号线夹 CLAMP, RESISTIVE CORD, NO. 3								
0511-	WEIZHI.. Q414AEDE, Q416AEDE 四眼卡		3707-121W01A00	1					
0012-	WEIZHI.. Q413AEDZ 四眼卡		90929-01273	1					
0012-	WEIZHI.. Q413AEDZ 选装 四眼卡		90929-C0001	1					

Edited by Foxit PDF Editor
Copyright (c) by Foxit Software Company, 2004 - 2007
For Evaluation Only.

19-02 分电器及点火线圈 DISTRIBUTOR & COIL, IGNITION

(0511-) Q413AEDZ

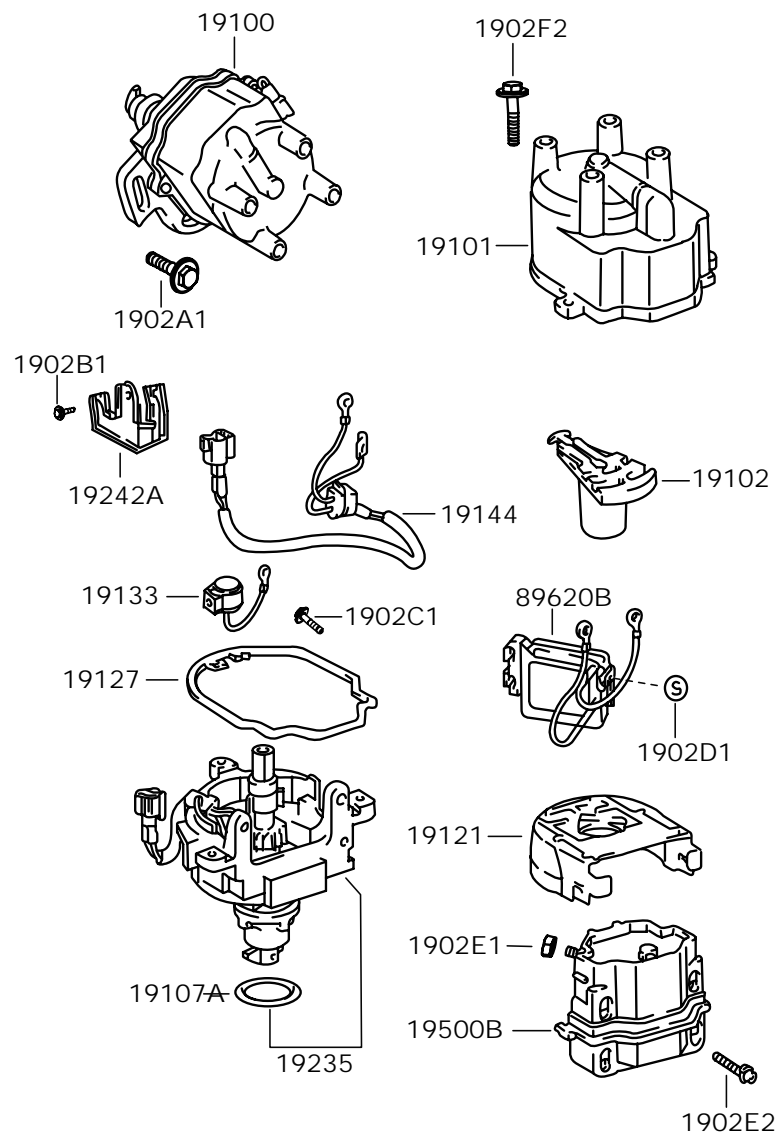

(0511-) Q414AEDE, Q416AEDE

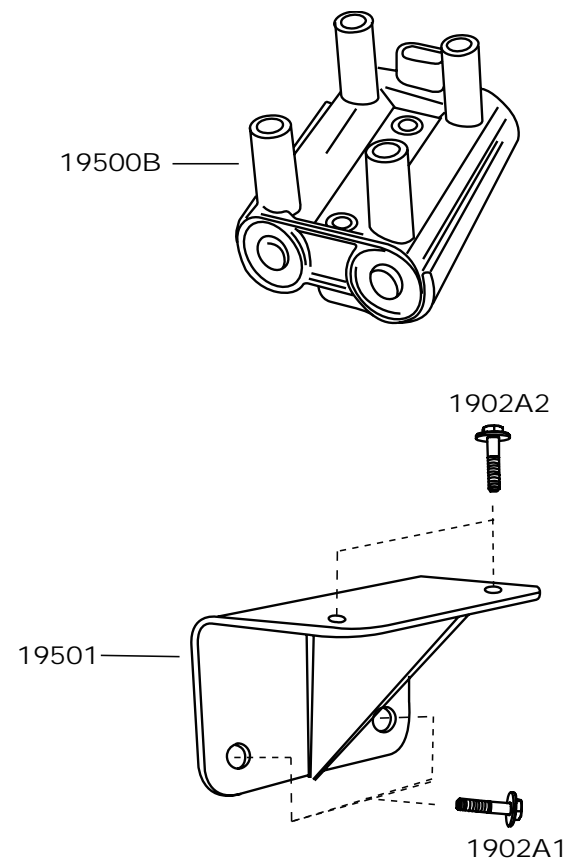



TJFAW

天津一汽

威志车型配件目录

Weizhi Parts Catalog

标号 No.	适用车型 TYPE	说明 ILLUSTRATION	备件号 PART NUMBER	数量 QTY	标号 No.	适用车型 TYPE	说明 ILLUSTRATION	备件号 PART NUMBER	数量 QTY
1902A1	固定螺栓 BOLT				19107A	分电器0型环 RING, DISTRIBUTOR HOUSING 0			
0012-	WEIZHI.. Q413AEDZ		90119-08355	2	0012-	WEIZHI.. Q413AEDZ		90099-14127	1
0511-	WEIZHI.. Q414AEDE, Q416AEDE	M8×16	1008-118W01A00	2	19121	防尘罩 COVER, DUST PROOF			
1902A2	固定螺栓 BOLT				0012-	WEIZHI.. Q413AEDZ		19121-11080	1
0511-	WEIZHI.. Q414AEDE, Q416AEDE	M6×43	3705-102W01A00	2	19127	防尘垫 PAD, DUST PROOF			
1902B1	螺栓 BOLT				0012-	WEIZHI.. Q413AEDZ		19127-15120	1
0012-	WEIZHI.. Q413AEDZ		90099-00871	1	19133	电容 CONDENSER, DISTRIBUTOR			
1902C1	螺栓 BOLT				0012-	WEIZHI.. Q413AEDZ		19133-16240	1
0012-	WEIZHI.. Q413AEDZ		90099-00957	3	19144	分电器导线 LEAD, DISTRIBUTOR BREAKER			
1902D1	点火控制器固定螺栓 BOLT, IGNITER				0012-	WEIZHI.. Q413AEDZ		19144-16020	1
0012-	WEIZHI.. Q413AEDZ		90099-00245	3	19235	分电器机体 HOUSING, DISTRIBUTOR			
1902E1	点火线圈固定螺母 NUT, COIL, IGNITION				0012-	WEIZHI.. Q413AEDZ		19235-16270	1
0012-	WEIZHI.. Q413AEDZ		90099-05179	2	19242A	2号线夹 CLAMP, CORD, NO. 2			
1902E2	点火线圈固定螺栓 BOLT, COIL, IGNITION				0012-	WEIZHI.. Q413AEDZ		19242-15180	1
0012-	WEIZHI.. Q413AEDZ		90099-00966	4	19500B	点火线圈总成 COIL ASSY, IGNITION			
1902F2	固定螺栓 BOLT				0511-	WEIZHI.. Q414AEDE, Q416AEDE		3705-100W01A00	1
0012-	WEIZHI.. Q413AEDZ		90099-04977	3	0012-	WEIZHI.. Q413AEDZ		90919-02164	1
19100	分电器总成 DISTRIBUTOR ASSY				19501	点火线圈支架 BRACKET, COIL, IGNITION			
0012-	WEIZHI.. Q413AEDZ		19020-15180	1	0511-	WEIZHI.. Q414AEDE, Q416AEDE		3705-101W01A00	1
19101	分电器盖分总成 CAP SUB-ASSY, DISTRIBUTOR				89620B	点火控制器总成 IGNITER ASSY			
0012-	WEIZHI.. Q413AEDZ		19101-11060	1	0012-	WEIZHI.. Q413AEDZ		89620-12440	1
19102	分电器转子分总成 ROTOR SUB-ASSY, DISTRIBUTOR								
0012-	WEIZHI.. Q413AEDZ		19102-16010	1					

Edited by Foxit PDF Editor
Copyright (c) by Foxit Software Company, 2004 - 2007
For Evaluation Only.

19-03 发电机 ALTERNATOR
(0511-)

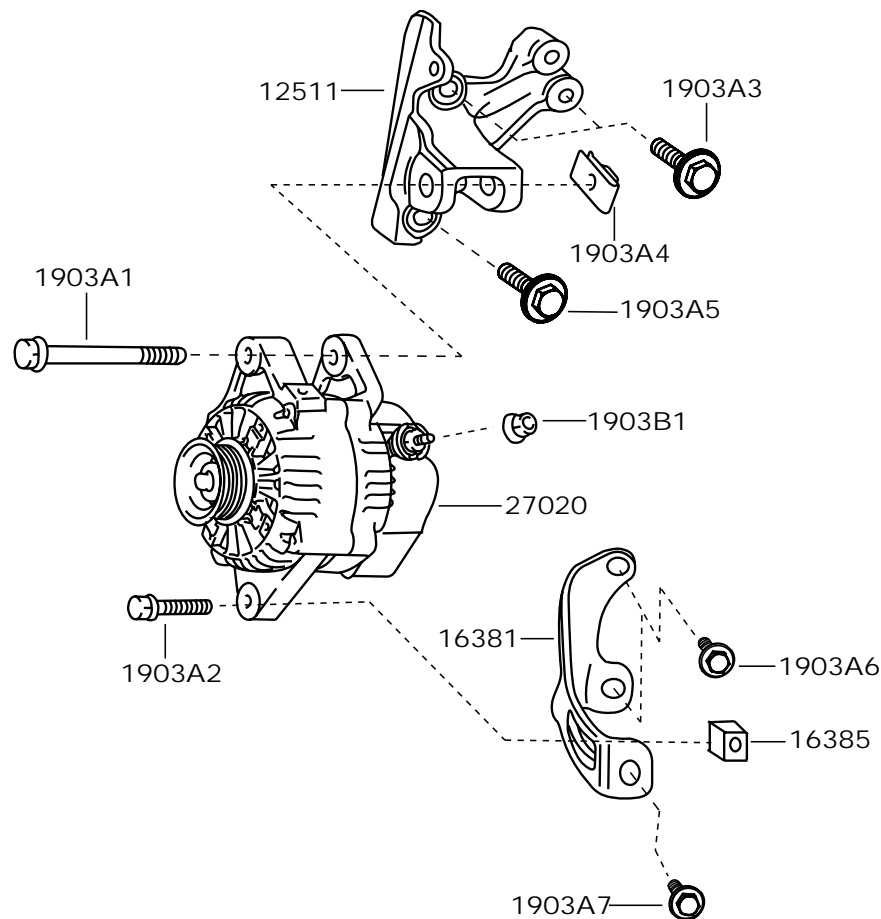

标号 No.	适用车型 TYPE	说明 ILLUSTRATION	备件号 PART NUMBER	数量 QTY
12511	发电机1号支架 BRACKET, ALTERNATOR, NO. 1			
0511-	WEIZHI.. Q414AEDE, Q416AEDE		3701-011W01A00	1
0605-	WEIZHI.. Q413AEDZ, Q413AEDE, Q415AEDE		12511-02080	1
16381	发电机调节臂 BAR, ALTERNATOR ADJUSTING			
0511-	WEIZHI.. Q414AEDE, Q416AEDE		3701-201W01A00	1
0012-	WEIZHI.. Q413AEDZ, Q413AEDE, Q415AEDE		16381-15080	1
16385	发电机调节滑块 SLIDER, ALTERNATOR ADJUSTING			
0511-	WEIZHI.. Q414AEDE, Q416AEDE		3701-104W01A00	1
0012-	WEIZHI.. Q413AEDZ, Q413AEDE, Q415AEDE		16385-15030	1
1903A1	六角头法兰面螺栓 BOLT			
0511-	WEIZHI.. Q414AEDE, Q416AEDE		3701-103W01A00	1
0012-	WEIZHI.. Q413AEDZ, Q413AEDE, Q415AEDE		90105-10336	1
1903A2	带垫螺栓 BOLT			
0511-	WEIZHI.. Q414AEDE, Q416AEDE		3701-107W01A00	1
0012-	WEIZHI.. Q413AEDZ, Q413AEDE, Q415AEDE		90119-08875	1
1903A3	六角法兰面螺栓 BOLT			
0511-	WEIZHI.. Q414AEDE, Q416AEDE M8×25		1011-051W01A00	2
0012-	WEIZHI.. Q413AEDZ, Q413AEDE, Q415AEDE		90080-10259	2
1903A4	可调节锁紧螺母 NUT			
0511-	WEIZHI.. Q414AEDE, Q416AEDE		3701-106W01A00	1
0012-	WEIZHI.. Q413AEDZ, Q413AEDE, Q415AEDE		90179-10181	1
1903A5	六角法兰面螺栓 BOLT			
0511-	WEIZHI.. Q414AEDE, Q416AEDE M8×30		3701-205W01A00	1
0012-	WEIZHI.. Q413AEDZ, Q413AEDE, Q415AEDE		90105-08336	1
1903A6	带垫螺栓 BOLT			
0511-	WEIZHI.. Q414AEDE, Q416AEDE		3701-105W01A00	2
0012-	WEIZHI.. Q413AEDZ, Q413AEDE, Q415AEDE		90119-10194	2



TJFAW

威志车型配件目录

Weizhi Parts Catalog

标号 No.	适用车型 TYPE	说明 ILLUSTRATION	备件号 PART NUMBER	数量 QTY	标号 No.	适用车型 TYPE	说明 ILLUSTRATION	备件号 PART NUMBER	数量 QTY
1903A7	带垫螺栓 BOLT								
0511-	WEIZHI. . Q414AEDE, Q416AEDE		3701-101W01A00	1					
0012-	WEIZHI. . Q413AEDZ, Q413AEDE, Q415AEDE		90119-08419	1					
1903B1	螺母 NUT								
0201-	WEIZHI. . Q413AEDZ, Q413AEDE, Q415AEDE		90179-06158	1					
0511-	WEIZHI. . Q414AEDE, Q416AEDE		90179-06A58	1					
27020	发电机总成 ALTERNATOR ASSY								
0511-	WEIZHI. . Q414AEDE, Q416AEDE		3701-100W01A00	1					
0012-	WEIZHI. . Q413AEDZ, Q413AEDE, Q415AEDE 12V 60A		27060-02110	1					

19-04 起动机 STARTER
(0511-)

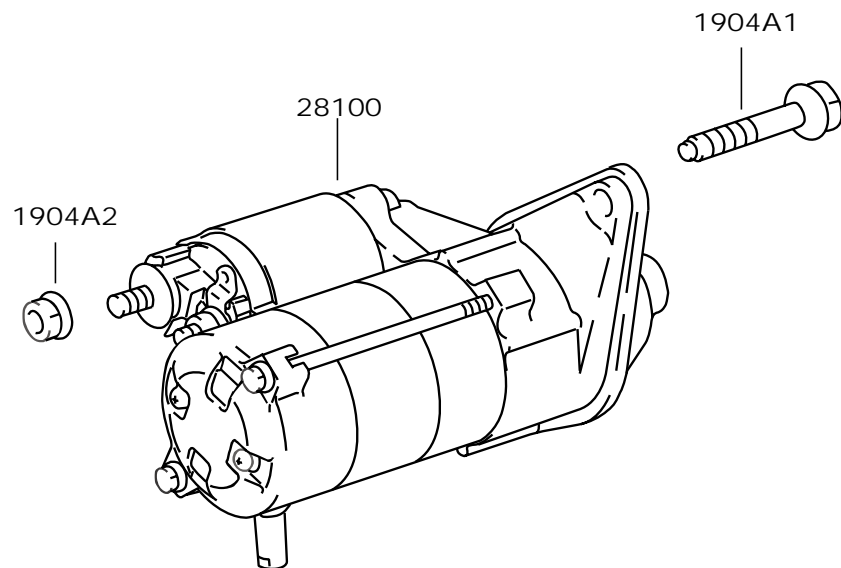

标号 No.	适用车型 TYPE	说明 ILLUSTRATION	备件号 PART NUMBER	数量 QTY
1904A1	带垫螺栓 BOLT			
0209-	WEIZHI.. Q413AEDZ, Q413AEDE, Q415AEDE		91611-61040	2
0511-	WEIZHI.. Q414AEDE, Q416AEDE		91611-61A40	2
1904A2	螺母 NUT			
0209-	WEIZHI.. Q413AEDZ, Q413AEDE, Q415AEDE		90179-08146	1
0511-	WEIZHI.. Q414AEDE, Q416AEDE		90179-08A46	1
28100	起动机总成 STARTER ASSY			
0311-	WEIZHI.. Q413AEDZ, Q413AEDE	12V 1.0KW	28100-02090	1
0311-	WEIZHI.. Q413AEDZ, Q413AEDE	12V 1.0KW	28100-14030	1
0209-	WEIZHI.. Q415AEDE	12V 1.0KW	28100-02130	1
0209-	WEIZHI.. Q415AEDE	12V 1.0KW	28100-14040	1
0505-	WEIZHI.. Q414AEDE, Q416AEDE		28100-02A30	1

22-11 燃油喷射系统 FUEL INJECTION SYSTEM

(0511-)Q413AEDZ

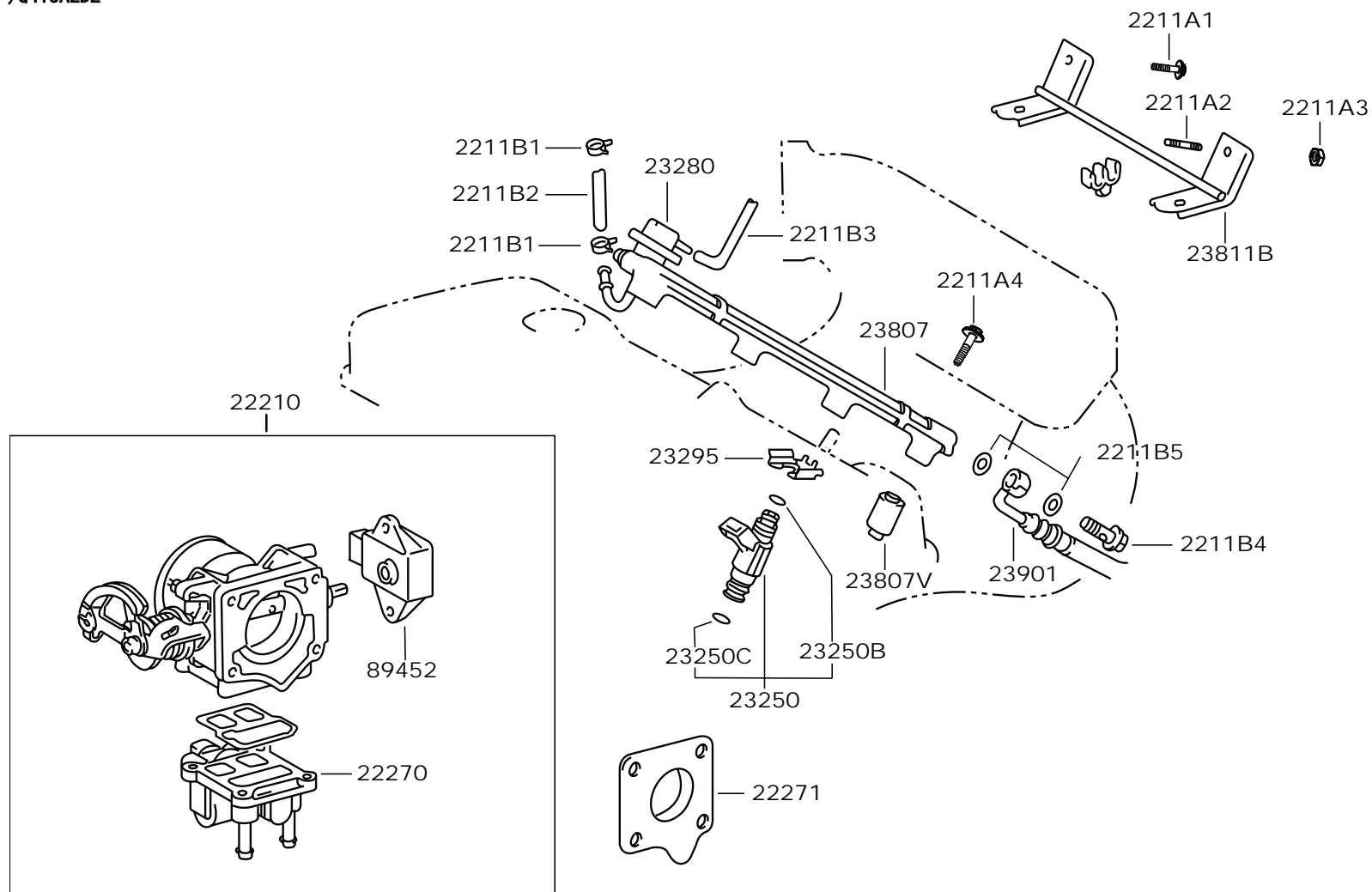

22-11 燃油喷射系统 FUEL INJECTION SYSTEM

(0511-) Q414AEDE, Q416AEDE

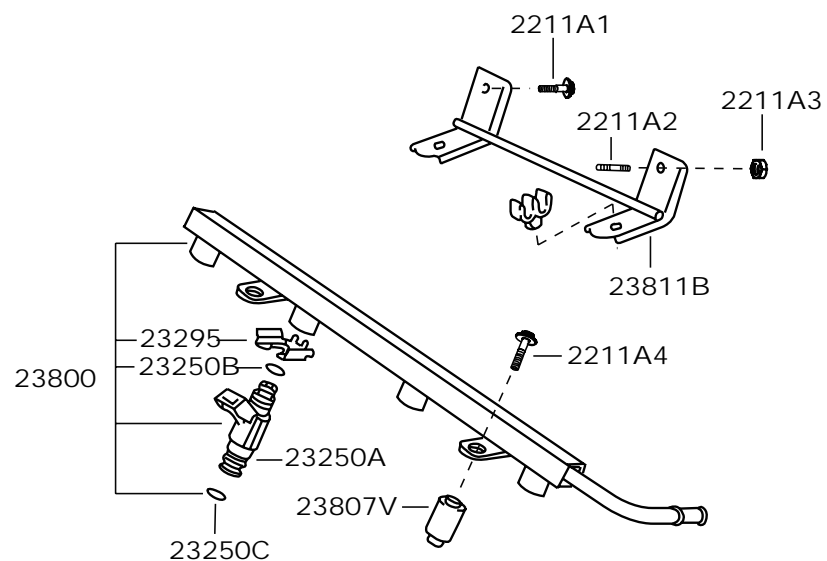

22210

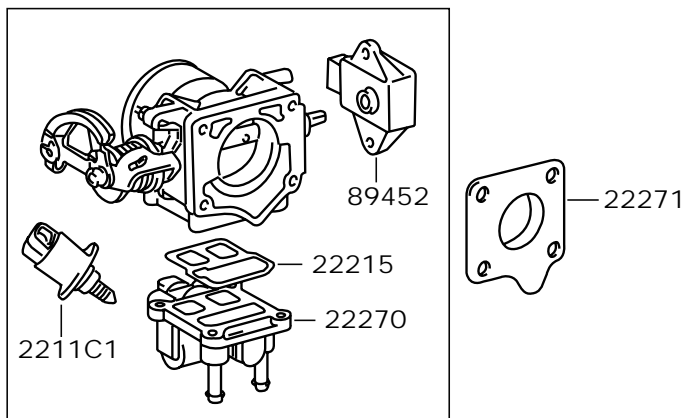

(0511-) Q413AEDE, Q415AEDE

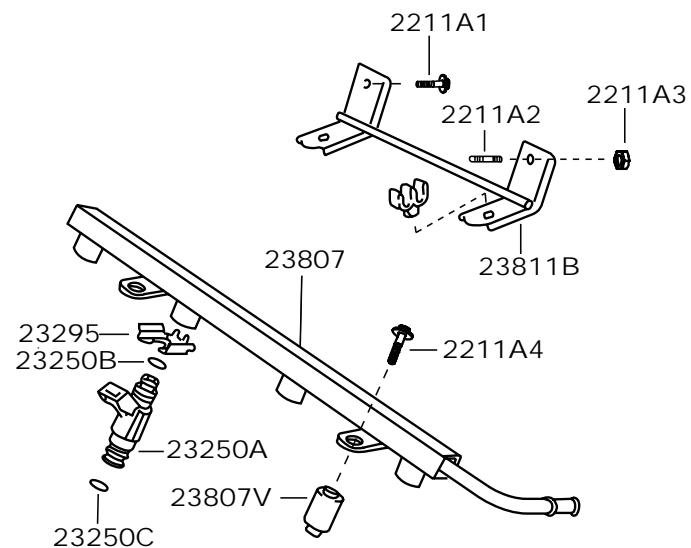

22210

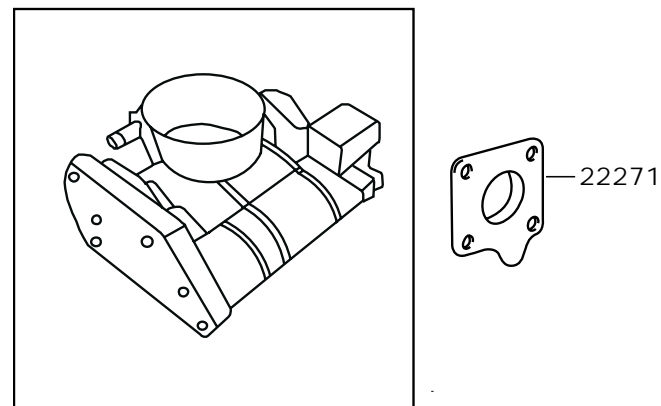



TJFAW

威志车型配件目录

Weizhi Parts Catalog

标号 No.	适用车型 TYPE	说明 ILLUSTRATION	备件号 PART NUMBER	数量 QTY	标号 No.	适用车型 TYPE	说明 ILLUSTRATION	备件号 PART NUMBER	数量 QTY
2211A1	带垫螺栓(用于水旁通软管支架)				22210	节气门体总成			
	BOLT (FOR BRACKET, HOSE, WATER BY-PASS)					BODY ASSY, THROTTLE			
0012-	WEIZHI.. Q413AEDZ, Q413AEDE, Q415AEDE		90080-11501	1	0012-	WEIZHI.. Q413AEDZ		22210-02250	1
0511-	WEIZHI.. Q414AEDE, Q416AEDE M6×12		1009-027W01A00	1	0511-	WEIZHI.. Q414AEDE, Q416AEDE		1107-110W01A00	1
2211A2	双头螺柱(用于水旁通软管支架)				0511-	WEIZHI.. Q413AEDE, Q415AEDE		1107100K7	1
	BOLT, STUD (FOR BRACKET, HOSE, WATER BY-PASS)				22270	怠速控制阀总成			
0012-	WEIZHI.. Q413AEDZ, Q413AEDE, Q415AEDE		90116-06136	1		VALVE ASSY, IDLE SPEED CONTROL (FOR THLOTTLE BODY)			
0511-	WEIZHI.. Q414AEDE, Q416AEDE M6×16		1303-052W01A00	1	0012-	WEIZHI.. Q413AEDZ		22270-16110	1
2211A3	六角法兰面螺母(用于水旁通软管支架)				22271	节气门体垫片			
	NUT (FOR BRACKET, HOSE, WATER BY-PASS)					GASKET, THROTTLE BODY			
0012-	WEIZHI.. Q413AEDZ, Q413AEDE, Q415AEDE		90179-06143	1	0012-	WEIZHI.. Q413AEDZ		22271-02050	1
0511-	WEIZHI.. Q414AEDE, Q416AEDE M6		1009-018W01A00	1	0511-	WEIZHI.. Q414AEDE, Q416AEDE		1107-101W01A00	1
2211A4	带垫螺栓(用于燃油输送管支撑管)				0511-	WEIZHI.. Q413AEDE, Q415AEDE		1107101K7	1
	BOLT (FOR DELIVERY PIPE SPACER)				23250	喷油嘴总成			
0012-	WEIZHI.. Q413AEDZ, Q413AEDE, Q415AEDE		91621-A0850	2		INJECTOR ASSY, FUEL			
0511-	WEIZHI.. Q414AEDE, Q416AEDE M8×62		1104-504W01A00	2	0012-	WEIZHI.. Q413AEDZ		23209-02060	4
2211B1	软管夹				23250A	喷油嘴			
	CLAMP, HOSE					INJECTOR, FUEL			
9806-	WEIZHI.. Q413AEDZ		1104513J22	2	0511-	WEIZHI.. Q414AEDE, Q416AEDE		1104-600W01A00	4
2211B2	回油软管				0511-	WEIZHI.. Q413AEDE, Q415AEDE		1104-600W02A00	4
	HOSE, RETURN				23250B	喷油嘴上部0型圈			
9806-	WEIZHI.. Q413AEDZ		1104512J22	1		RING, O (FOR FUEL INJECTOR UPPER)			
2211B3	真空软管				0511-	WEIZHI.. Q414AEDE, Q416AEDE		1104-701W01A00	4
	VACUUM HOSE				0012-	WEIZHI.. Q413AEDZ, Q413AEDE, Q415AEDE		90080-30036	4
0012-	WEIZHI.. Q413AEDZ		95411-19906	1	23250C	喷油嘴下部0型圈			
0012-	WEIZHI.. Q413AEDZ		95411-19909	1		RING, O (FOR FUEL INJECTOR LOWER)			
2211B4	过油螺栓				0511-	WEIZHI.. Q414AEDE, Q416AEDE		1104-702W01A00	4
	BOLT (FOR FUEL PASS)				0012-	WEIZHI.. Q413AEDZ, Q413AEDE, Q415AEDE		90080-30036	4
0012-	WEIZHI.. Q413AEDZ		90401-12097	1	23280	燃油压力调节器总成			
2211B5	衬垫					REGULATOR ASSY, FUEL PRESSURE			
	GASKET				0012-	WEIZHI.. Q413AEDZ		23280-14010	1
9806-	WEIZHI.. Q413AEDZ		1104506J22	2	23295	喷油嘴固定夹			
2211C1	节气门步进电机					HOLDER, INJECTOR			
	MOTO, THROTTLE				0012-	WEIZHI.. Q413AEDZ, Q413AEDE, Q415AEDE		23295-14010	4
0511-	WEIZHI.. Q414AEDE, Q416AEDE		1107-140W02A00	1	0511-	WEIZHI.. Q414AEDE, Q416AEDE		1104-503W01A00	4

Edited by Foxit PDF Editor
Copyright (c) by Foxit Software Company, 2004 - 2007
For Evaluation Only.



TJFAW

威志车型配件目录

Weizhi Parts Catalog

标号 No.	适用车型 TYPE	说明 ILLUSTRATION	备件号 PART NUMBER	数量 QTY	标号 No.	适用车型 TYPE	说明 ILLUSTRATION	备件号 PART NUMBER	数量 QTY
23800	燃油输送管及喷油器总成								
		PIPE & INJECTOR ASSY, FUEL DELIVERY							
0511-		WEIZHI..Q414AEDE, Q416AEDE	1004-800W01A00	1					
23807	燃油输送管分总成								
		PIPE SUB-ASSY, FUEL DELIVERY							
0012-		WEIZHI..Q413AEDZ	23814-14010	1					
0012-		WEIZHI..Q413AEDE, Q415AEDE	23814-14020	1					
23807V	燃油输送管支撑管								
		SPACER, DELIVERY PIPE							
0012-		WEIZHI..Q413AEDZ, Q413AEDE, Q415AEDE	90561-08020	2					
0511-		WEIZHI..Q414AEDE, Q416AEDE	1104-502W01A00	2					
23811B	水旁通软管支架								
		BRACKET, HOSE, WATER BY-PASS							
0012-		WEIZHI..Q413AEDZ	23801-14010	1					
0012-		WEIZHI..Q413AEDE, Q415AEDE	23811-14030	1					
0511-		WEIZHI..Q414AEDE, Q416AEDE	1303-014W01A00	1					
23901	燃油管分总成								
		TUBE SUB-ASSY, FUEL							
0012-		WEIZHI..Q413AEDZ	23271-14020	1					
89452	节气门位置传感器 (EFI)								
		SENSOR, THROTTLE POSITION (FOR E. F. I.)							
0012-		WEIZHI..Q413AEDZ	89452-0W010	1					
0511-		WEIZHI..Q414AEDE, Q416AEDE	1107-120W03A00	1					
22215	节气门体盖衬垫								
		GASKET, THROTTLE BODY COVER							
0012-		WEIZHI..Q414AEDE, Q416AEDE	22215-74400	1					

Edited by Foxit PDF Editor
Copyright (c) by Foxit Software Company, 2004 - 2007
For Evaluation Only.

31-01 离合器和分离拨叉 CLUTCH & RELEASE FORK

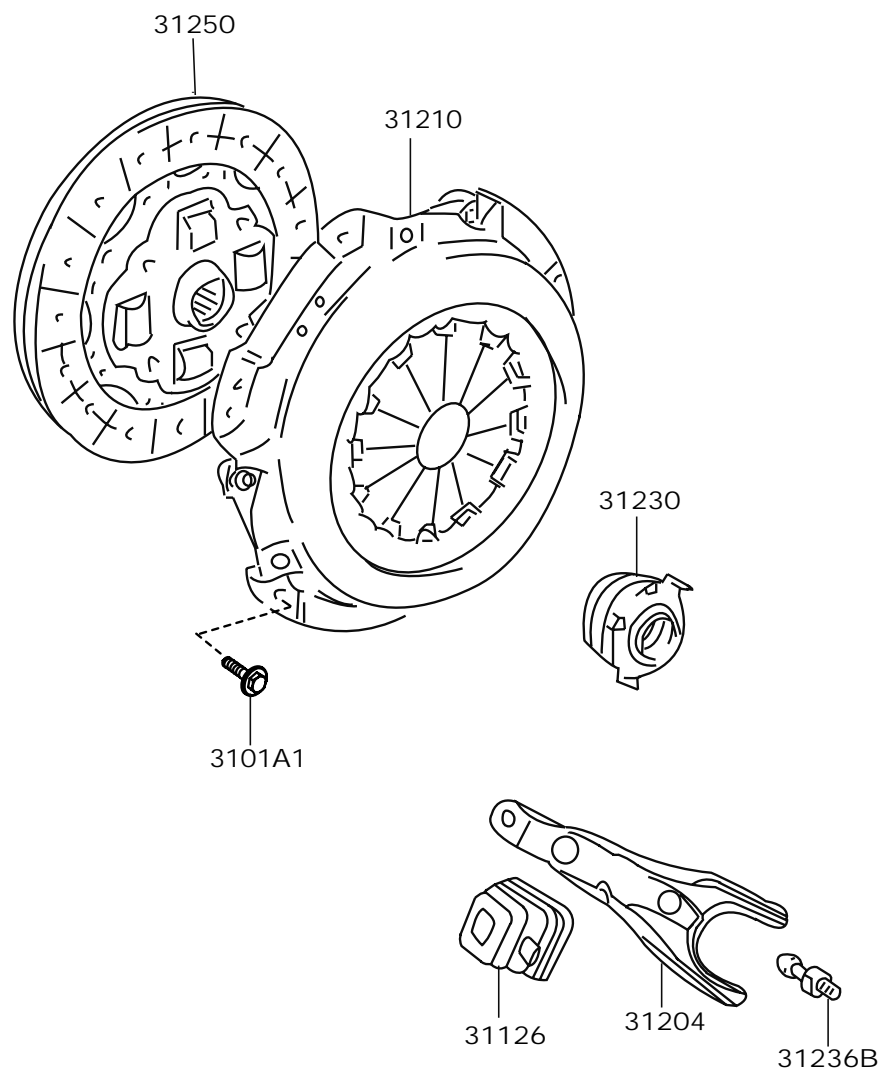

标号 No.	适用车型 TYPE	说明 ILLUSTRATION	备件号 PART NUMBER	数量 QTY
31126	离合器分离拨叉防尘罩 BOOT, CLUTCH RELEASE FORK			
0607-WEIZHI			1601-330M01A00	1
31204	离合器分离拨叉分总成 FORK SUB-ASSY, CLUTCH RELEASE			
0607-WEIZHI			1601-210M02A00	1
31210	离合器盖总成 COVER ASSY, CLUTCH			
0204-WEIZHI.. Q413AEDZ, Q413AEDE			31210-87717	1
0608-WEIZHI.. Q415AEDE			31210-0D020	1
0602-WEIZHI.. Q414AEDE, Q416AEDE			31210-0DA20	1
31230	离合器分离轴承总成 BEARING ASSY, CLUTCH RELEASE			
0607-WEIZHI			1601-220M01A00	1
31236B	分离拨叉支架 SUPPORT, RELEASE FORK			
0607-WEIZHI			1601-320M01A00	1
31250	离合器盘总成 DISC ASSY, CLUTCH			
0204-WEIZHI.. Q413AEDZ, Q413AEDE			31250-87103	1
0608-WEIZHI.. Q415AEDE			31250-0D020	1
0602-WEIZHI.. Q414AEDE, Q416AEDE			31250-0DA20	1
3101A1	螺栓 BOLT			
0204-WEIZHI.. Q413AEDZ, Q413AEDE			91611-60816	6
0608-WEIZHI.. Q415AEDE			90119-08026	6
0602-WEIZHI.. Q414AEDE, Q416AEDE			91611-60820	6

31-02 离合器踏板和弯管 CLUTCH PEDAL & FLEXIBLE HOSE
(0608-)

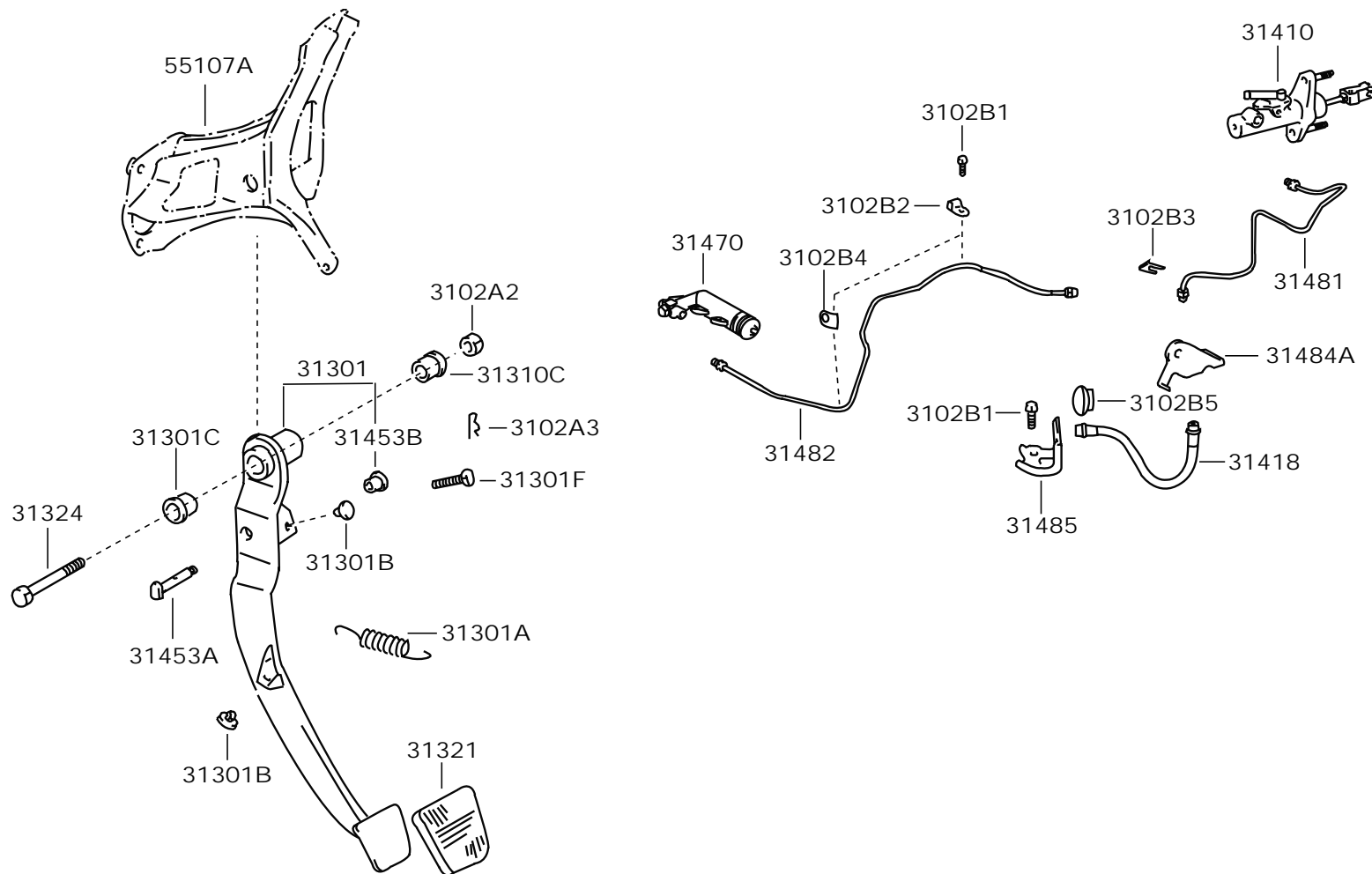



TJFAW

威志车型配件目录

Weizhi Parts Catalog

标号 No.	适用车型 TYPE	说明 ILLUSTRATION	备件号 PART NUMBER	数量 QTY	标号 No.	适用车型 TYPE	说明 ILLUSTRATION	备件号 PART NUMBER	数量 QTY
31301	离合器踏板分总成	PEDAL SUB-ASSY, CLUTCH			31410	不带储液罐主缸总成	CYLINDER ASSY, CLUTCH MASTER		
0204-	WEIZHI		31301-0D020-A	1	0506-	WEIZHI		31420-0DA20	1
31301A	带减振器拉簧(离合器踏板)	SPRING(FOR CLUTHCH PEDAL)			31418	离合器软管	HOSE, CLUTCH		
0509-	WEIZHI		90507-14A47	1	0506-	WEIZHI		90080-94A57	1
31301B	减振垫(离合器踏板)	CUSHION, NO. 1 (FOR CLUTCH PEDAL)			31470	离合器工作缸总成	CYLINDER ASSY, CLUTCH RELEASE		
0303-	WEIZHI		90080-54027-A	2	0412-	WEIZHI... Q414AEDE		31470-0DA10	1
31301C	衬套(离合器踏板)	BUSH(FOR CLUTCH PEDAL)			31481	主缸到软管间油管	TUBE, CLUTCH RELEASE CYLINDER TO FLEXIBLE HOSE		
0204-	WEIZHI		90386-13015	2	0501-	WEIZHI		31481-0DA20	1
31301F	六角头螺栓(离合器踏板)	BOLT(FOR CLUTCH PEDAL STOPPER)			31482	工作缸到软管间油管	TUBE, CLUTCH RELEASE CYLINDER TO FLEXIBLE HOSE		
0506-	WEIZHI		90101-10369-A	1	0308-	WEIZHI		31482-0DA20	1
31321	踏板垫(离合器踏板)	PAD, CLUTCH PEDAL			31484A	软管支架	BRACKET, FLEXIBLE HOSE, NO. 1 (FOR CLUTCH)		
0602-	WEIZHI		31321-52010-A	1	0506-	WEIZHI		31484-52A70	1
31324	螺栓(离合器踏板)	SHAFT, CLUTCH PEDAL			31485	软管支架B(离合器)	BRACKET, FLEXIBLE HOSE, NO. 2 (FOR CLUTCH)		
0410-	WEIZHI		90109-10167-C	1	0506-	WEIZHI		31484-52A40	1
31453A	带孔销钉(离合器总泵推杆U型夹)	PIN, W/HOLE(FOR CLUTCH MASTER CYLINDER PUSH ROD CLEVIS)			3102B1	带垫螺栓	SHAFT		
0506-	WEIZHI		90249-08294-A	1	0506-	WEIZHI		91621-60814	3
31453B	衬套(离合器总泵推杆U型夹)	BUSH(FOR CLUTCH MASTER CYLINDER PUSH ROD CLEVIS)			3102B2	夹子	CLAMP		
0204-	WEIZHI		90386-08002	1	0506-	WEIZHI		90461-08A28	1
55107A	离合器踏板支架分总成	SUPPORT SUB-ASSY, CLUTCH PEDAL			3102B3	卡片	LOCK		
0204-	WEIZHI		55107-0D020-A	1	0506-	WEIZHI		90468-08035	1
3102A2	螺母	NUT			3102B4	夹子	CLAMP		
0410-	WEIZHI		90179-10077-A	1	0506-	WEIZHI		31487-52A10	1
3102A3	夹子	CLAMP			3102B5	离合器软管接头胶套	CUSHION, FOR CLUTCH HOSE		
0506-	WEIZHI		90468-16142-A	1	0506-	WEIZHI		31486-52A10	1

Edited by Foxit PDF Editor
Copyright (c) by Foxit Software Company, 2004 - 2007
For Evaluation Only.

33-01 变速箱总成(手动) TRANSAXLE OR TRANSMISSION(MTM)
(0608-)

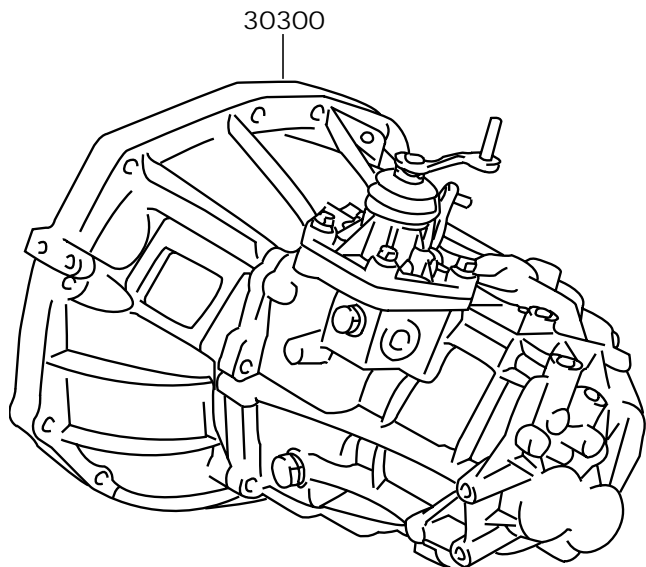

标号 No.	适用车型 TYPE	说明 ILLUSTRATION	备件号 PART NUMBER	数量 QTY
30300	手动变速驱动桥总成 TRANSAXLE ASSY, MANUAL			
0608-	WEIZHI.. Q413AEDZ		30300-ODK10	1
0608-	WEIZHI.. Q413AEDE		30300-ODK30	1
0608-	WEIZHI.. Q415AEDE		30300-ODK40	1
0608-	WEIZHI.. Q414AEDE, Q416AEDE		30300-ODK20	1

33-02 离合器管路和变速箱壳(手动) CLUTCH PIPE & TRANSMISSION CASE (MTM)
(0608-)

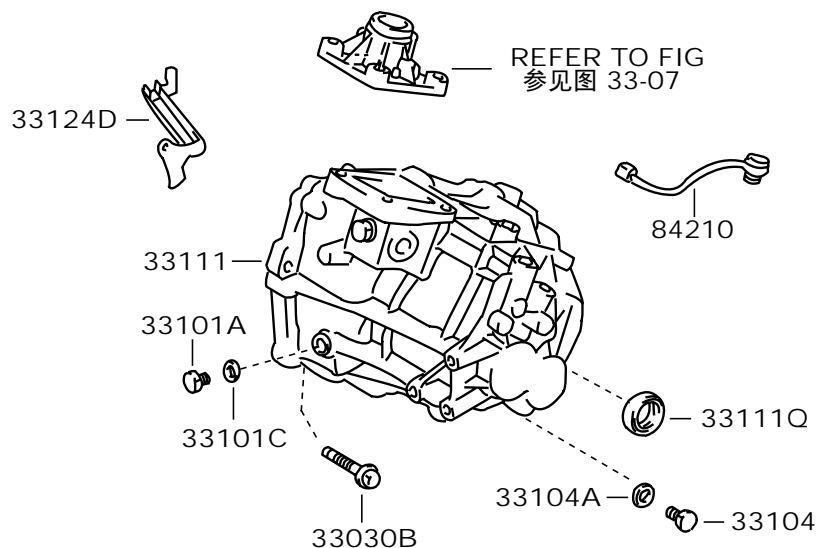
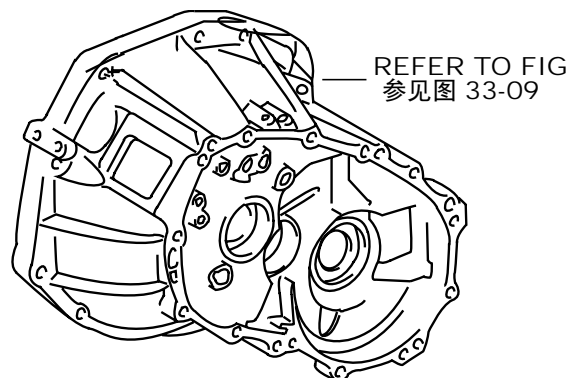

标号 No.	适用车型 TYPE	说明 ILLUSTRATION	备件号 PART NUMBER	数量 QTY
33030B	驱动桥壳和变速箱壳调整螺栓 BOLT (FOR TRANSAXLE CASE & TRANSMISSION CASE SETTING)			
0607-	WEIZHI		1701-023M01A00	13
33101A	手动变速箱加注口塞 PLUG (FOR MANUAL TRANSMISSION FILLER)			
0607-	WEIZHI		1701-016M01A00	1
33101C	手动变速箱加注口垫圈 GASKET (FOR MANUAL TRANSMISSION FILLER PLUG)			
0607-	WEIZHI		1701-014M01A00	1
33104	放油塞分总成(手动变速箱) PLUG SUB-ASSY, DRAIN (MTM)			
0607-	WEIZHI		1701-016M01A00	1
33104A	放油塞垫圈(手动变速箱) GASKET, DRAIN PLUG (MTM)			
0607-	WEIZHI		1701-014M01A00	1
33111	手动变速箱壳 CASE, MANUAL TRANSMISSION			
0607-	WEIZHI		1701-015M01A00	1
33111Q	手动变速箱壳油封 SEAL, OIL (FOR TRANSMISSION CASE)			
0607-	WEIZHI		2303-321M01A00	1
33124D	2号回收油管(手动变速箱) PIPE, OIL RECEIVER, NO. 2 (MTM)			
0607-	WEIZHI		1701-002M01A00	1
84210	倒档灯开关总成 SWITCH ASSY, REVERSE LAMP			
0607-	WEIZHI		3729-100M01A00	1

33-04 里程表从动齿轮(手动) SPEED METER DRIVEN GEAR(MTM)
(0608-)

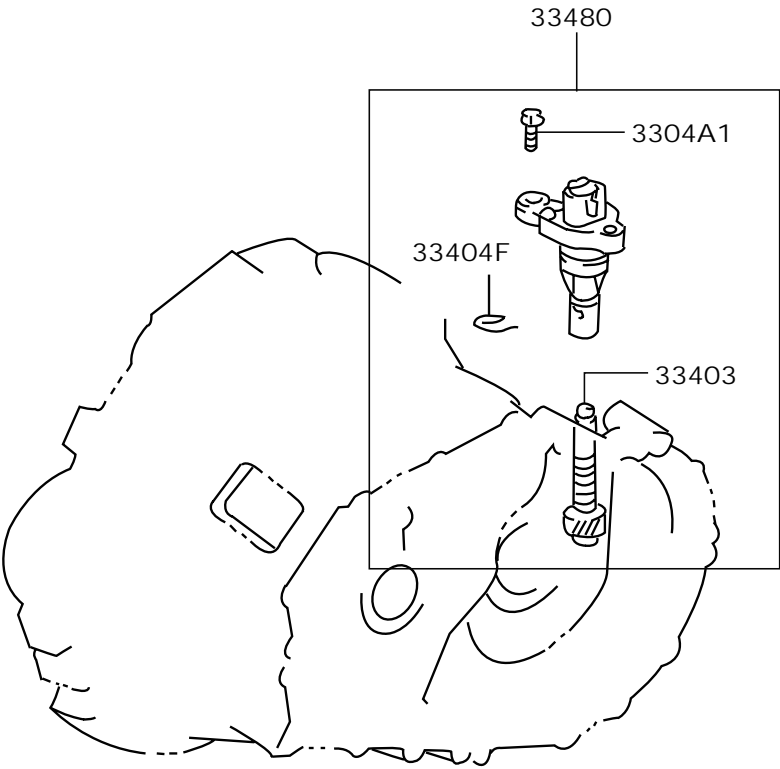

标号 No.	适用车型 TYPE	说明 ILLUSTRATION	备件号 PART NUMBER	数量 QTY
3304A1	带垫螺栓 BOLT			
0606-33403	WEIZHI 里程表从动齿轮 GEAR SPEEDOMETER DRIVEN		91611-40825	1
0606-33404F	WEIZHI 卡子 CLIP		1701-211M01A00	1
0606-33480	WEIZHI 里程表从动齿轮总成 GEAR ASSY, SPEEDOMETER DRIVEN		90468-12005-A	1
0606-	WEIZHI		33480-12K50	1

33-05 变速箱齿轮 TRANSMISSION GEAR (MTM)
(0608-)

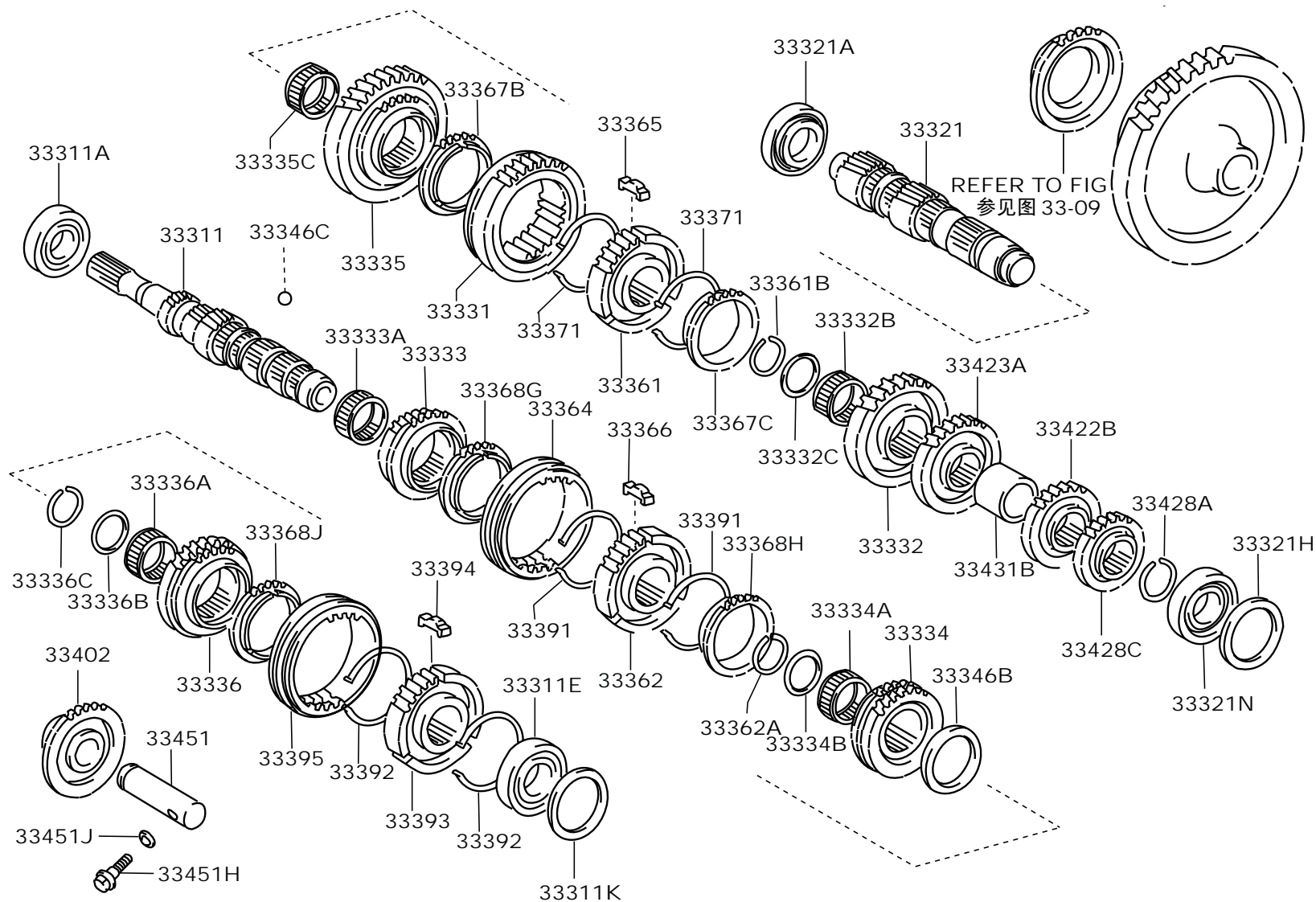



TJFAW

天津一汽

威志车型配件目录

Weizhi Parts Catalog

标号 No.	适用车型 TYPE	说明 ILLUSTRATION	备件号 PART NUMBER	数量 QTY	标号 No.	适用车型 TYPE	说明 ILLUSTRATION	备件号 PART NUMBER	数量 QTY
33311	输入轴 SHAFT, INPUT				33332C	第2档齿轮轴承隔套 SPACER (FOR 2ND GEAR BEARING)			
0607-	WEIZHI..HB	20齿	1701-041M02A00	1	0607-	WEIZHI		1701-055M01A00	1
0607-	WEIZHI..4D	19齿	1701-041M01A00	1	33333	第3档齿轮 GEAR 3RD			
33311A	输入轴前轴承 BEARING (FOR INPUT SHAFT FRONT)				0607-	WEIZHI		1701-050M01A00	1
0607-	WEIZHI		1701-048M01A00	1	33333A	第3档齿轮滚针轴承 BEARING, NEEDLE ROLLER (FOR 3RD GEAR)			
33311E	输入轴后向心滚珠轴承 BEARING, RADIAL BALL (FOR INPUT SHAFT REAR)				0607-	WEIZHI		1701-056M01A00	1
0607-	WEIZHI		1701-049M01A00	1	33334	第4档齿轮 GEAR 4TH			
33311K	输入轴后轴承垫片 SHIM (FOR INPUT SHAFT REAR BEARING)				0607-	WEIZHI		1701-057M01A00	1
0607-	WEIZHI		1701-027M01A00	1	33334A	第4档齿轮滚针轴承 BEARING, NEEDLE ROLLER (FOR 4TH GEAR)			
33321	输出轴 SHAFT, OUTPUT				0607-	WEIZHI		1701-056M01A00	1
0607-	WEIZHI		1701-106M01A00	1	33334B	第4档齿轮轴承隔套 SPACER (FOR 4TH GEAR BEARING)			
33321A	输出轴后轴承 BEARING (FOR OUTPUT SHAFT REAR)				0607-	WEIZHI		1701-055M01A00	1
	WEIZHI		1701-105M01A00	1	33335	第1档齿轮 GEAR, 1ST			
33321H	输出轴后轴承垫片 SHIM (FOR OUTPUT SHAFT REAR BEARING)				0607-	WEIZHI		1701-110M01A00	1
0607-	WEIZHI		1701-027M01A00	1	0607-	WEIZHI		1701-110M02A00	1
33321N	输出轴前轴承 BEARING (FOR OUTPUT SHAFT FRONT)				33335C	第1档齿轮滚针轴承 BEARING, NEEDLE ROLLER (FOR 1ST GEAR)			
0607-	WEIZHI		1701-104M01A00	1	0607-	WEIZHI		1701-113M01A00	1
33331	一二档同步器齿套 SLEEVE, GEAR (FOR 1ST&2ND SYNCHRONIZER)				33336	第5档齿轮 GEAR 5TH			
0607-	WEIZHI		1701-122M02A00	1	0607-	WEIZHI		1701-051M01A00	1
33332	第2档齿轮 GEAR, 2ND				33336A	第5档齿轮滚针轴承 BEARING, NEEDLE ROLLER (FOR 5TH GEAR)			
0607-	WEIZHI		1701-130M01A00	1	0607-	WEIZHI		1701-059M01A00	1
0607-	WEIZHI		1701-130M02A00	1	33336B	第5档齿轮轴承隔套 SPACER (FOR 5TH GEAR BEARING)			
33332B	第2档齿轮滚针轴承 BEARING, NEEDLE ROLLER (FOR 2ND GEAR)				0607-	WEIZHI		1701-047M01A00	1
0607-	WEIZHI		1701-133M01A00	1					

Edited by Foxit PDF Editor
Copyright (c) by Foxit Software Company, 2004 - 2007
For Evaluation Only.



TJFAW

天津一汽

威志车型配件目录

Weizhi Parts Catalog

标号 No.	适用车型 TYPE	说明 ILLUSTRATION	备件号 PART NUMBER	数量 QTY	标号 No.	适用车型 TYPE	说明 ILLUSTRATION	备件号 PART NUMBER	数量 QTY
33336C	第5档齿轮轴弹性挡圈	RING, SHAFT SNAP (FOR 5TH GEAR)			33367C	第2档齿轮同步环	RING, SYNCHRONIZER (FOR 2ND GEAR)		
0607-	WEIZHI		1701-046M01A00	1	0607-	WEIZHI		1701-129M01A00	1
33346B	第5档齿轮止推垫片	WASHER, 5TH GEAR THRUST			33368G	第3档齿轮同步环	RING, SYNCHRONIZER (FOR 3RD GEAR)		
0607-	WEIZHI		1701-044M01A00	1	0607-	WEIZHI		1701-066M01A00	1
33346C	第5档齿轮止推垫片球	BALL (FOR 5TH GEAR THRUST WASHER)			33368H	第4档齿轮同步环	RING, SYNCHRONIZER (FOR 4TH GEAR)		
0607-	WEIZHI		1701-045M01A00	1	0607-	WEIZHI		1701-067M01A00	1
33361	1号同步器齿毂	HUB, SYNCHRONIZER, NO. 1			33368J	第5档齿轮同步环	RING, SYNCHRONIZER (FOR 5TH GEAR)		
0607-	WEIZHI		1701-121M01A00	1	0607-	WEIZHI		1701-076M01A00	1
0607-	WEIZHI		1701-121M02A00	1	33371	1号同步变速滑键弹簧	SPRING, SYNCHROMESH SHIFTING KEY, NO. 1		
33361B	1号离合器毂轴弹性挡圈	RING, SHAFT SNAP (FOR CLUTCH HUB NO. 1)			0607-	WEIZHI		1701-064M01A00	4
0607-	WEIZHI		1701-119M01A00	1	0607-	WEIZHI		1701-064M02A00	3
33362	2号同步器齿毂	HUB, SYNCHRONIZER, NO. 2			33391	2号同步变速滑键弹簧	SPRING, SYNCHROMESH SHIFTING KEY, NO. 2		
0607-	WEIZHI		1701-061M01A00	1	0607-	WEIZHI		1701-064M01A00	2
33362A	2号离合器毂轴调整弹性挡圈	RING, SHAFT SNAP (FOR CLUTCH HUB NO. 2 SETTING)			33392	3号同步变速滑键弹簧	SPRING, SYNCHROMESH SHIFTING KEY, NO. 3		
0607-	WEIZHI		1701-119M01A00	1	0607-	WEIZHI		1701-064M01A00	2
33364	2号传动毂套	SLEEVE, TRANSMISSION HUB, NO. 2			33393	3号同步器齿毂	HUB, SYNCHRONIZER, NO. 3		
0607-	WEIZHI		1701-062M01A00	1	0607-	WEIZHI		1701-071M01A00	1
33365	1号同步变速滑键	KEY, SYNCHROMESH SHIFTING, NO. 1			33394	3号同步变速滑键	KEY, SYNCHROMESH SHIFTING, NO. 3		
0607-	WEIZHI		1701-123M01A00	3	0607-	WEIZHI		1701-074M01A00	3
0608-	WEIZHI		1701-123M02A00	3	33395	3号传动毂套	SLEEVE, TRANSMISSION HUB, NO. 3		
33366	2号同步变速滑键	KEY, SYNCHROMESH SHIFTING, NO. 2			0607-	WEIZHI		1701-072M01A00	1
0607-	WEIZHI		1701-063M01A00	3	33402	倒档惰轮分总成	GEAR SUB-ASSY, REVERSE IDLER		
33367B	第1档齿轮同步环	RING, SYNCHRONIZER (FOR 1ST GEAR)			0607-	WEIZHI		1701-080M01A00	1
0607-	WEIZHI		1701-128M01A00	1					

Edited by Foxit PDF Editor
Copyright (c) by Foxit Software Company, 2004 - 2007
For Evaluation Only.



TJFAW

威志车型配件目录

Weizhi Parts Catalog

标号 No.	适用车型 TYPE	说明 ILLUSTRATION	备件号 PART NUMBER	数量 QTY	标号 No.	适用车型 TYPE	说明 ILLUSTRATION	备件号 PART NUMBER	数量 QTY
33422B	第4档被动齿轮								
0607-	GEAR, 4TH DRIVEN								
WEIZHI			1701-138M01A00	1					
33423A	第3档被动齿轮								
0607-	GEAR, 3RD DRIVEN								
WEIZHI			1701-136M01A00	1					
33428A	第5档齿轮中间轴弹性挡圈								
0607-	RING, SHAFT SNAP (FOR COUNTER 5TH GEAR)								
WEIZHI			1701-101M01A00	1					
33428C	第5档被动齿轮								
0607-	GEAR, 5TH DRIVEN								
WEIZHI			1701-140M01A00	1					
33431B	输出轴隔套								
0607-	SPACER, OUTPUT GEAR								
WEIZHI			1701-137M01A00	1					
33451	倒档惰轮轴								
0607-	SHAFT, REVERSE IDLER GEAR								
WEIZHI			1701-092M01A00	1					
33451H	倒档惰轮轴螺栓								
0607-	BOLT (FOR REVERSE IDLER GEAR SHAFT)								
WEIZHI			1701-094M01A00	1					
33451J	倒档惰轮轴衬垫								
0607-	GASKET (FOR REVERSE IDLER GEAR SHAFT)								
WEIZHI			1701-097M01A00	1					

33-07 齿轮换挡拨叉和换挡轴(手动) GEAR SHIFT FORK & LEVER SHAFT(MTM)

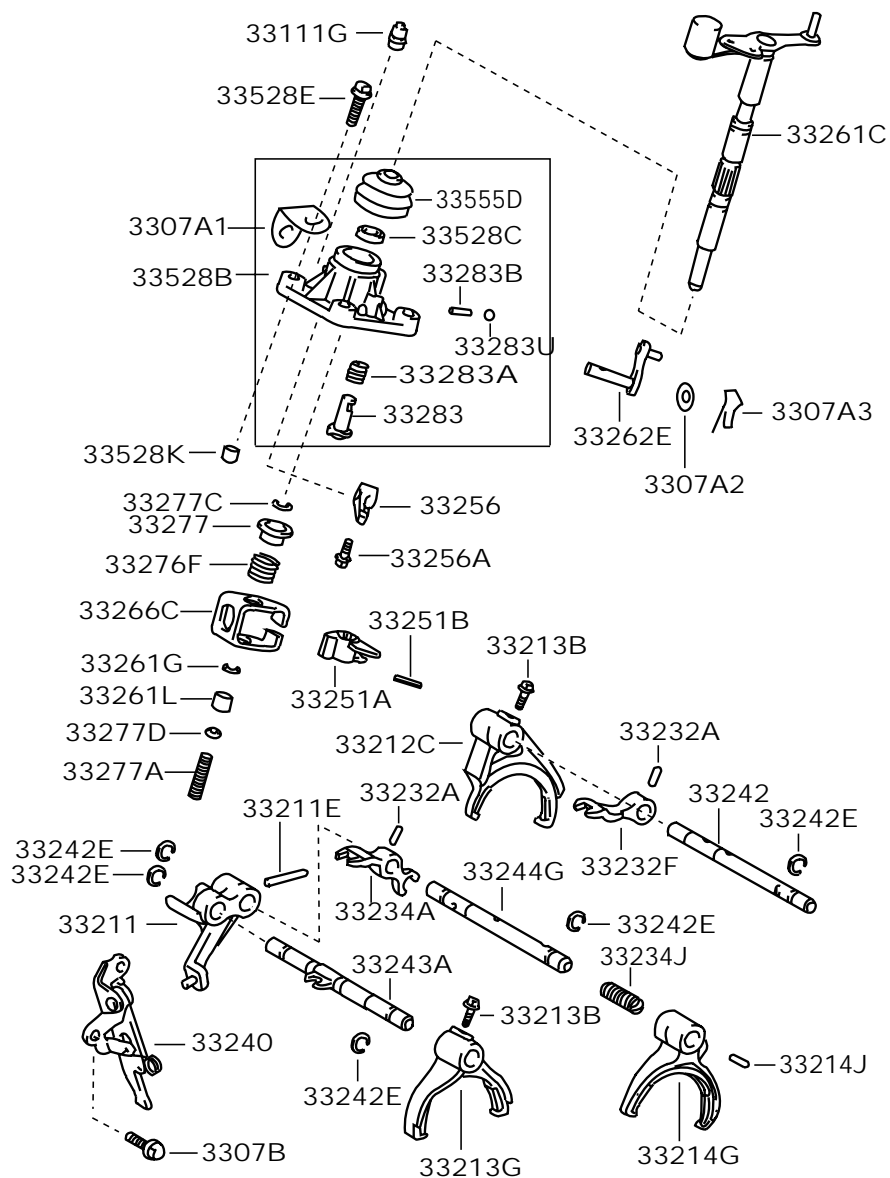

标号 No.	适用车型 TYPE	说明 ILLUSTRATION	备件号 PART NUMBER	数量 QTY
33111G	0607-WEIZHI	通气塞(手动变速箱) PLUG, BREATHER (FOR MANUAL TRANMISSION)	1702-008M01A00	1
33211	0607-WEIZHI	倒档换挡拨叉 FORK, REVERSE SHIFT	1702-056M01A00	1
33211E	0607-WEIZHI	直销(倒档换挡拨叉) PIN, STRAIGHT (FOR REVERSE SHIFT FORK)	1702-067M01A00	1
33212C	0607-WEIZHI	1号换挡拨叉 FORK, GEAR SHIFT, NO. 1	1702-026M01A00	1
	0607-WEIZHI		1702-026M02A00	1
33213B	0607-WEIZHI	螺栓(换挡拨叉固定) BOLT (FOR SHIFT FORK SET)	1702-022M01A00	2
33213G	0607-WEIZHI	2号换挡拨叉 FORK, GEAR SHIFT, NO. 2	1702-029M01A00	1
33214G	0607-WEIZHI	3号换挡拨叉 FORK, GEAR SHIFT, NO. 3	1702-031M01A00	1
33214J	0607-WEIZHI	直销(5档换挡拨叉) PIN, STRAIGHT (FOR 5TH SHIFT FORK)	1702-066M01A00	1
33232A	0607-WEIZHI	开口弹簧销(换挡头固定) PIN, SLOTTED SPRING (FOR SHIFT HEAD SET)	1702-009M01A00	2
33232F	0607-WEIZHI	1号齿轮换挡头 HEAD, GEAR SHIFT, NO. 1	1702-047M01A00	1
33234A	0607-WEIZHI	3号齿轮换挡头 HEAD, GEAR SHIFT, NO. 3	1702-046M01A00	1



TJFAW

威志车型配件目录

Weizhi Parts Catalog

标号 No.	适用车型 TYPE	说明 ILLUSTRATION	备件号 PART NUMBER	数量 QTY	标号 No.	适用车型 TYPE	说明 ILLUSTRATION	备件号 PART NUMBER	数量 QTY
33234J	换挡回位压缩弹簧	SPRING, COMPRESSION (FOR SHIFT RETURN)			33261L	双金属成形衬套 (换挡和选取档杆轴)	BUSH, BIMETAL FORMED (FOR SHIFT & SELECT LEVER SHAFT)		
0607-	WEIZHI		1702-096M01A00	1	0607-	WEIZHI		1702-136M01A00	1
33242	1号齿轮换挡拨叉轴	SHAFT, GEAR SHIFT FORK, NO. 1			33262E	选档杆轴	SHAFT, SELECT LEVER		
0607-	WEIZHI		1702-064M01A00	1	0607-	WEIZHI		1702-111M01A00	1
0607-	WEIZHI		1702-064M02A00	1	33262F	油封 (选档杆轴)	SEAL, OIL (FOR SELECT LEVER SHAFT)		
33242E	换挡拨叉轴弹性挡圈	RING, SHAFT SNAP (FOR SHIFT FORK SHAFT)			0607-	WEIZHI		1702-035M02A00	1
0607-	WEIZHI		1702-075M01A00	5	33266C	换挡内锁片	PLATE, SHIFT INTER LOCK		
33243A	2号齿轮换挡拨叉轴	SHAFT, GEAR SHIFT FORK, NO. 2			0607-	WEIZHI		1702-146M01A00	1
0607-	WEIZHI		1702-068M01A00	1	33276F	1号选档回位压缩弹簧	SPRING, COMPRESSION, NO. 1 (FOR SELECT RETURN)		
33244G	3号齿轮换挡拨叉轴	SHAFT, GEAR SHIFT FORK, NO. 3			0607-	WEIZHI		1702-101M01A00	1
0607-	WEIZHI		1702-061M01A00	1	33277	2号选档弹簧座	SEAT, SELECT SPRING, NO. 2		
33251A	1号换挡内杆	LEVER, SHIFT, INNER NO. 1			0607-	WEIZHI		1702-102M01A00	1
0607-	WEIZHI		1702-142M01A00	1	33277A	3号选档回位压缩弹簧	SPRING, COMPRESSION, NO. 2 (FOR SELECT RETURN)		
33251B	开口弹簧销 (换挡内杆)	PIN, SLOTTED SPRING (FOR SHIFT INNER LEVER)			0607-	WEIZHI		1702-103M01A00	1
0607-	WEIZHI		1702036J1#A00	1	33277C	弹性挡圈 (2号选档弹簧座)	RING, SHAFT SNAP (FOR SELECT SPRING NO. 2 SEAT)		
33256	选档内杆	LEVER, SELECT INNER			0607-	WEIZHI		1702-138M01A00	1
0607-	WEIZHI		1702-110M01A00	1	33277D	选档回位弹簧隔套	SPACER (FOR SELECT RETURN SPRING)		
33256A	固定螺栓 (选档内杆)	BOLT, SET (FOR SELECT INNER LEVER)			0607-	WEIZHI		1702-132M01A00	1
0607-	WEIZHI		1702-115M01A00	1	33283	1号倒档限制销	PIN, REVERSE RESTRICT, NO. 1		
33261C	换挡和选档杆轴	SHAFT, SHIFT & SELECT LEVER			0607-	WEIZHI		1702-089M01A00	1
0607-	WEIZHI		1702-100M01A00	1	33283A	倒档限制销压缩弹簧	SPRING, COMPRESSSION (FOR REVERSE RESTRICT PIN)		
33261G	弹性挡圈 (换挡和选档杆轴)	RING, SNAP (FOR SHIFT & SELECT LEVER SHAFT)			0607-	WEIZHI		1702-093M01A00	1
0607-	WEIZHI		1702-140M01A00	1	33283B	倒档限制销直销	PIN, STRAIGHT (FOR REVERSE RESTRICT PIN)		
					0607-	WEIZHI		1702-094M01A00	1

Edited by Foxit PDF Editor
Copyright (c) by Foxit Software Company, 2004 - 2007
For Evaluation Only.



TJFAW

威志车型配件目录

Weizhi Parts Catalog

标号 No.	适用车型 TYPE	说明 ILLUSTRATION	备件号 PART NUMBER	数量 QTY	标号 No.	适用车型 TYPE	说明 ILLUSTRATION	备件号 PART NUMBER	数量 QTY
33283U	倒档限制销球	BALL, REVERSE RESTRICT PIN							
0607- 33528B	WEIZHI 操纵轴盖	COVER, CONTROL SHAFT	1702-308M01A00	1					
0607- 3307A1	WEIZHI 线卡子支架	LINE CLIP SUPPORT	1702-010M02A00	1					
0607- 3307A2	WEIZHI 摇臂销垫片	ROCKER ARM PIN FILLING PIECE	1701-017M01A00	1					
0607- 3307A3	WEIZHI 摇臂销卡子	ROCKER ARM PIN CLIP	1702-116M01A00	2					
0607- 33528C	WEIZHI 操纵轴盖油封	SEAL, OIL (FOR CONTROL SHAFT COVER)	1702-117M01A00	2					
0607- 33528E	WEIZHI 操纵轴盖螺栓	BOLT (FOR CONTROL SHAFT COVER)	1702-036M02A00	1					
0607- 33528K	WEIZHI 操纵轴盖固定螺栓环销	PIN, RING (FOR CONTROL SHAFT COVER SET BOLT)	91611-80835	4					
0607- 33555D	WEIZHI 换档杆防尘罩	BOOT, SHIFT LEVER	1702-037M01A00	2					
0607- 33240	WEIZHI 倒档换档臂支架总成	BRACKET ASSY, REVERSE SHIFT ARM	1702-125M01A00	1					
0607- 3307B	WEIZHI 螺栓	BOLT	1702-040M01A00	1					
0607-	WEIZHI		1702-045M01A00	2					

Edited by Foxit PDF Editor
Copyright (c) by Foxit Software Company, 2004 - 2007
For Evaluation Only.

33-09 前驱动桥壳和差速器 FRONT AXLE HOUSING & DIFFERENTIAL

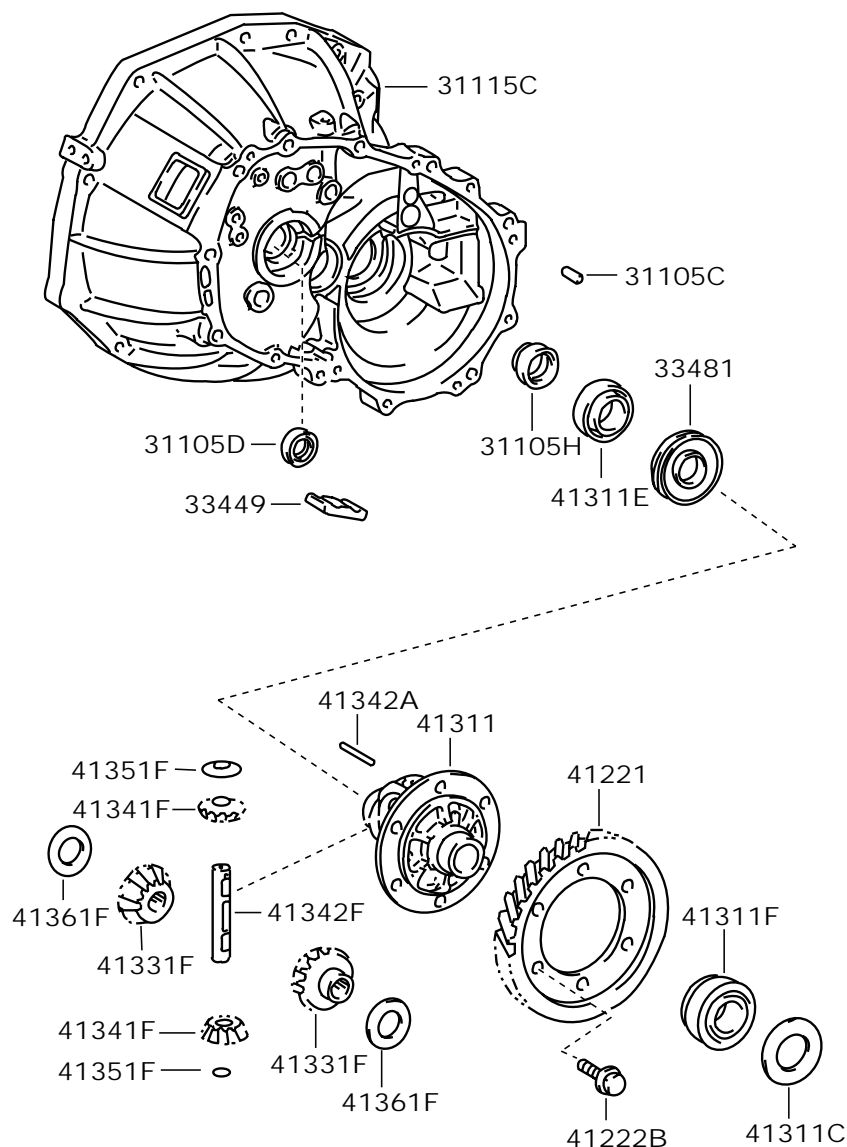

标号 No.	适用车型 TYPE	说明 ILLUSTRATION	备件号 PART NUMBER	数量 QTY
31105C	直销 (驱动桥箱)	PIN, STRAIGHT (FOR TRANSAXLE BOX)		
0607-	WEIZHI		1701028J1#A00	2
31105D	1号密封圈 (前驱动桥箱)	SEAL, OIL, NO. 1 (FOR FRONT TRANSAXLE CASE)		
0607-	WEIZHI		1701-030M01A00	1
31105H	2号密封圈 (驱动桥箱)	SEAL, OIL, NO. 2 (FOR TRANSAXLE CASE)		
0607-	WEIZHI		2303-314M01A00	1
31115C	前驱动桥箱 (手动变速器)	CASE, FRONT TRANSAXLE (MTM)		
0607-	WEIZHI		1601-318M02A00	1
0607-	WEIZHI		1601-318M03A00	1
33449	变速箱磁铁	MAGNET, TRANSMISSION		
0607-	WEIZHI		1701-026M01A00	2
33481	里程表驱动齿轮 (手动变速箱)	GEAR, SPEEDOMETER DRIVE (MTM)		
0607-	WEIZHI		2303-309M02A00	1
41221	差速前齿圈	GEAR, FRONT DIFFERENTIAL RING		
0607-	WEIZHI		2303-308M01A00	1
4122B	螺栓 (前差速器齿圈安装)	BOLT (FOR FRONT DIFFERENTIAL RING GEAR SET)		
0607-	WEIZHI		2303-311M01A00	6
41311	前差速箱壳	CASE, FRONT DIFFERENTIAL		
0607-	WEIZHI		2303-301M01A00	1
41311C	垫片 (前差速箱壳齿轮)	SHIM (FOR FRONT DIFFERENTIAL CASE REAR)		
0607-	WEIZHI		1701-029M01A00	1
41311E	圆锥滚子轴承 (前差速箱壳前部)	BEARING, TAPERED ROLLER (FOR FR DIFFERENTIAL CASE FRONT)		
0607-	WEIZHI		2303-303M01A00	1



TJFAW

威志车型配件目录

Weizhi Parts Catalog

标号 No.	适用车型 TYPE	说明 ILLUSTRATION	备件号 PART NUMBER	数量 QTY	标号 No.	适用车型 TYPE	说明 ILLUSTRATION	备件号 PART NUMBER	数量 QTY
41311F	圆锥滚子轴承(前差速箱壳后部)	BEARING, TAPERED ROLLER (FOR FR DIFFERENTIAL CASE REAR)							
0607- 41331F	WEIZHI 前差速器侧齿轮	GEAR, FRONT DIFFERENTIAL SIDE	2303-305M01A00	1					
0607- 41341F	WEIZHI 前差速器子齿轮	PINION, FRONT DIFFERENTIAL	2303-302M01A00	2					
0607- 41342A	WEIZHI 直销(前差速器小齿轮轴)	PIN, STRAIGHT (FOR FRONT DIFFERENTIAL PINION SHAFT)	2303-303M02A00	2					
0607- 41342F	WEIZHI 前差速器1号子齿轮轴	SHAFT, FRONT DIFFERENTIAL PINION, NO. 1	2303-310M01A00	1					
0607- 41351F	WEIZHI 前差速器小齿轮止推垫片	WASHER, FRONT DIFFERENTIAL PINION THRUST	2303-304M01A00	1					
0607- 41361F	WEIZHI 前差速器侧齿轮1号止推垫片	WASHER, FRONT DIFFERENTIAL SIDE GEAR THRUST, NO. 1	2303306J1#A00	2					
0607-	WEIZHI		2303-307M01A00	2					

Edited by Foxit PDF Editor
Copyright (c) by Foxit Software Company, 2004 - 2007
For Evaluation Only.

33-12 换档杆和保持架 SHIFT LEVER & RETAINER

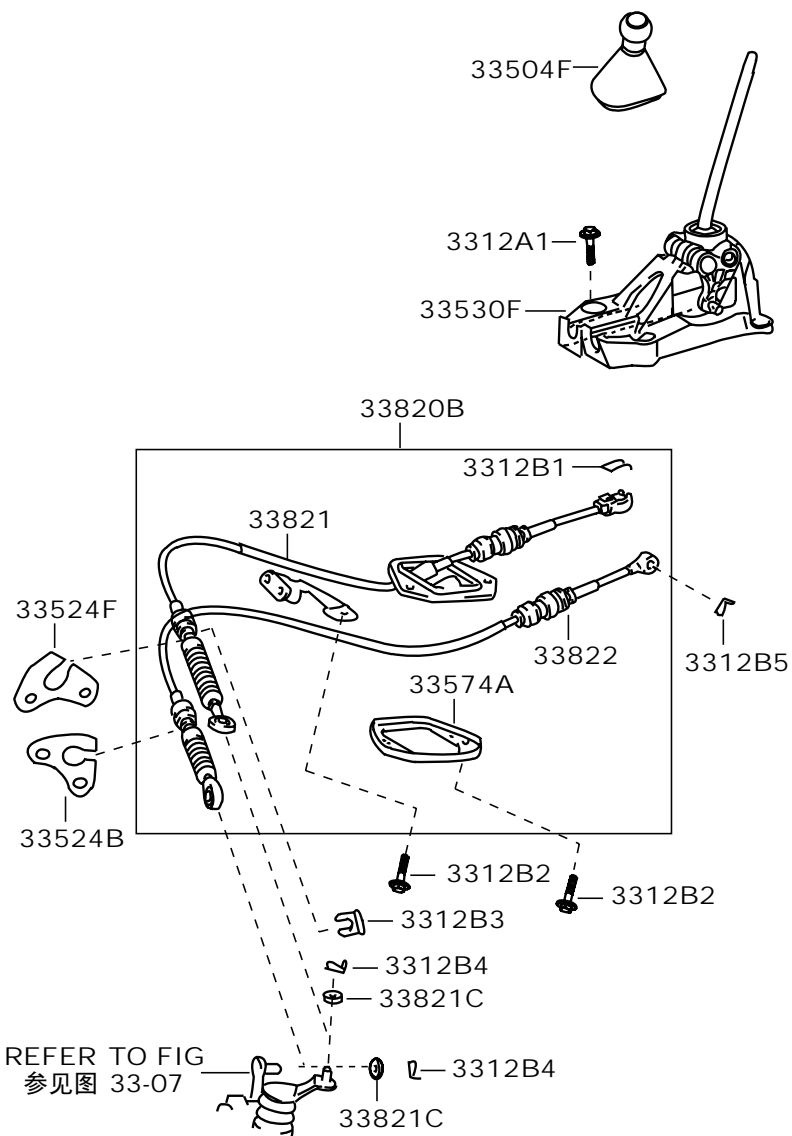

标号 No.	适用车型 TYPE	说明 ILLUSTRATION	备件号 PART NUMBER	数量 QTY
33504F		操纵杆手柄带防尘罩总成 KNOB AND COVER ASSY, SHIFT LEVER		
0509-	WEIZHI		33504-ODK60	1
33524B		操纵杆支架 BRACKET, CONTROL CABLE		
0607-	WEIZHI		1701-034M01A00	1
33524F		操纵杆套管支撑支架 BRACKET, CONTROL LEVER HOUSING SUPPORT		
0607-	WEIZHI		1701-019M01A00	1
33530F		手动换档器总成 LEVER ASSY, SHIFT		
0605-	WEIZHI		33530-52K50	1
0605-	WEIZHI		33530-52K70	1
3312A1		带垫螺栓 BOLT		
0605-	WEIZHI		91631-60825	4
33820B		变速器操纵拉索总成 CABLE ASSY, TRANSMISSION CONTROL		
0506-	WEIZHI		33820-0D040	1
0506-	WEIZHI		33820-0DA60	1
33821		变速箱操纵换档拉线 CABLE, TRANSMISSION CONTROL SHIFT		
0506-	WEIZHI		33821-0D020-A	1
33822		变速箱操纵选档拉线 CABLE, TRANSMISSION CONTROL SELECT		
0506-	WEIZHI		33822-0D010-A	1
33574A		防尘密封件护圈 RETAINER, SHIFT CABLE GROMMET, NO. 1		
0506-	WEIZHI		33574-52010	1
3312B1		卡箍 CLIP		
0506-	WEIZHI		90468-14041	1
3312B2		带垫螺栓 BOLT		
0506-	WEIZHI		91626-40618	3

标号 No.	适用车型 TYPE	说明 ILLUSTRATION	备件号 PART NUMBER	数量 QTY	标号 No.	适用车型 TYPE	说明 ILLUSTRATION	备件号 PART NUMBER	数量 QTY
3312B3	卡片 LOCK								
0506- 3312B4	WEIZHI 卡箍 CLIP		90468-14016	2					
0506- 3312B5	WEIZHI 卡箍 CLIP		90468-14029-A	2					
0506- 33821C	WEIZHI 平垫 WASHER, PLATE		90468-14039	1					
0506-	WEIZHI		90201-08267	2					

41-02 后轴和轮毂 REAR AXLE SHAFT & HUB
(0509-)

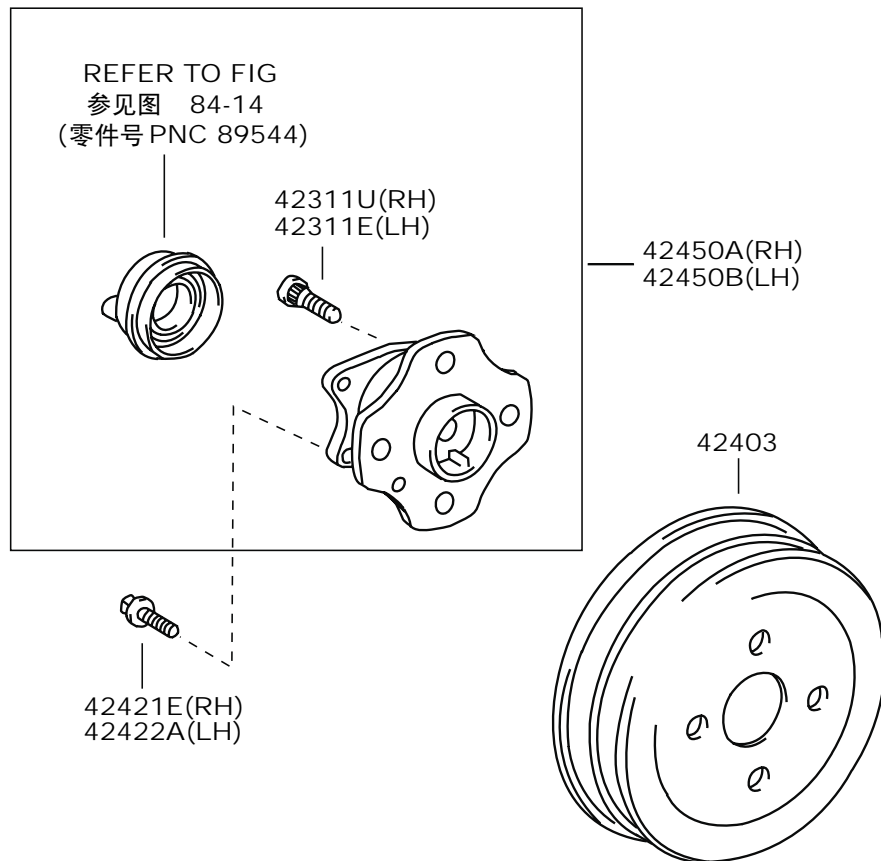

标号 No.	车型 TYPE	说明 ILLUSTRATION	备件号 PART NUMBER	数量 QTY
42311U	后轮毂螺栓 (右后轴)	BOLT, REAR HUB (FOR REAR AXLE RH)		
0509-WEIZHI			90942-02A47	4
42311E	后轮毂螺栓 (左后轴)	BOLT, REAR HUB (FOR REAR AXLE LH)		
0509-WEIZHI			90942-02A47	4
42403	后制动鼓	DRUM, REAR BRAKE		
0509-WEIZHI			42431-0DA40	2
0509-WEIZHI			42431-0D040	2
42421E	六角法兰面螺栓 (右)	BOLT (RH)		
0509-WEIZHI			90105-10507	4
42422A	六角法兰面螺栓 (左)	BOLT (LH)		
0509-WEIZHI			90105-10507	4
42450A	后轮毂, 轴承总成带ABS传感器	HUB & BEARING ASSY, REAR AXLE, W/ABS SENSOR		
0509-WEIZHI			42450-52A30	1
42450B	后轮毂, 轴承总成带ABS传感器	HUB & BEARING ASSY, REAR AXLE, W/ABS SENSOR		
0509-WEIZHI			42450-52A30	1

41-03 车轮和轮罩 WHEEL & WHEEL CAP

(0509-)

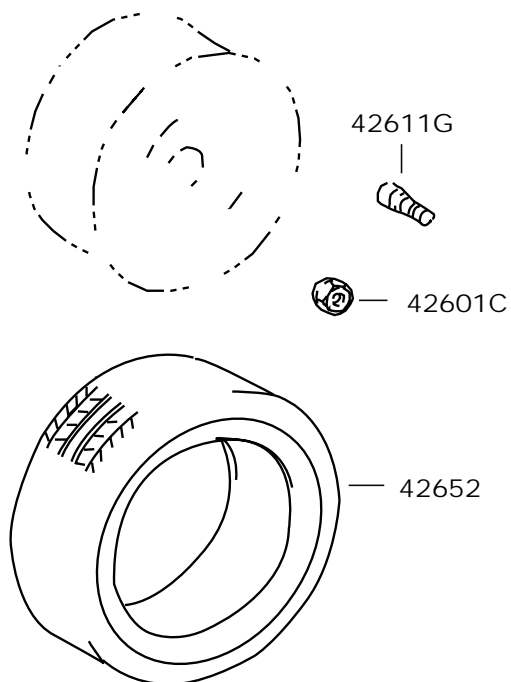

42601

型式 TYPE	A	型式 TYPE	B
尺寸 SIZE	14×5.5J	尺寸 SIZE	14×5.5JJ
	钢 STEEL		铝 ALUMINUM
型式 TYPE	C	型式 TYPE	C
尺寸 SIZE	14×5.5JJ	尺寸 SIZE	14×5.5JJ
			铝 ALUMINUM

42601H

钢轮 STEEL WHEEL	铝轮 ALUMINUM WHEEL

42601C

A型 TYPE A	B型 TYPE B

42621

型式 TYPE	A

42603

型式 TYPE	B、C

标号 No.	车型 TYPE	说明 ILLUSTRATION	备件号 PART NUMBER	数量 QTY	标号 No.	车型 TYPE	说明 ILLUSTRATION	备件号 PART NUMBER	数量 QTY
42601	车轮 WHEEL DISC				42601H	平衡块(轮辋) BALANCE WEIGHT (FOR DISC WHEEL)			
0509-	WEIZHI...STD	14×5.5J A型(钢)	42611-52A90	5	0509-	WEIZHI	25G(钢)	90942-03A99	
0509-	WEIZHI...HB	14×5.5JJ B型(铝)	42611-52K10	5	0509-	WEIZHI	25G(铝)	90942-03A49	
0509-	WEIZHI...4D	14×5.5JJ C型(铝)	42611-52K20	5	0509-	WEIZHI	30G(钢)	90942-03A20	
42601C	轮毂螺母 NUT, HUB				0509-	WEIZHI	30G(铝)	90942-03A50	
0509-	WEIZHI...STD	A型	90942-01A82	16	0509-	WEIZHI	35G(钢)	90942-03A00	
0509-	WEIZHI	B型	90942-01A33	16	0509-	WEIZHI	35G(铝)	90942-03A51	
42603	轮毂装饰罩分总成 ORNAMENT SUB-ASSY, WHEEL HUB				0509-	WEIZHI	40G(钢)	90942-03A22	
0509-	WEIZHI	B型(与42611-52K10使用)	42603-52K60	4	0509-	WEIZHI	40G(铝)	90942-03A52	
0509-	WEIZHI	C型(与42611-52K20使用)	42603-52K70	4	0509-	WEIZHI	45G(钢)	90942-03A01	
42611G	气门嘴(无内胎轮胎) VALVE (FOR TUBELESS TYRE)				0509-	WEIZHI	45G(铝)	90942-03A53	
0509-	WEIZHI		90942-05A09	5	0509-	WEIZHI	50G(钢)	90942-03A25	
42621	车轮装饰罩分总成 ORNAMENT SUB-ASSY, WHEEL				0509-	WEIZHI	50G(铝)	90942-03A54	
0509-	WEIZHI...STD	A型	42602-52A40	4					
42652	无内胎子午线轮胎 TUBELESS RADIAL PLY TYRE								
0509-	WEIZHI	175/65R14	42652-0DA10	5					
0509-	WEIZHI...STD	175/65R14	42652-0DA20	5					
0509-	WEIZHI...STD	175/65R14	42652-0D121	5					
0509-	WEIZHI	185/65R14	42652-0DK10	5					
42601H	平衡块(轮辋) BALANCE WEIGHT (FOR DISC WHEEL)								
0509-	WEIZHI	5G(钢)	90942-03A61						
0509-	WEIZHI	5G(铝)	90942-03A67						
0509-	WEIZHI	10G(钢)	90942-03A41						
0509-	WEIZHI	10G(铝)	90942-03A46						
0509-	WEIZHI	15G(钢)	90942-03A98						
0509-	WEIZHI	15G(铝)	90942-03A47						
0509-	WEIZHI	20G(钢)	90942-03A17						
0509-	WEIZHI	20G(铝)	90942-03A48						

43-02 前驱动轴 FRONT DRIVE SHAFT

(0509-)

右 (RH)

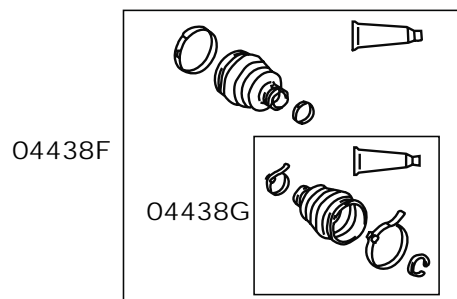
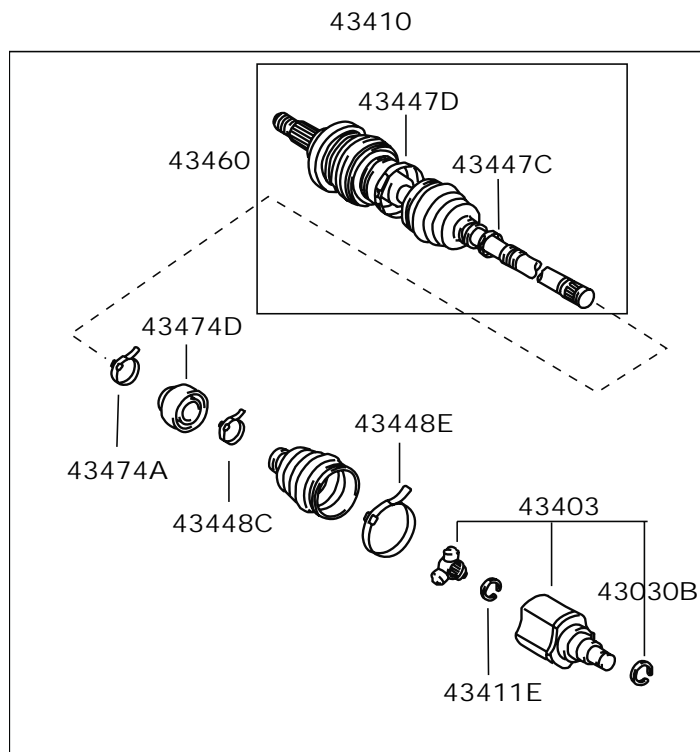

(0509-)

左 (LH)

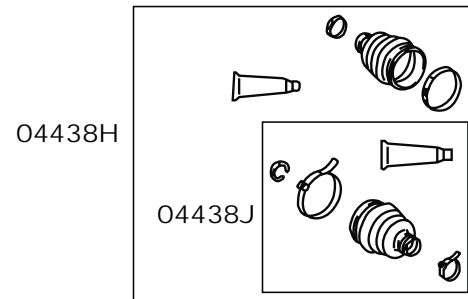
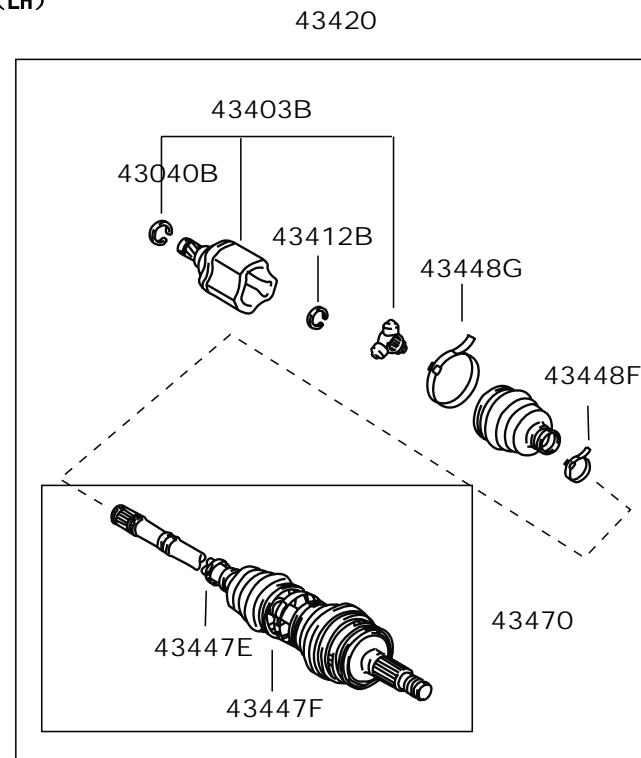



TJFAW

威志车型配件目录

Weizhi Parts Catalog

标号 No.	车型 TYPE	说明 ILLUSTRATION	备件号 PART NUMBER	数量 QTY	标号 No.	车型 TYPE	说明 ILLUSTRATION	备件号 PART NUMBER	数量 QTY
04438F	右前驱动轴内外连接护套组件				43420	左前驱动轴总成			
		BOOT KIT, FRONT DRIVE SHAFT IN & OUTBOARD RH					SHAFT ASSY, FRONT DRIVE, LH		
0509-	WEIZHI	德尔福凌云	04438-OWA40	1	0509-	WEIZHI.. Q413AEDZ, Q413AEDE	德尔福凌云	43420-ODA50	1
04438G	右前驱动轴内连接护套组件				0509-	WEIZHI.. Q414AEDE, Q415AEDE	德尔福凌云	43420-ODA50	1
		BOOT KIT, FRONT DRIVE SHAFT INBOARD JOINT, RH			0509-	WEIZHI.. Q416AEDE	德尔福凌云	43420-ODA90	1
0509-	WEIZHI	德尔福凌云	04438-OWA30	1	43447C	卡环(右前外万向节护套卡环)			
04438H	左前驱动轴内外连接护套组件						CLAMP (FOR FRONT AXLE OUTBOARD JOINT BOOT RH)		
		BOOT KIT, FRONT DRIVE SHAFT IN & OUTBOARD LH			0509-	WEIZHI	德尔福凌云	42345-16A40	1
0509-	WEIZHI	德尔福凌云	04438-OWA40	1	43447D	2号卡环(右前外万向节护套卡环)			
04438J	左前驱动轴内连接护套组件						CLAMP, NO. 2 (FOR FRONT AXLE OUTBOARD JOINT BOOT RH)		
		BOOT KIT, FRONT DRIVE SHAFT INBOARD JOINT, LH			0509-	WEIZHI	德尔福凌云	42345-16A50	1
0509-	WEIZHI	德尔福凌云	04438-OWA30	1	43447E	卡环(左前外万向节护套卡环)			
43030B	带孔弹性档圈(右前驱动内连接)						CLAMP (FOR FRONT AXLE OUTBOARD JOINT BOOT LH)		
		RING, HOLE SNAP (FOR FRONT DRIVE INBOARD JOINT RH)			0509-	WEIZHI	德尔福凌云	42345-16A40	1
0509-	WEIZHI	德尔福凌云	90520-22A24	1	43447F	2号卡环(左前外万向节护套卡环)			
43040B	带孔弹性档圈(左前驱动内连接)						CLAMP, NO. 2 (FOR FRONT AXLE OUTBOARD JOINT BOOT LH)		
		RING, HOLE SNAP (FOR FRONT DRIVE INBOARD JOINT LH)			0509-	WEIZHI	德尔福凌云	42345-16A50	1
0509-	WEIZHI	德尔福凌云	90520-22A24	1	43448C	卡环(右前内万向节护套卡环)			
43403	右前内万向节轴连接组件(5T065)						CLAMP (FOR FRONT AXLE INBOARD JOINT BOOT RH)		
		JOINT SET, FRONT AXLE INBOARD, RH			0509-	WEIZHI	德尔福凌云	42345-10A50	1
0509-	WEIZHI	德尔福凌云	43403-52A30	1	43448E	2号卡环(右前内万向节护套卡环)			
43403B	左前内万向节轴连接组件(5T065)						CLAMP, NO. 2 (FOR FRONT AXLE INBOARD JOINT BOOT RH)		
		JOINT SET, FRONT AXLE INBOARD, LH			0509-	WEIZHI	德尔福凌云	42345-10A40	1
0509-	WEIZHI	德尔福凌云	43403-52A30	1	43448F	卡环(左前内万向节护套卡环)			
43410	右前驱动轴总成						CLAMP (FOR FRONT AXLE INBOARD JOINT BOOT LH)		
		SHAFT ASSY, FRONT DRIVE, RH			0509-	WEIZHI	德尔福凌云	42345-10A50	1
0509-	WEIZHI.. Q413AEDZ, Q413AEDE	德尔福凌云	43410-ODA50	1	43448G	2号卡环(左前内万向节护套卡环)			
0509-	WEIZHI.. Q414AEDE, Q415AEDE	德尔福凌云	43410-ODA50	1			CLAMP, NO. 2 (FOR FRONT AXLE INBOARD JOINT BOOT LH)		
0509-	WEIZHI.. Q416AEDE	德尔福凌云	43410-ODA90	1	0509-	WEIZHI	德尔福凌云	42345-10A40	1
43411E	驱动轴弹性档圈(右前驱动轴内接轴)				43460	右前外万向节轴总成			
		RING, SHAFT SNAP (FOR FRONT DRIVE INNER SHAFT INNER RH)					SHAFT ASSY, FRONT DRIVE OUTBOARD JOINT, RH		
0509-	WEIZHI	德尔福凌云	43425-10A20	1	0509-	WEIZHI	德尔福凌云	43460-52A80	1
43412B	驱动轴弹性档圈(左前驱动轴内接轴)				43470	左前外万向节轴总成			
		RING, SHAFT SNAP (FOR FRONT DRIVE INNER SHAFT INNER RH)					SHAFT ASSY, FRONT DRIVE OUTBOARD JOINT, LH		
0509-	WEIZHI	德尔福凌云	43425-10A20	1	0509-	WEIZHI	德尔福凌云	43470-52A80	1

Edited by Foxit PDF Editor
Copyright (c) by Foxit Software Company, 2004 - 2007
For Evaluation Only.

标号 No.	车型 TYPE	说明 ILLUSTRATION	备件号 PART NUMBER	数量 QTY	标号 No.	车型 TYPE	说明 ILLUSTRATION	备件号 PART NUMBER	数量 QTY
43474A	WEIZHI	卡环(驱动轴减振器安装) CLAMP (FOR DRIVE SHAFT DAMPER SETTING)	42345-10A50	1					
0509-		德尔福凌云							
43474D	WEIZHI	右前驱动轴减振器 DAMPER, FRONT DRIVE SHAFT, RH	43474-OWA10	1					
0509-		德尔福凌云							

43-03 前轮毂 FRONT AXLE HUB
(0509-)

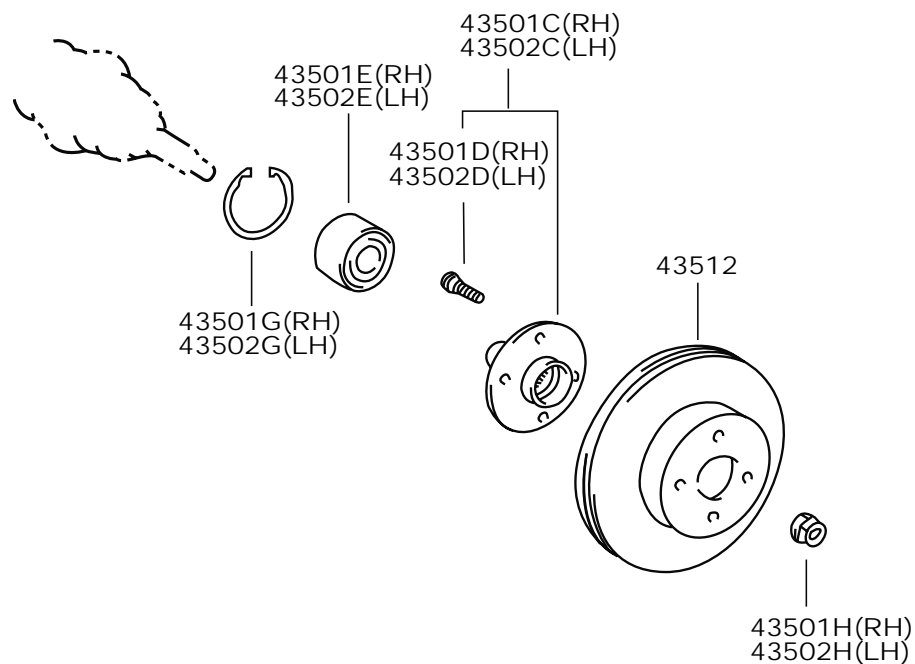

标号 No.	车型 TYPE	说明 ILLUSTRATION	备件号 PART NUMBER	数量 QTY
43501C	前轮毂分总成 (右)	HUB SUB-ASSY, FRONT AXLE, RH		
0509-WEIZHI			43502-0DA20	1
43501D	前轮毂螺栓 (右)	BOLT, HUB (FOR FRONT AXLE RH)		
0509-WEIZHI			90942-02A49	4
43501E	轴承 (右)	BEARING (FOR FRONT AXLE HUB RH)		
0509-WEIZHI			90080-36A56	1
43501G	孔用轴承卡环 (右)	RING, HOLE SNAP (FOR FRONT AXLE HUB RH)		
0509-WEIZHI			90521-77A01	1
43501H	锁母 (右)	NUT (FOR FRONT AXLE HUB RH)		
0509-WEIZHI			90177-22001	1
43502C	前轮毂分总成 (左)	HUB SUB-ASSY, FRONT AXLE, LH		
0509-WEIZHI			43502-0DA20	1
43502D	前轮毂螺栓 (左)	BOLT, HUB (FOR FRONT AXLE HUB LH)		
0509-WEIZHI			90942-02A49	4
43502E	轴承 (左)	BEARING (FOR FRONT AXLE HUB LH)		
0509-WEIZHI			90080-36A56	1
43502G	孔用轴承卡环 (左)	RING, HOLE SNAP (FOR FRONT AXLE HUB LH)		
0509-WEIZHI			90521-77A01	1
43502H	锁母 (左)	NUT (FOR FRONT AXLE HUB LH)		
0509-WEIZHI			90177-22001	1
43512	前制动盘	DISC, FRONT		
0509-WEIZHI			43512-0DA20	2

45-01 转向管柱和轴 STEERING COLUMN & SHAFT
(0509-)

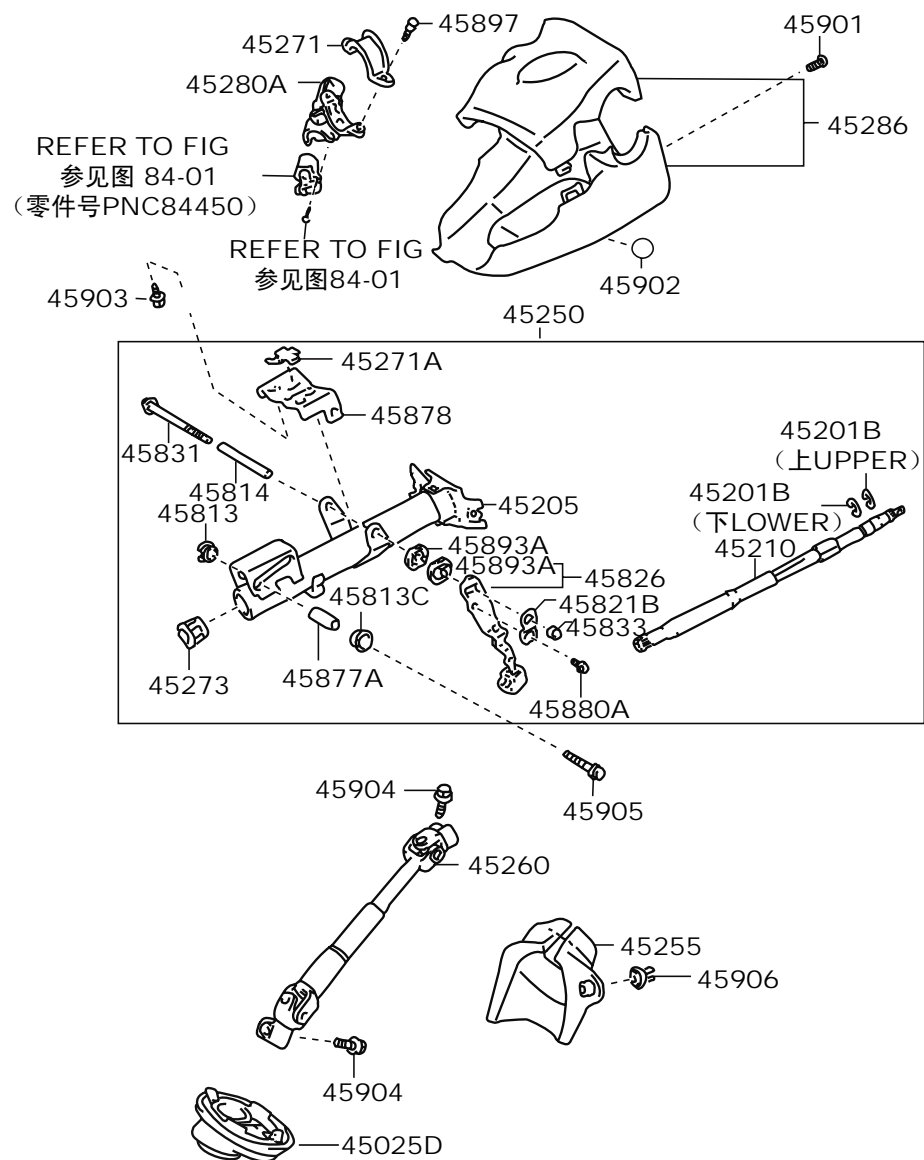

标号 No.	车型 TYPE	说明 ILLUSTRATION	备件号 PART NUMBER	数量 QTY
45286	转向管柱上下罩总成 COVER ASSY , STEERING COLUMN			
0509-WEIZHI			45286-0D910	1
0509-WEIZHI			45286-0DA10	1
45813	可倾斜转向柱支撑1号衬套 COLLAR, TILT STEERING SUPPORT, NO. 1			
0509-WEIZHI			45813-52A10	1
45813C	可倾斜转向柱支撑1号衬套 COLLAR, TILT STEERING SUPPORT, NO. 1			
0509-WEIZHI			45813-52A20	1
45814	可倾斜转向柱支撑2号衬套 COLLAR, TILT STEERING SUPPORT, NO. 2			
0509-WEIZHI			45814-52A10	1
45821B	可倾角度转向柱支撑1号加强板 REINFORCE, TILT STEERING SUPPORT, NO. 1			
0509-WEIZHI			45821-52A10	1
45826	手柄 HANDLE			
0509-WEIZHI			45826-52A11	1
45831	手柄锁止长螺栓 BOLT, HANDLE LOCK, LONGER			
0509-WEIZHI			45831-52A10	1
45833	手柄锁紧力调整螺母 NUT, HANDLE LOCK , ADJUSTING			
0509-WEIZHI			45833-52A10	1
45877A	转向管柱下支架套管 SPACER, STEERING COLUMN BRACKET			
0509-WEIZHI			45877-52A10	1
45878	断开式支架 BRACKET, STEERING COLUMN UPPER SUPPORT			
0509-WEIZHI			45878-52A10	1
45880A	2号手柄锁止螺栓 BOLT, HANDLE LOCK, NO. 2			
0509-WEIZHI			45832-12A10	1

标号 No.	车型 TYPE	说明 ILLUSTRATION	备件号 PART NUMBER	数量 QTY	标号 No.	车型 TYPE	说明 ILLUSTRATION	备件号 PART NUMBER	数量 QTY
45893A	可倾角度止推环	RING, TILT STEERING PAWL			45210	转向主轴总成	SHAFT ASSY, STEERING MAIN		
0509-	WEIZHI		45893-52A10	1	0509-	WEIZHI		45210-52010	1
45897	转向锁螺栓	BOLT, STEERING LOCK SET			45250	转向管柱总成	COLUMN ASSY, STEERING		
0509-	WEIZHI		45897-12K20	2	0509-	WEIZHI		45250-0DA10	1
45901	螺栓	BOLT			45255	转向管柱孔2号防尘罩	COVER, STEERING COLUMN HOLE COVER		
0509-	WEIZHI		93568-55014	2	0509-	WEIZHI		45255-52A50	1
45902	带垫螺栓	BOLT			45260	2号转向中间轴总成	SHAFT ASSY, STEERING INTERMEDIATE		
0509-	WEIZHI		93313-14012	1	0509-	WEIZHI		45260-52K90	1
45903	带垫螺栓	BOLT			45271	转向管柱上支架固定夹	CLAMP, STEERING COLUMN, UPPRER		
0509-	WEIZHI		90119-08C42	2	0509-	WEIZHI		45271-16K20	1
45904	带垫螺栓	BOLT			45271A	转向管柱2号上卡环	CLAMP, STEERING COLUMN, UPPER NO. 2		
0509-	WEIZHI		90119-08560	2	0509-	WEIZHI		45271-52010	1
45905	六角法兰面螺栓	BOLT			45273	转向主轴衬套	BUSH, STEERING MAIN SHAFT		
0509-	WEIZHI		90105-08417	1	0509-	WEIZHI		45273-33030	1
45906	夹子	CLAMP			45280A	转向管柱上支架总成	BRACKET ASSY, STEERING COLUMN, UPPER		
0509-	WEIZHI		90467-06199	1	0509-	WEIZHI		45280-52K20	1
45025D	转向管柱孔防尘罩分总成	COVER SUB-ASSY, STEERING COLUMN HOLE							
0509-	WEIZHI		45025-0D010	1					
45201B	轴卡环	RING, SHAFT SNAP							
0509-	WEIZHI	(下)	90520-17042	1					
0509-	WEIZHI	(上)	90520-17269	1					
45205	转向管柱轴管分总成	TUBE SUB-ASSY, STEERING COLUMN							
0509-	WEIZHI		45205-52010	1					

45-02 叶片泵和储液罐(动力转向泵) VANE PUMP RESERVOIR (POWER STEERING PUMP)
(0509-)

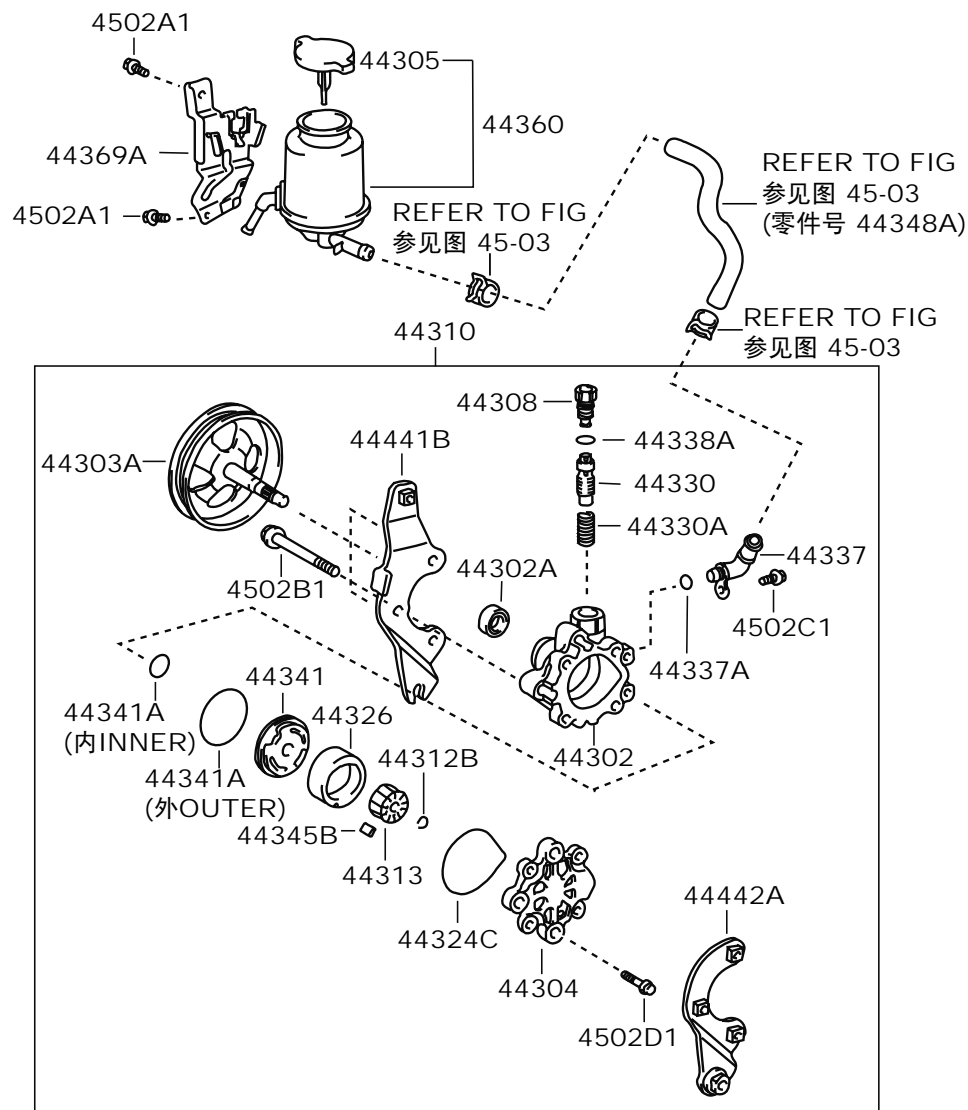

标号 No.	车型 TYPE	说明 ILLUSTRATION	备件号 PART NUMBER	数量 QTY
44302	叶片泵前壳分总成 HOUSING SUB-ASSY, VANE PUMP, FRONT			
0509-WEIZHI			44302-52A40	1
44302A	T型油封 SEAL, OIL, T			
0509-WEIZHI			90311-15A12	1
44303A	皮带轮轴分总成 SHAFT SUB-ASSY, W/PULLEY			
0509-WEIZHI			44303-52A30	1
44304	后右泵壳体分总成 HOUSING SUB-ASSY, VANE PUMP, REAR			
0509-WEIZHI			44304-50A10	1
44305	储油罐盖 CAP SUB-ASSY, VANE PUMP OIL RESERVOIR			
0509-WEIZHI			44305-28A30	1
44308	压力孔接头分总成 UNION SUB-ASSY, PRESSURE PORT			
0509-WEIZHI			44308-52A20	1
44310	叶片泵总成 PUMP ASSY, VANE			
0509-WEIZHI			44310-52A40	1
0509-WEIZHI			44310-52A10	1
44312B	轴卡环 RING, SHAFT			
0509-WEIZHI			90520-10A03	1
44313	叶片泵转子 ROTOR, VANE PUMP			
0509-WEIZHI		NO MARK	44313-32A60	1
0509-WEIZHI		MARK 1	44313-32A70	1
0509-WEIZHI		MARK 2	44313-32A80	1
0509-WEIZHI		MARK 3	44313-32A90	1
0509-WEIZHI		MARK 4	44313-32A00	1
44324C	O型环 RING, O			
0509-WEIZHI			90903-01A07	1

标号 No.	车型 TYPE	说明 ILLUSTRATION	备件号 PART NUMBER	数量 QTY	标号 No.	车型 TYPE	说明 ILLUSTRATION	备件号 PART NUMBER	数量 QTY
44326	凸轮环 RING, CAM				44345B	叶片 BLADE, VANE PUMP			
0509-	WEIZHI	NO MARK	44325-52A10	1	0509-	WEIZHI	POTOR NO MARK	44345-32A00	10
0509-	WEIZHI	MARK 1	44325-52A20	1	0509-	WEIZHI	POTOR MARK 1	44345-32A10	10
0509-	WEIZHI	MARK 2	44325-52A30	1	0509-	WEIZHI	POTOR MARK 2	44345-32A20	10
0509-	WEIZHI	MARK 3	44325-52A40	1	0509-	WEIZHI	POTOR MARK 3	44345-32A30	10
0509-	WEIZHI	MARK 4	44325-52A50	1	0509-	WEIZHI	POTOR MARK 4	44345-32A40	10
44330	流量控制阀总成 VALVE ASSY, FLOW CONTROL				44360	储油罐总成 RESERVOIR ASSY, VANE PUMP OIL			
0509-	WEIZHI	MARK A	44330-52A70	1	0509-	WEIZHI		44360-52A30	1
0509-	WEIZHI	MARK B	44330-52A80	1	44369 A	储油罐支架总成 BRACKET ASSY, VANE PUMP OIL, RESERVOIR			
0509-	WEIZHI	MARK C	44330-52A90	1	0509-	WEIZHI		44390-52A30	1
0509-	WEIZHI	MARK D	44330-52A00	1	44441B	泵前右支架 BRACKET, PUMP, FRONT			
0509-	WEIZHI	MARK E	44330-52A10	1	0509-	WEIZHI		44441-52A20	1
0509-	WEIZHI	MARK F	44330-52A20	1	44442A	泵后右支架 BRACKET, PUMP, REAR			
44330A	压簧 SPRING, COMPRESSION				0509-	WEIZHI		44442-52A30	1
0509-	WEIZHI		90501-13A69	1	4502A1	带垫螺栓 BOLT			
44337	吸入孔接头 UNION, SUCTION PORT				0509-	WEIZHI		91651-60614	2
0509-	WEIZHI		44337-12A30	1	4502B1	法兰盘螺栓 BOLT			
44337A	O型环 RING, O (FOR POWER STEERING SUCTION PORT)				0509-	WEIZHI		90105-10464	3
0509-	WEIZHI		90301-11A20	1	4502C1	带垫螺栓 BOLT			
44338A	O型环 RING, O (FOR PRESSURE PORT UNION)				0509-	WEIZHI		90119-08B61	1
0509-	WEIZHI		90301-18A09	1	4502D1	法兰面螺栓 BOLT			
44341	前右侧片 PLATE, VANE PUMP SIDE, FRONT, RH				0509-	WEIZHI		90105-08365	4
0509-	WEIZHI		44341-32A31	1					
44341A	O型环 RING, O								
0509-	WEIZHI	内 INNER	90301-16A12	1					
0509-	WEIZHI	外 OUTER	90301-45A03	1					

45-03 动力转向管路 POWER STEERING TUBE
(0509-)

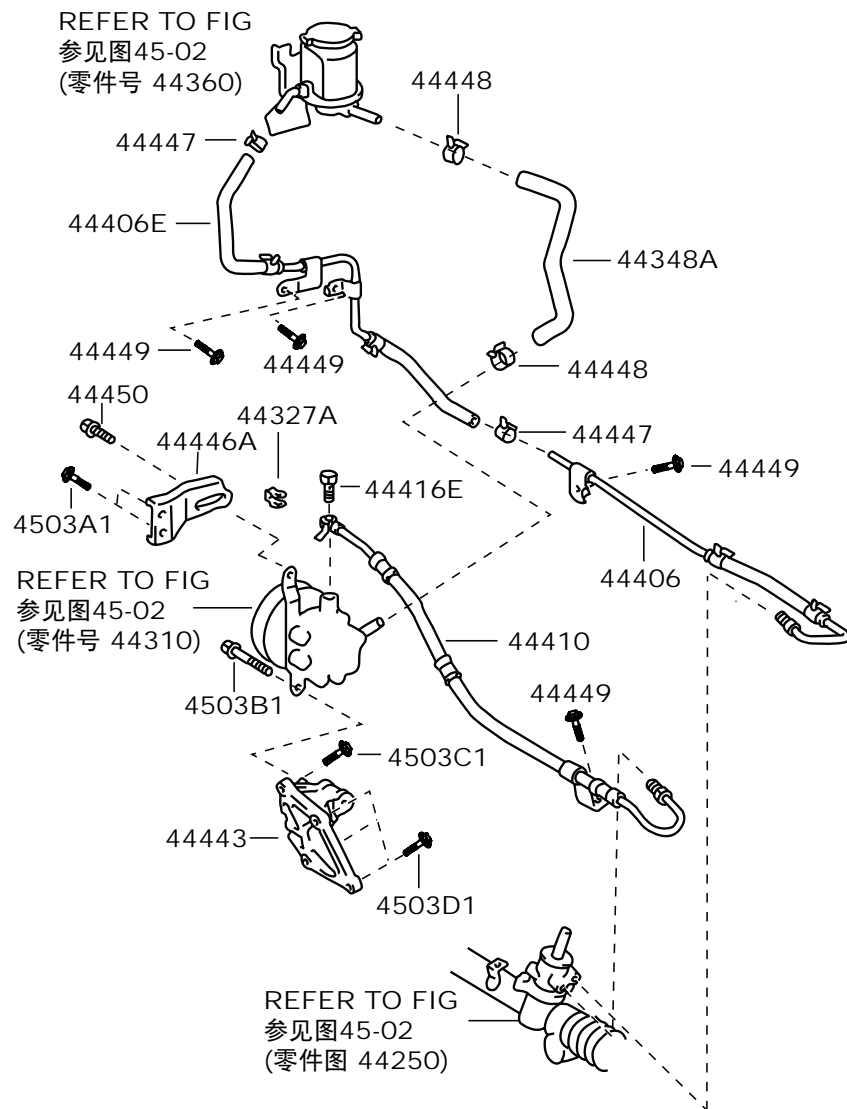

标号 No.	车型 TYPE	说明 ILLUSTRATION	备件号 PART NUMBER	数量 QTY
44327A	压力孔垫圈 GASKET, PRESSURE PORT			
0509-	WEIZHI		44327-12A10	1
0509-	WEIZHI		44327-12010	1
44348A	储油罐到泵的软管 HOSE, OIL RESERVOIR TO PUMP			
0509-	WEIZHI... Q413AEDZ, Q414AEDE		44348-52010	1
0509-	WEIZHI... Q413AEDZ, Q414AEDE		44348-52A30	1
0703-	WEIZHI		44348-52Q30	1
44406	回油管分总成 TUBE SUB-ASSY, RETURN			
0509-	WEIZHI		44406-52A60	1
0509-	WEIZHI		44406-52020	1
44406E	回油管分总成 TUBE SUB-ASSY, RETURN			
0509-	WEIZHI		44406-52A70	1
0509-	WEIZHI		44406-52030	1
44410	高压油管总成 TUBE ASSY, PRESSURE FEED			
0509-	WEIZHI		44410-52A30	1
0509-	WEIZHI		44410-52110	1
44416E	接头螺栓 BOLT, UNION			
0509-	WEIZHI		96341-41603	1
44443	泵支架 BRACKET, PUMP			
0509-	WEIZHI		44443-12A10	1
0509-	WEIZHI		44443-12100	1
44446A	调整支杆 STRUT, ADJUSTING			
0509-	WEIZHI		44446-52A20	1
0509-	WEIZHI		44446-52020	1
44447	夹子 CLAMP			
0509-	WEIZHI		90467-16019	2

标号 No.	车型 TYPE	说明 ILLUSTRATION	备件号 PART NUMBER	数量 QTY	标号 No.	车型 TYPE	说明 ILLUSTRATION	备件号 PART NUMBER	数量 QTY
44448	卡子 CLAMP								
0509-	WEIZHI		90467-21005	2					
44449	带垫螺栓 BOLT								
0509-	WEIZHI		91651-60614	4					
44450	带垫螺栓 BOLT								
0509-	WEIZHI		90119-10326	1					
4503A1	带垫螺栓 BOLT								
0509-	WEIZHI		91612-B1020	2					
4503B1	六角法兰面螺栓 BOLT								
0509-	WEIZHI		90105-10374	1					
4503C1	带垫螺栓 BOLT								
0509-	WEIZHI		91612-61025	1					
4503D1	带垫螺栓 BOLT								
0509-	WEIZHI		91611-60822	3					

45-04 转向盘 STEERING WHEEL

(0509-)DLX

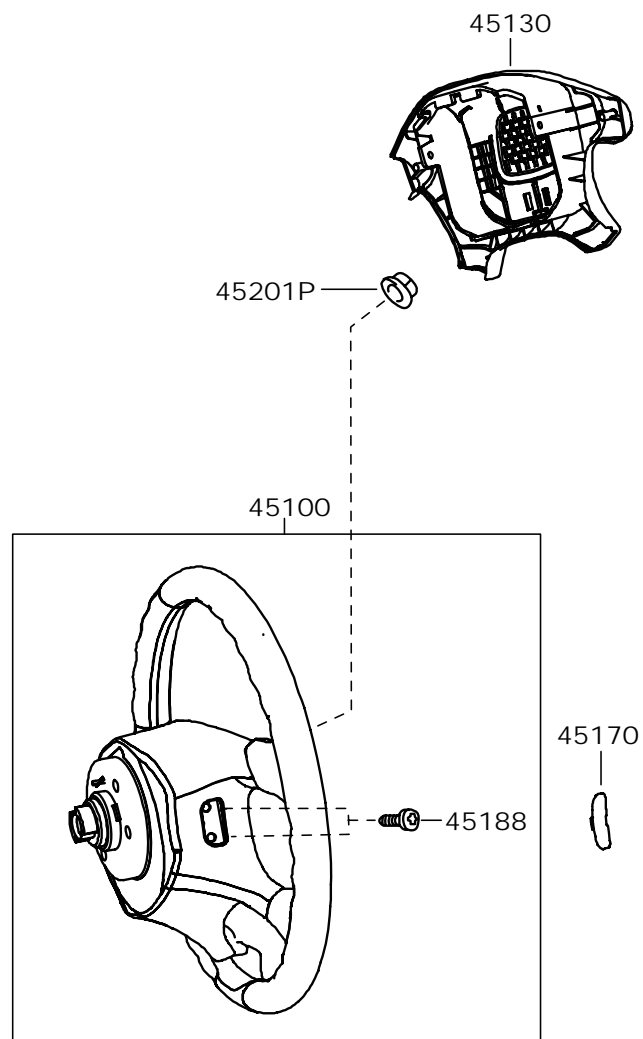

(0509-)STD

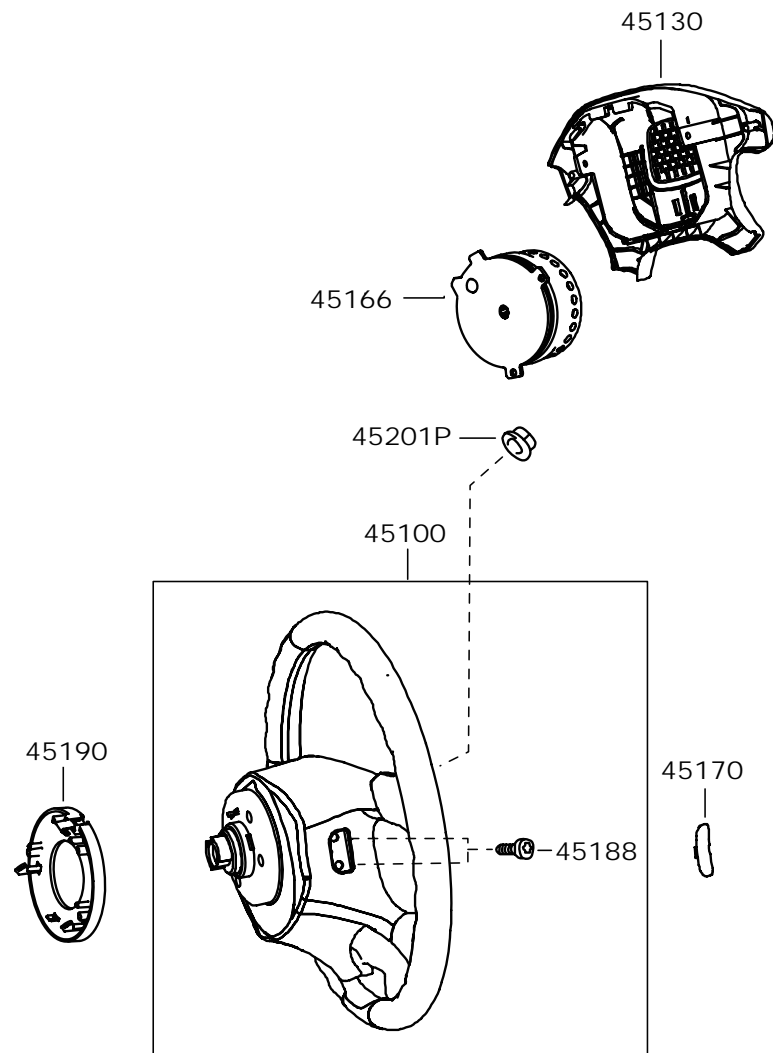

标号 No.	车型 TYPE	说明 ILLUSTRATION	备件号 PART NUMBER	数量 QTY	标号 No.	车型 TYPE	说明 ILLUSTRATION	备件号 PART NUMBER	数量 QTY
45100	转向盘总成								
0509-	WEIZHI	WHEEL ASSY, STEERING	45100-ODK30	1					
45130	转向盘饰盖总成								
0509-	WEIZHI...STD	BUTTON ASSY, HORN	45130-ODK40	1					
0509-	WEIZHI...DLX		45130-ODK30	1					
45166	安全气囊发生器								
0509-	WEIZHI...STD	GENERATOR, AIR BAG	45166-ODK42	1					
45170	侧盖板								
0509-	WEIZHI	COVER PLATE, SIDE	45170-52K10	2					
45188	螺钉								
0509-	WEIZHI	SCREW	45188-60010	4					
45190	喇叭滑环总成								
0509-	WEIZHI...STD	SCREW, STEERING WHEEL PAD ATTACHING	45190-52K10	1					
45201P	螺母								
0509-	WEIZHI	NUT	90179-12071	1					

Exploded view diagram of a vehicle chassis assembly, showing various components and their part numbers. The diagram includes a central chassis assembly (44250) and various suspension and steering components.

Legend:

- 45046A — (Washer)
- 45046B — (Pin)

Key Components and Part Numbers:

- 44200 (Upper Control Arm Assembly)
- 44250 (Chassis Assembly)
- 45046 (Washer/Pin)
- 45515 (Ball Joint)
- 45517 (Ball Joint)
- 45535A (Coil Spring)
- 45535B (Coil Spring)
- 45536 (Coil Spring)
- 45551 (Pin)
- 45552 (Pin)
- 45553 (Pin)



TJFAW

威志车型配件目录

Weizhi Parts Catalog

标号 No.	车型 TYPE	说明 ILLUSTRATION	备件号 PART NUMBER	数量 QTY	标号 No.	车型 TYPE	说明 ILLUSTRATION	备件号 PART NUMBER	数量 QTY
44200		动力转向器带横拉杆总成 POWER STEERING GEAR BOX ASSY, W/TIEROD			45535A		齿条防尘罩卡箍 CLAMP (FOR STEERING RACK BOOT)		
0509-	WEIZHI		44200-52A30	1	0509-	WEIZHI		90460-58008	2
44250		动力转向器总成 GEAR ASSY, POWER STEERING			45535B		夹子 CLIP (FOR STEERING RACK BOOT)		
0509-	WEIZHI		44250-52A90	1	0509-	WEIZHI		90467-17021	2
45046		转向拉杆接头分总成(右) END SUB-ASSY, TIE ROD, RH			45536		转向齿条1号防尘罩 BOOT, STEERING RACK, NO. 2		
0509-	WEIZHI		45046-52011	1	0509-	WEIZHI		45535-52010	1
45046A		六角开槽螺母 SLOTTED NUT			45551		六角法兰面螺栓 BOLT		
0509-	WEIZHI		90171-12028	2	0509-	WEIZHI		90105-12266	2
45046B		开口销 PIN, OPEN							
0509-	WEIZHI		95381-03020	2					
45047		转向拉杆接头分总成(左) END SUB-ASSY, TIE ROD, LH							
0509-	WEIZHI		45046-52011	1					
45503		转向齿条接头分总成 END SUB-ASSY, STEERING RACK							
0509-	WEIZHI		45503-52010	2					
45515		转向齿条壳2号夹子 BRACKET, STEERING RACK HOUSING, NO. 2							
0509-	WEIZHI		45515-52030	1					
45517		转向齿条壳2号橡胶垫圈 GROMMET, STEERING RACK HOUSING, NO. 2							
0509-	WEIZHI		45517-52030	1					
45535		转向齿条1号防尘罩 BOOT, STEERING RACK, NO. 1							
0509-	WEIZHI		45535-52010	1					
45552		六角头螺栓 BOLT							
0509-	WEIZHI		90170-12018	2					
45553		带垫螺栓 BOLT							
0509-	WEIZHI		90119-10765	1					

Edited by Foxit PDF Editor
Copyright (c) by Foxit Software Company, 2004 - 2007
For Evaluation Only.

46-01 驻车制动和拉线 PARKING BRAKE & CABLE
(0509-)

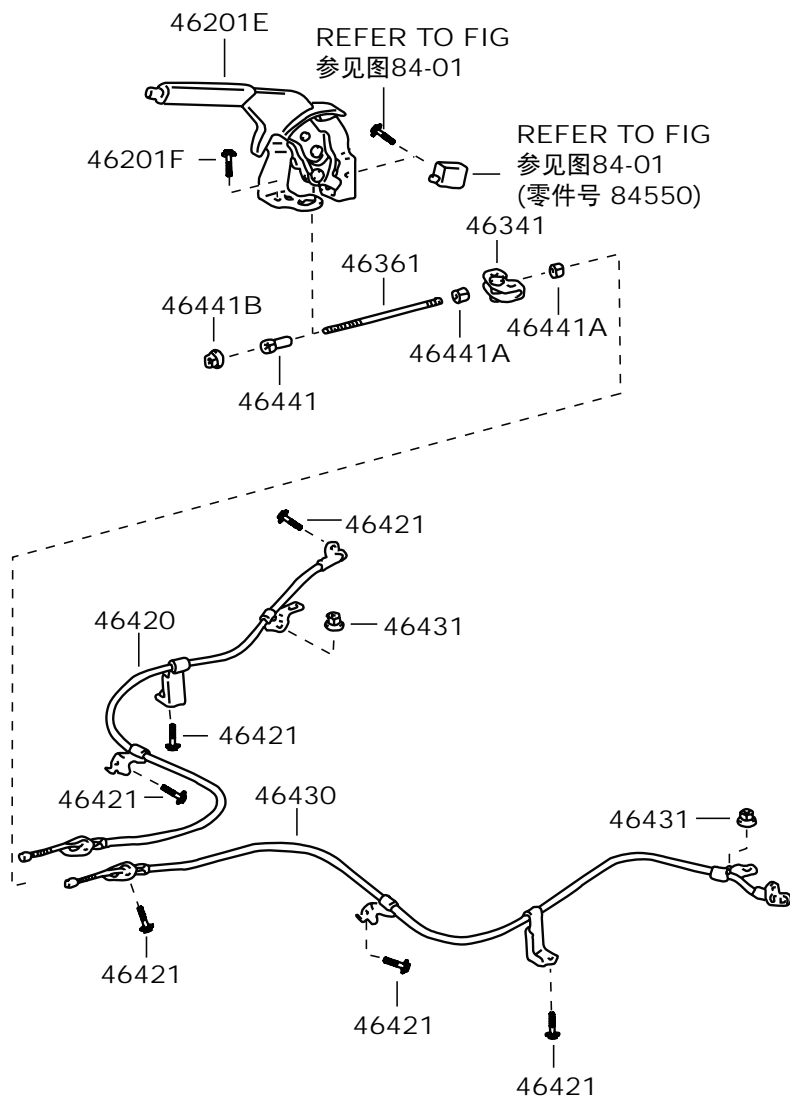

标号 No.	车型 TYPE	说明 ILLUSTRATION	备件号 PART NUMBER	数量 QTY
46201E	驻车制动操纵杆分总成 LEVER SUB-ASSY, PARKING BRAKE			
0509-WEIZHI			46201-52K50	1
46201F	带垫螺栓 BOLT			
0509-WEIZHI			91653-40820	2
46341	平衡架 EQUALIZER, PARKING BRAKE			
0509-WEIZHI			46341-52010	1
46361	拉杆 ROD, PARKING BRAKE PULL			
0509-WEIZHI			46361-52010	1
46420	2号驻车制动拉索总成 CABLE ASSY, PARKING BRAKE, NO. 2			
0509-WEIZHI			46420-52K10	1
46421	带垫螺栓 BOLT			
0509-WEIZHI			91671-80614	6
46430	3号驻车制动拉索总成 CABLE ASSY, PARKING BRAKE, NO. 3			
0509-WEIZHI			46430-52K10	1
46431	法兰面螺母 NUT			
0509-WEIZHI			94151-80600	2
46441	调整螺母 NUT, ADJUSTING			
0509-WEIZHI			46441-52010	1
46441A	六角螺母 NUT			
0509-WEIZHI			90170-06014	2
46441B	螺母 NUT			
0509-WEIZHI			90179-06058	1

47-01 制动踏板和支架 BRAKE PEDAL & BRACKET
(0509-)

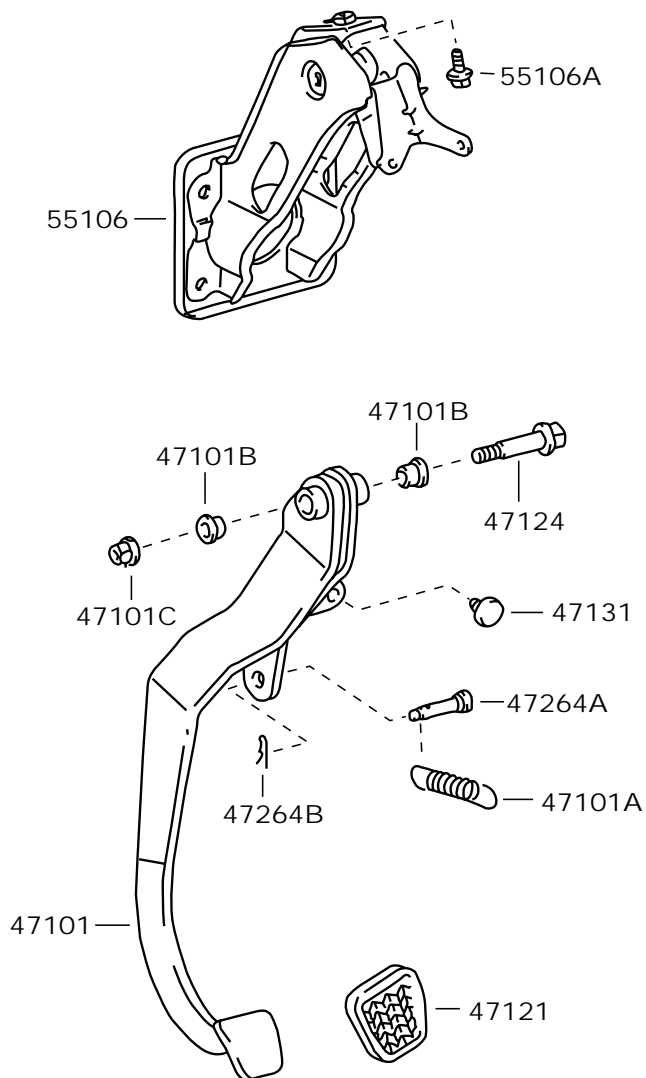

标号 No.	车型 TYPE	说明 ILLUSTRATION	备件号 PART NUMBER	数量 QTY
47101	制动踏板分总成 PEDAL SUB-ASSY, BRAKE			
0509-WEIZHI			47101-0D030	1
47101A	拉簧 SPRING			
0509-WEIZHI			90506-14A77	1
47101B	衬套 BUSH(FOR BRAKE PEDAL)			
0509-WEIZHI			90386-13015	2
47101C	螺母 NUT			
0509-WEIZHI			90179-10077	1
55106	制动踏板支架分总成 SUPPORT SUB-ASSY, BRAKE PEDAL			
0509-WEIZHI			55106-0D020	1
55106A	螺栓 (制动踏板支架分总成用) BOLT			
0509-WEIZHI			90105-08120	1
47121	踏板垫 PAD, BRAKE PEDAL			
0509-WEIZHI			31321-52010	1
47124	螺栓 SHAFT, BRAKE PEDAL			
0509-WEIZHI			90109-10167	1
47131	减震垫 CUSHION(FOR STOP LAMP SWITCH)			
0509-WEIZHI			90080-54027	1
47264A	销钉 PIN			
0509-WEIZHI			90249-08295	1
47264B	卡子 CLAMP			
0509-WEIZHI			90468-16142	1

47-02 制动总泵 BRAKE MASTER CYLINDER
(0509-)

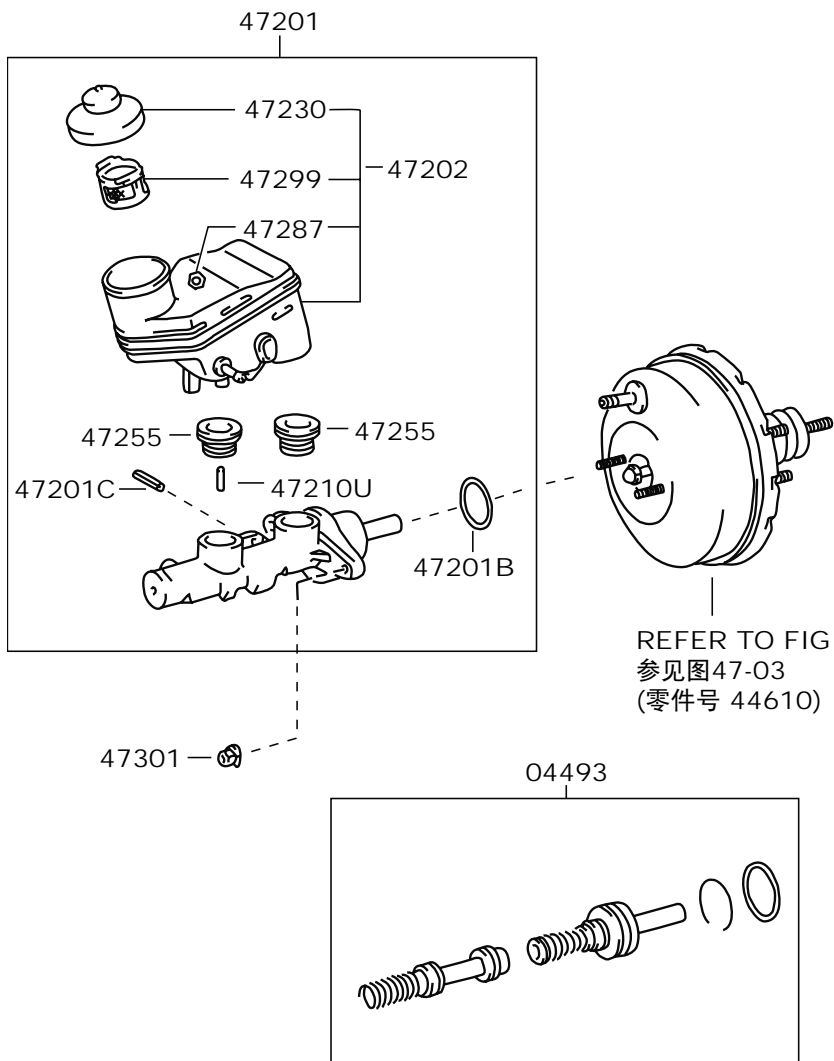

标号 No.	车型 TYPE	说明 ILLUSTRATION	备件号 PART NUMBER	数量 QTY
04493	制动总泵修理包 CYLINDER SERVICE KIT, BRAKE MASTER			
0509-WEIZHI			04493-52A30	1
47201	制动主缸分总成 CYLINDER SUB-ASSY, BRAKE MASTER			
0509-WEIZHI			47201-0DA60	1
47201B	O 型圈 (制动总泵) RING, O (FOR BRAKE MASTER CYLINDER)			
0509-WEIZHI			90029-20059	1
47201C	制动总泵弹性圆柱销 SPRING PIN, BRAKE MASTER CYLINDER			
0509-WEIZHI			90029-15804	1
47202	制动总泵储液罐分总成 RESERVOIR SUB-ASSY, BRAKE MASTER CYLINDER			
0509-WEIZHI			47220-52060	1
47301	螺母 NUT			
0509-WEIZHI			90179-08204	2
47210U	制动总泵直销 PIN, STRAIGHT (FOR BRAKE MASTER CYLINDER)			
0509-WEIZHI			90029-14204	1
47230	制动总泵储液罐盖总成 CAP ASSY, BRAKE MASTER CYLINDER RESERVOIR FILLER			
0509-WEIZHI			47230-20140	1
47255	制动总泵储液罐密封圈 GROMMET, MASTER CYLINDER RESERVOIR			
0509-WEIZHI			31417-35010	1
47287	非石油基制动液标志 LABEL, BRAKE FLUID INFORMATION			
0509-WEIZHI			47287-20010	1
47299	制动总泵储液罐过滤器 STRAINER, BRAKE MASTER CYLINDER RESERVOIR			
0509-WEIZHI			47299-20060	1

47-03 制动助力器和真空管 BRAKE BOOSTER & VACUUM TUBE
(0509-)

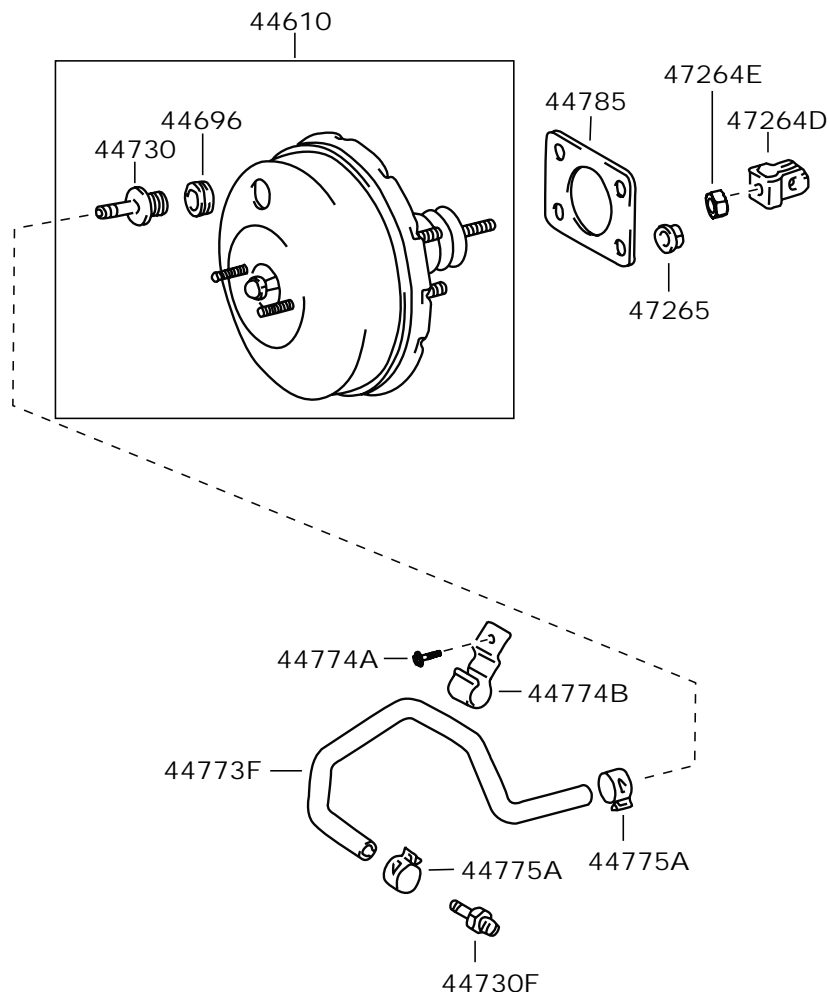

标号 No.	车型 TYPE	说明 ILLUSTRATION	备件号 PART NUMBER	数量 QTY
44610	真空助力器总成 BOOSTER ASSY, BRAKE			
0509-	WEIZHI..HB		44610-ODK50	1
0509-	WEIZHI..4D		44610-ODA50	1
44696	单向阀垫圈 GROMMET, CHECK VALVE			
0509-	WEIZHI		90480-24439	1
44730	真空单向阀总成(制动) VALVE ASSY, VACUUM CHECK (FOR BRAKE)			
0509-	WEIZHI		44730-20080	1
44730F	真空管接头(歧管侧) UNION, VACUUM HOSE (FOR MANIFOLD SIDE)			
0509-	WEIZHI		90404-51319	1
44773F	接头至单向阀软管 HOSE, UNION TO CHECK VALVE			
0509-	WEIZHI		44773-52110	1
47774A	带垫螺栓 BOLT			
0509-	WEIZHI		91611-60614	1
47774B	夹子 CLAMP			
0509-	WEIZHI		90949-01B90	1
47775A	卡子 CLAMP			
0509-	WEIZHI		90467-16002	2
44785	助力器安装垫 GASKET, BRAKE BOOSTER			
0509-	WEIZHI		44785-16A20	1
47264D	制动总泵推杆连接叉 CLEVIS, BRAKE MASTER CYLINDER PUSH ROD			
0509-	WEIZHI		47264-52010	1
47264E	螺母 NUT			
0509-	WEIZHI		94120-41000	1

标号 No.	车型 TYPE	说明 ILLUSTRATION	备件号 PART NUMBER	数量 QTY	标号 No.	车型 TYPE	说明 ILLUSTRATION	备件号 PART NUMBER	数量 QTY
47265	螺母								
0509-	NUT WEIZHI		90179-08038	4					2
									2
									1
									2
									2
									1

47-05 前制动分泵和防尘罩 FRONT DISC BRAKE CALIPER & DUST COVER

(0509-)

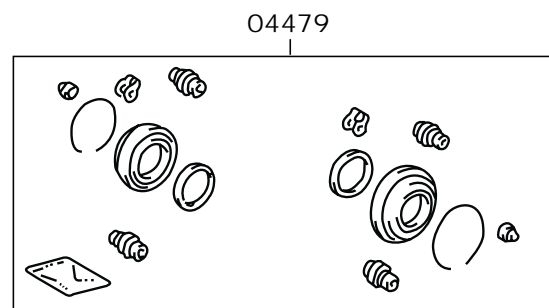
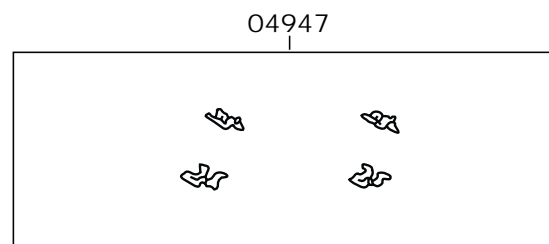
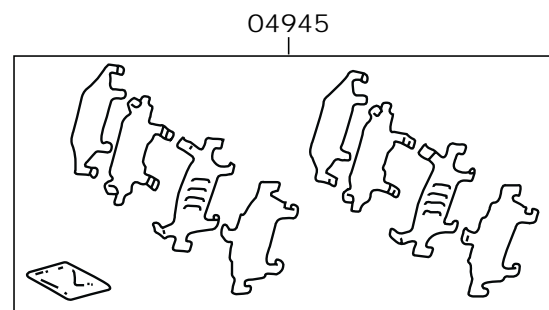
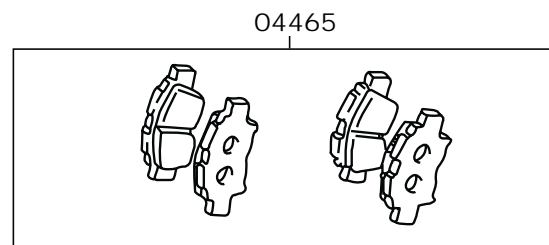
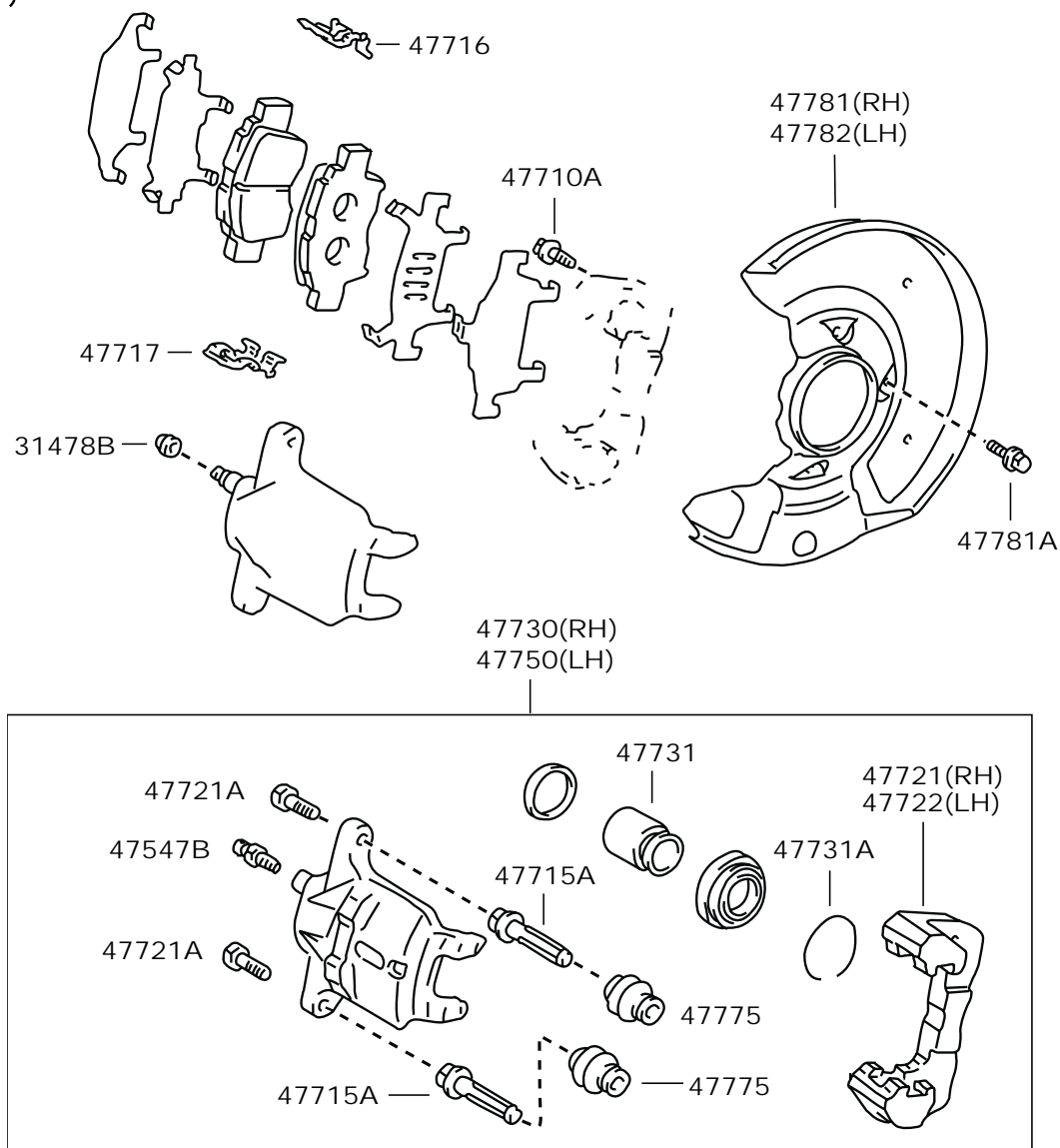

标号 No.	车型 TYPE	说明 ILLUSTRATION	备件号 PART NUMBER	数量 QTY	标号 No.	车型 TYPE	说明 ILLUSTRATION	备件号 PART NUMBER	数量 QTY
04465	前制动蹄片组件	PAD KIT, DISC BRAKE, FRONT (PAD ONLY)			47721A	六角法兰面螺栓	BOLT (FOR FRONT DISC BRAKE CYLINDER MOUNTING)		
0509-	WEIZHI		04465-17A40	1	0509-	WEIZHI		90105-08164	4
04479	前制动钳轮缸组件	CYLINDER KIT, DISC BRAKE, FRONT			47730	右制动钳轮缸总成	CYLINDER ASSY, FRONT DISC BRAKE, RH		
0509-	WEIZHI		04479-52A20	1	0509-	WEIZHI		47730-52020	1
04945	前消音片组件	SHIM KIT, ANTI SQUEAL, FRONT			47731	活塞	PISTON, FRONT DISC BRAKE		
0509-	WEIZHI		04945-20A10	1	0509-	WEIZHI		47731-52010	2
04947	前制动安装组件	FITTING KIT, DISC BRAKE, FRONT			47731A	钢丝卡簧	RING, SET (FOR FRONT DISC BRAKE PISTON)		
0509-	WEIZHI		04947-52A10	1	0509-	WEIZHI		90522-64003	2
31478B	放气螺钉防尘帽	CAP, BLEEDER PLUG (FOR FRONT DISC BRAKE)			47750	左制动钳轮缸总成	CYLINDER ASSY, DISC BRAKE, LH		
0509-	WEIZHI		31478-30A10	2	0509-	WEIZHI		47750-52020	1
47547B	放气螺钉	PLUG, BLEEDER (FOR FRONT DISC BRAKE)			47775	导套防尘罩	BOOT, BUSH DUST (FOR FRONT DISC BRAKE)		
0509-	WEIZHI		47547-20010	2	0509-	WEIZHI		47775-52010	4
47710A	法兰面螺栓 (前制动钳)	BOLT, HEXAGON (FOR FRONT DISC BRAKE CALIPER)			47781	右前制动盘防溅罩	COVER, DISC BRAKE DUST, FRONT RH		
0509-	WEIZHI		90105-12314	4	0509-	WEIZHI		47781-52A20	1
47715A	导向销 (前制动分泵)	PIN, FRONT DISC BRAKE CYLINDER SLIDE			47781A	带垫螺栓	BOLT (FOR DUST COVER TO STEERING KNUCKLE ARM SETTING)		
0509-	WEIZHI		47715-52010	4	0509-	WEIZHI		90019-06227	6
47716	1号支承板	PLATE, PAD SUPPORT, NO. 1 (FOR FRONT DISC BRAKE)			47782	左前制动盘防溅罩	COVER, DISC BRAKE DUST, FRONT LH		
0509-	WEIZHI		47716-52020	2	0509-	WEIZHI		47782-52A20	1
47717	2号支承板	PLATE, PAD SUPPORT, NO. 2 (FOR FRONT DISC BRAKE)							
0509-	WEIZHI		47717-52020	2					
47721	右钳体支承架	MOUNTING, FRONT DISC BRAKE CYLINDER, RH							
0509-	WEIZHI		47721-52020	1					
47722	左钳体支承架	MOUNTING, FRONT DISC BRAKE CYLINDER, LH							
0509-	WEIZHI		47722-52020	1					

47-06 后制动底板和制动泵 REAR BRAKING PLATE & WHEEL CYLINDER
(0509-)

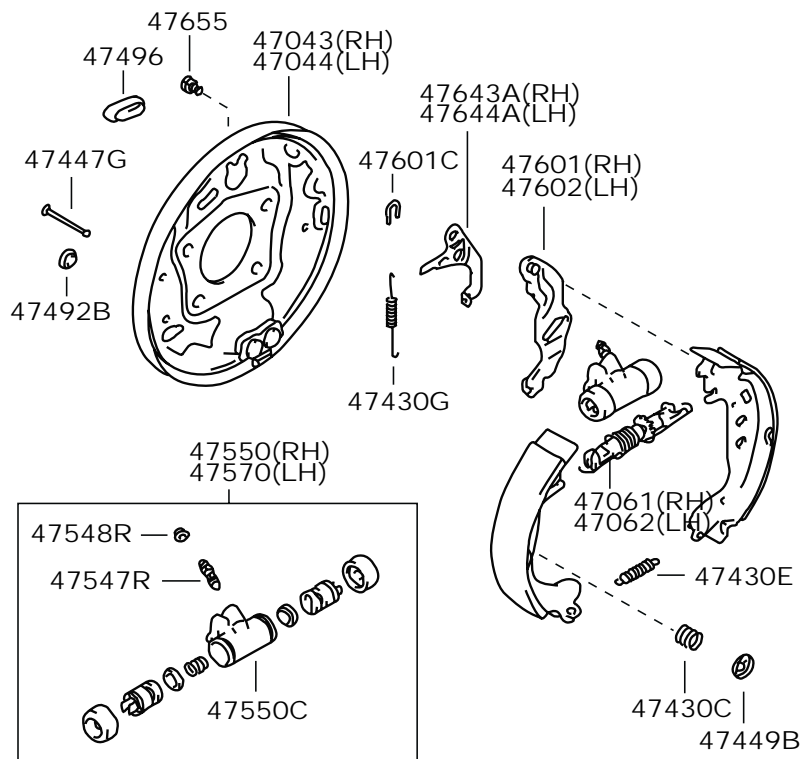

标号 No.	车型 TYPE	说明 ILLUSTRATION	备件号 PART NUMBER	数量 QTY
04474	后制动分泵组件 CYLINDER KIT, REAR WHEEL			
0509- WEIZHI			04474-52A10	2
04495	后制动蹄片组件 SHOE KIT, REAR BRAKE			
0509- WEIZHI			04495-52A40	1
04906	后制动分泵皮碗组件 CUP KIT, REAR WHEEL CYLINDER			
0509- WEIZHI			04906-52A10	1
47043	右后制动底板分总成 PLATE SUB-ASSY, BRAKE BACKING, REAR RH			
0509- WEIZHI			47043-52010	1
47044	左后制动底板总成 PLATE SUB-ASSY, BRAKE BACKING, REAR LH			
0509- WEIZHI			47044-52010	1
47061	蹄隙调整机构(右) STRUT SET, PARKING BRAKE SHOE, RH			
0509- WEIZHI			47061-47010	1
47062	蹄隙调整机构(左) STRUT SET, PARKING BRAKE SHOE, LH			
0509- WEIZHI			47062-47010	1
47430C	后制动蹄压下弹簧 SPRING (FOR SHOE HOLD DOWN)			
0509- WEIZHI			90506-14073	2
47430E	拉紧弹簧 SPRING, TENSION (FOR REAR BRAKE SHOE RETURN)			
0509- WEIZHI			90506-14073	2
47430G	拨板拉紧弹簧 SPRING, TENSION (FOR REAR BRAKE AUTOMATIC ADJUST LEVER)			
0509- WEIZHI			90506-14072	2
47447G	制动蹄压下销 PIN, SHOE HOLD DOWN SPRING (FOR REAR BRAKE)			
0509- WEIZHI			47447-11010	4
47449B	弹簧座 CUP, SHOE HOLD DOWN SPRING (FOR REAR BRAKE)			
0509- WEIZHI			47449-52100	4



TJFAW

威志车型配件目录

Weizhi Parts Catalog

标号 No.	车型 TYPE	说明 ILLUSTRATION	备件号 PART NUMBER	数量 QTY	标号 No.	车型 TYPE	说明 ILLUSTRATION	备件号 PART NUMBER	数量 QTY
47492B	检查孔胶塞	PLUG, SHOE INSPECTION (FOR REAR BRAKE)			67644A	左自调隙拨板	LEVER, FOR REAR BRAKE AUTOMATIC ADJUST, LH		
0509-	WEIZHI		47492-32010	2	0509-	WEIZHI		47644-47010	1
47496	蹄隙调整孔胶塞	PLUG, HOLE (FOR REAR BRAKE)							
0509-	WEIZHI		47491-20011	2					
47547R	放气螺钉	PLUG, BLEEDER (FOR DRUM BRAKE, REAR)							
0509-	WEIZHI		47547-20010	2					
47548R	放气螺钉防尘帽	CAP, BLEEDER PLUG (FOR DRUM BRAKE, REAR)							
0509-	WEIZHI		31478-30A10	2					
47550	右后制动轮缸总成	CYLINDER ASSY, REAR WHEEL BRAKE, RH							
0509-	WEIZHI		47550-52011	1					
47550C	后分泵压缩弹簧	SPRING, COMPRESSION (FOR REAR WHEEL BRAKE CYLINDER)							
0509-	WEIZHI		90029-60014	2					
47570	左后制动轮缸总成	CYLINDER ASSY, REAR WHEEL BRAKE, LH							
0509-	WEIZHI		47570-52011	1					
47601	右驻车制动蹄摇臂分总成	LEVER SUB-ASSY, PARKING BRAKE SHOE, RH							
0509-	WEIZHI		47601-52100	1					
47601C	C型锁片	WASHER, C (FOR REAR BRAKE)							
0509-	WEIZHI		90213-06013	2					
47602	左驻车制动蹄摇臂分总成	LEVER SUB-ASSY, PARKING BRAKE SHOE, LH							
0509-	WEIZHI		47602-52100	1					
47643A	右自调隙拨板	LEVER, FOR REAR BRAKE AUTOMATIC ADJUST, RH							
0509-	WEIZHI		47643-47010	1					
47655	带垫螺栓	BOLT							
0509-	WEIZHI		90119-06084	2					

Edited by Foxit PDF Editor
Copyright (c) by Foxit Software Company, 2004 - 2007
For Evaluation Only.

47-08 前制动管路和卡子 BRAKE TUBE & CLAMP

(0509-)

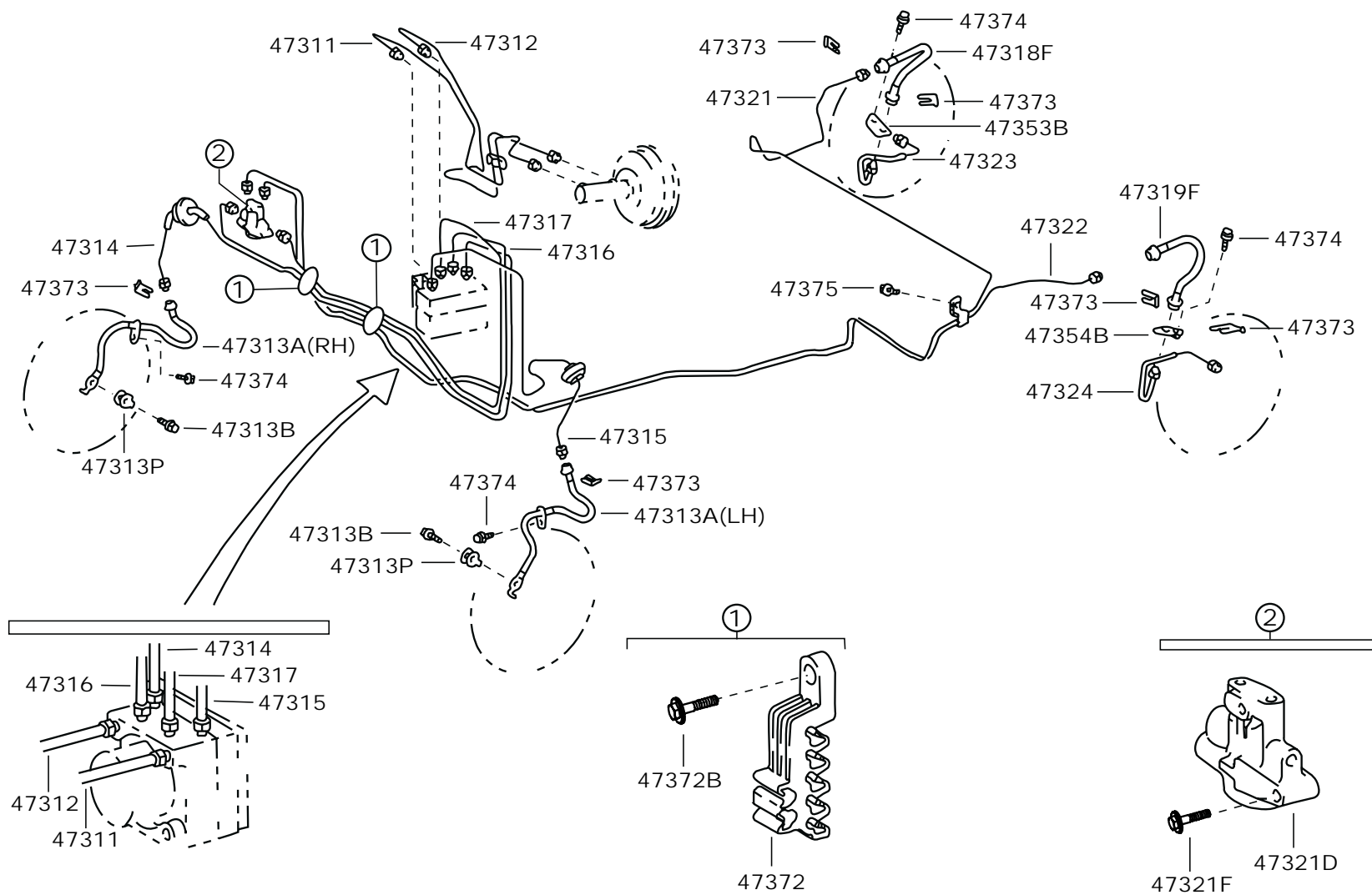

标号 No.	车型 TYPE	说明 ILLUSTRATION	备件号 PART NUMBER	数量 QTY
47316	前制动器6号油管 TUBE, FRONT BRAKE, NO. 6			
0509-	WEIZHI		47316-ODA31	1
47317	前制动器7号油管 TUBE, FRONT BRAKE, NO. 7			
0509-	WEIZHI		47317-ODA31	1
47318F	右后制动软管 HOSE, FLEXIBLE (FOR REAR RH)			
0509-	WEIZHI		90947-02A72	1
47319F	左后制动软管 HOSE, FLEXIBLE (FOR REAR LH)			
0509-	WEIZHI		90947-02A72	1
47321	后制动器1号油管 TUBE, REAR BRAKE, NO. 1			
0509-	WEIZHI		47321-ODK60	1
47321D	2通 WAY, 2			
0509-	WEIZHI		90412-10A40	1
47322	后制动器2号油管 TUBE, REAR BRAKE, NO. 2			
0509-	WEIZHI		47322-ODK70	1
47323	后制动器3号油管 TUBE, REAR BRAKE, NO. 3			
0509-	WEIZHI		47323-52A90	1
47324	后制动器4号油管 TUBE, REAR BRAKE, NO. 4			
0509-	WEIZHI		47324-52A80	1
47353B	3号制动软管支架 BRACKET, FLEXIBLE HOSE, NO. 3			
0509-	WEIZHI		47353-52A10	1
47354B	4号制动软管带支架 BRACKET, FLEXIBLE HOSE, NO. 4			
0509-	WEIZHI		47354-52A10	1
47374	带垫螺栓 BOLT			
0509-	WEIZHI		90119-08868	4

标号 No.	车型 TYPE	说明 ILLUSTRATION	备件号 PART NUMBER	数量 QTY
47372	夹子 CLAMP			
0509-	WEIZHI		47372-52A10	2
47311	前制动器1号油管 TUBE, FRONT BRAKE, NO. 1			
0509-	WEIZHI		47311-ODA51	1
47312	前制动器2号油管 TUBE, FRONT BRAKE, NO. 2			
0509-	WEIZHI		47312-ODA41	1
47313A	前制动软管 HOSE, FLEXIBLE, (FOR FRONT)			
0509-	WEIZHI	左 LH	90080-94A55	1
0509-	WEIZHI	右 RH	90080-94A54	1
47313B	过油螺栓 BOLT			
0509-	WEIZHI		90401-10058	2
47313P	垫圈 GASKET			
0509-	WEIZHI		47389-50A20	2
47314	前制动器4号油管 TUBE, FRONT BRAKE, NO. 4			
0509-	WEIZHI		47314-ODA41	1
47315	前制动器5号油管 TUBE, FRONT BRAKE, NO. 5			
0509-	WEIZHI		47315-ODA41	1
47375	带垫螺栓 BOLT			
0509-	WEIZHI		90119-08665	1
47372B	带垫螺栓 BOLT			
0509-	WEIZHI		91635-40620	1
47373	卡片 CLAMP			
0509-	WEIZHI		90468-08035	6

标号 No.	车型 TYPE	说明 ILLUSTRATION	备件号 PART NUMBER	数量 QTY	标号 No.	车型 TYPE	说明 ILLUSTRATION	备件号 PART NUMBER	数量 QTY
47321F 0509-	带垫螺栓 BOLT WEIZHI		90515-60645	1					

47-09 ABS控制单元 ABS CONTROL UNIT
(0509-)

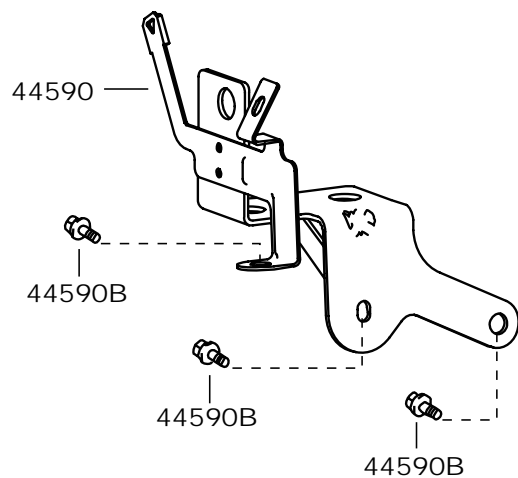
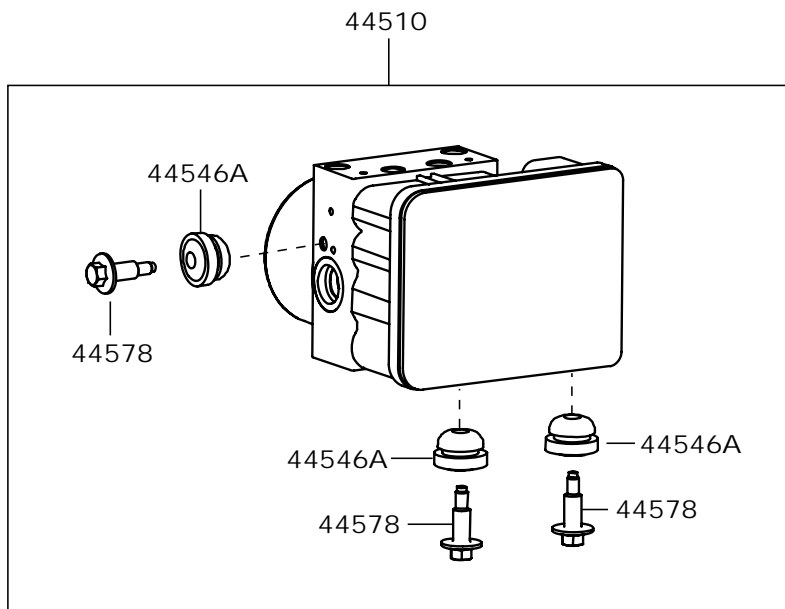

标号 No.	车型 TYPE	说明 ILLUSTRATION	备件号 PART NUMBER	数量 QTY
44510	ABS执行器总成 ACTUATOR ASSY, ABS			
0509-	WEIZHI		44510-52A10	1
44546A	减振垫 CUSHION			
0509-	WEIZHI		3550062J44	3
44578	固定螺栓 BOLT			
0509-	WEIZHI		3550063J44	3
44590	ABS控制单元支架总成 BRACKET ASSY, ABS CONTROL UNIT			
0509-	WEIZHI		44590-52021	1
44590B	带垫螺栓 BOLT			
0509-	WEIZHI		90119-08C24	3

48-02 前轴下摆臂和转向节 FRONT AXLE LOWER ARM & STEERING KNUCKLE
(0509-)

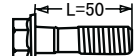
43211K(RH) 43212D(LH)			垫片 WASHER
A 型 TYPE A			

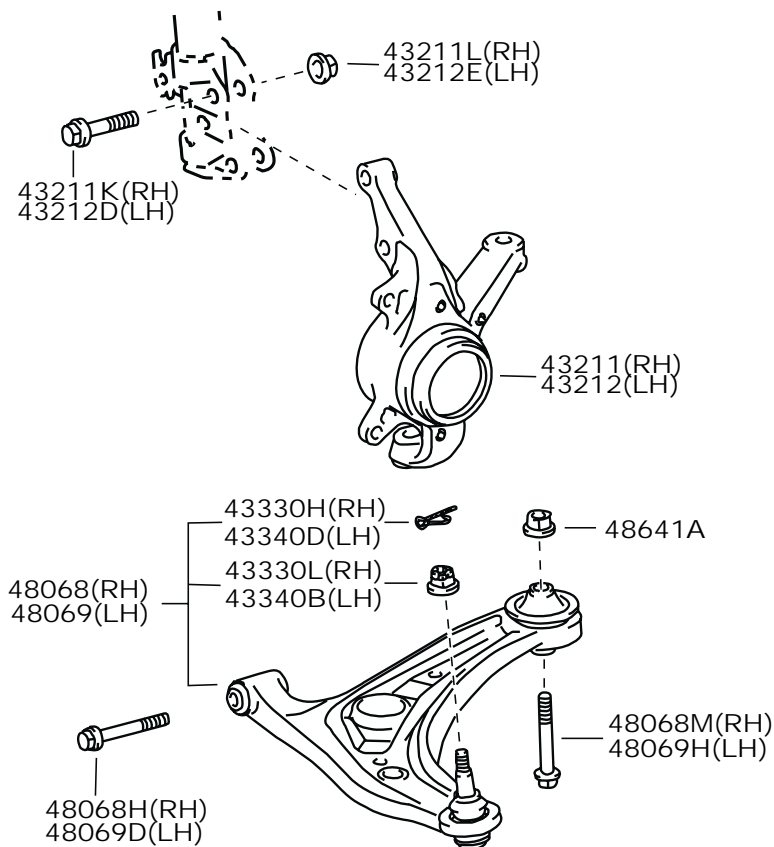

标号 No.	车型 TYPE	说明 ILLUSTRATION	备件号 PART NUMBER	数量 QTY
43211	右转向节 KNUCKLE, STEERING, RH			
0509-WEIZHI			43211-0DA40	1
43211K	法兰面螺栓 (右转向节) BOLT (FOR STEERING KNUCKLE RH)			
0509-WEIZHI			90105-14140	2
43211L	螺母 (右转向节) NUT (FOR SETTRING KNUCKLE RH)			
0509-WEIZHI			90179-14062	2
43212	左转向节 KNUCKLE, STEERING, LH			
0509-WEIZHI			43212-0DA40	1
43212D	法兰面螺栓 (左转向节) BOLT (FOR STEERING KNUCKLE LH)			
0509-WEIZHI			90105-14140	2
43212E	螺母 (左转向节) NUT (FOR SETTRING KNUCKLE LH)			
0509-WEIZHI			90179-14062	2
43330H	卡子 (右) CLAMP (RH)			
0509-WEIZHI			90468-16022	1
43330L	六角开槽螺母 (右前下摆臂球头) NUT (FOR FRONT LOWER BALL JOINT RH)			
0509-WEIZHI			90171-12007	1
43340B	六角开槽螺母 (左前下摆臂球头) NUT (FOR FRONT LOWER BALL JOINT LH)			
0509-WEIZHI			90171-12007	1
43340D	卡子 (左) CLAMP (LH)			
0509-WEIZHI			90468-16022	1
48068	右下横臂分总成带衬套 ARM SUB-ASSY, FRONT SUSPENSION, LOWER NO. 1 RH			
0509-WEIZHI			48068-0D020	1
0509-WEIZHI			48068-0DA20	1

标号 No.	车型 TYPE	说明 ILLUSTRATION	备件号 PART NUMBER	数量 QTY	标号 No.	车型 TYPE	说明 ILLUSTRATION	备件号 PART NUMBER	数量 QTY
48068H		带垫螺栓 (右下横臂分总成带衬套) BOLT (FOR FRONT FRONT SUSPENSION LOWER ARM RH)							
0509-	WEIZHI		90119-12338	1					
48068M		带垫螺栓 (右下横臂分总成带衬套) BOLT (FOR FRONT FRONT SUSPENSION LOWER ARM LH)							
0509-	WEIZHI		90119-12337	1					
48069		左下横臂分总成带衬套 ARM SUB-ASSY, FRONT SUSPENSION, LOWER LH							
0509-	WEIZHI		48069-OD020	1					
0509-	WEIZHI		48069-ODA20	1					
48069D		带垫螺栓 (左下横臂分总成带衬套) BOLT (FOR FRONT FRONT SUSPENSION LOWER ARM LH)							
0509-	WEIZHI		90119-12338	1					
48069H		带垫螺栓 (左下横臂分总成带衬套) BOLT (FOR FRONT FRONT SUSPENSION LOWER ARM LH)							
0509-	WEIZHI		90119-12337	1					
48641A		六角法兰面螺母 NUT							
0509-	WEIZHI		90178-12009	2					

48-03 前螺旋弹簧和减震器 FRONT SPRING & SHOCK ABSORBER
(0509-)

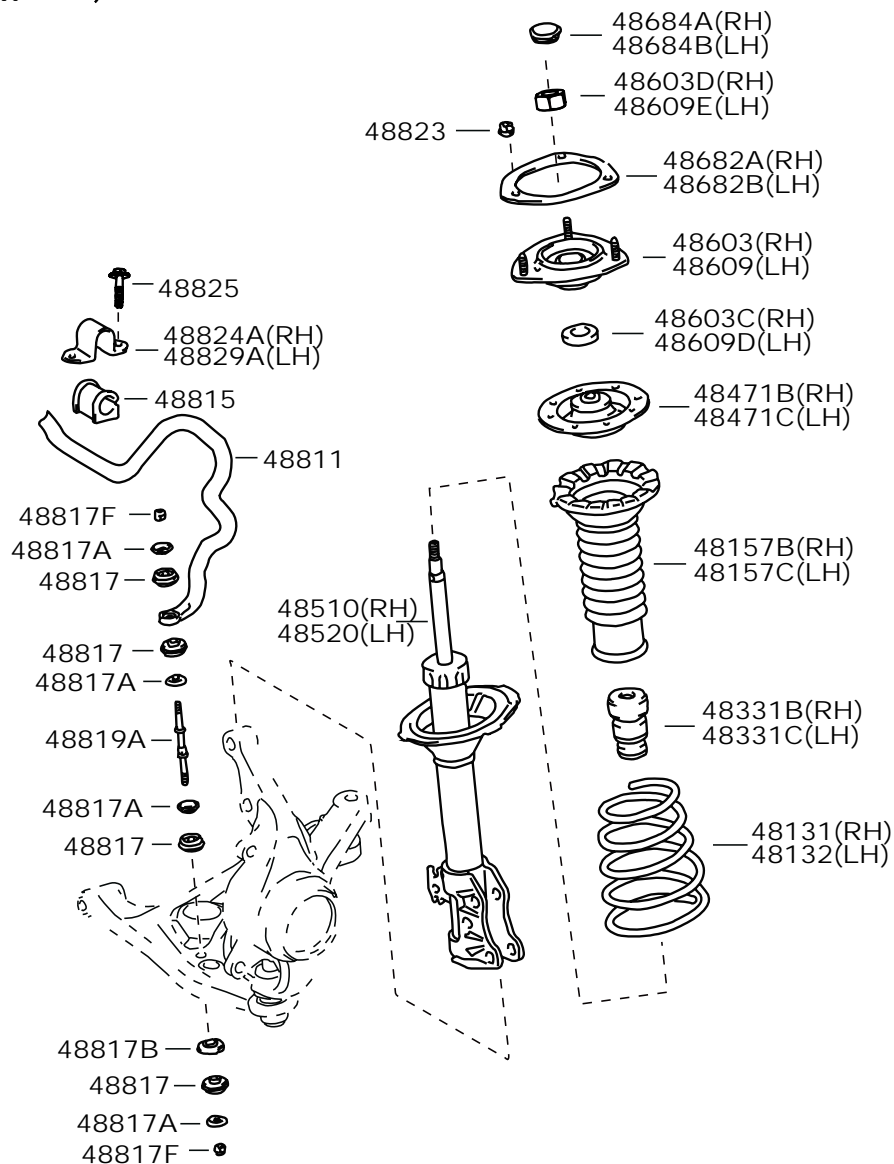

标号 No.	车型 TYPE	说明 ILLUSTRATION	备件号 PART NUMBER	数量 QTY
48131	前螺旋弹簧 (右) SPRING, FRONT COIL, RH			
0509-	WEIZHI		48131-0D230	1
0607-	WEIZHI		48131-0DK70	1
48132	前螺旋弹簧 (左) SPRING, FRONT COIL, LH			
0509-	WEIZHI		48131-0D230	1
0607-	WEIZHI		48131-0DK70	1
48157B	前螺旋弹簧上隔垫 (右) INSULATOR, FRONT COIL SPRING, UPPER RH			
0509-	WEIZHI		48157-0DA20	1
	WEIZHI		48157-0D020	1
48157C	前螺旋弹簧上隔垫 (左) INSULATOR, FRONT COIL SPRING, UPPER LH			
0509-	WEIZHI		48157-0DA20	1
0509-	WEIZHI		48157-0D020	1
48331B	前螺旋弹簧缓冲块 (右) BUMPER, FRONT SPRING, RH			
0509-	WEIZHI		48331-0D020	1
0509-	WEIZHI		48331-0DA20	1
48331C	前螺旋弹簧缓冲块 (左) BUMPER, FRONT SPRING, LH			
0509-	WEIZHI		48331-0D020	1
0509-	WEIZHI		48331-0DA20	1
48471B	前簧座分总成 (右) SEAT, FRONT COIL SPRING, UPPER RH			
0509-	WEIZHI		48044-52A10	1
48471C	前簧座分总成 (左) SEAT, FRONT COIL SPRING, UPPER LH			
0509-	WEIZHI		48044-52A10	1
48510	前减振器总成 (右) ABSORBER ASSY, SHOCK, FRONT RH			
0509-	WEIZHI		48510-0D130	1
0607-	WEIZHI		48510-0DK30	1

标号 No.	车型 TYPE	说明 ILLUSTRATION	备件号 PART NUMBER	数量 QTY	标号 No.	车型 TYPE	说明 ILLUSTRATION	备件号 PART NUMBER	数量 QTY
48520	前减振器总成(左)	ABSORBER ASSY, SHOCK, FRONT LH			48684A	轴承防尘盖(右)	COVER, FRONT SUSPENSION SUPPORT DUST, RH		
0509-	WEIZHI		48510-0D130	1	0509-	WEIZHI		48684-52A10	1
0607-	WEIZHI		48510-0DK30	1	0509-	WEIZHI		48684-52010	1
48603	前悬架支座分总成(右)	SUPPORT SUB-ASSY, FRONT SUSPENSION, RH			48684B	轴承防尘盖(左)	COVER, FRONT SUSPENSION SUPPORT DUST, LH		
0509-	WEIZHI		48609-0D030	1	0509-	WEIZHI		48684-52A10	1
0509-	WEIZHI		48609-0DA30	1	0509-	WEIZHI		48684-52010	1
48603C	防尘密封圈(右)	SEAL, DUST (FOR FRONT SUSPENSION SUPPORT RH)			48811	前稳定杆	BAR, STABILIZER, FRONT		
0509-	WEIZHI		90303-22A02	1	0509-	WEIZHI		48811-0D020	1
0509-	WEIZHI		90303-22002	1	0509-	WEIZHI		48811-52A40	1
48603D	螺母(右)	NUT (FOR FRONT SUPPORT TO FRONT SHOCK ABSORBER RH)			48815	稳定杆缓冲套	BUSH, STABILIZER BAR		
0509-	WEIZHI		90179-12145	1	0509-	WEIZHI		48815-0D020	2
48609	前悬架支座分总成(左)	SUPPORT SUB-ASSY, FRONT SUSPENSION, LH			0509-	WEIZHI		48815-0DA20	2
0509-	WEIZHI		48609-0D030	1	48817	稳定杆橡胶圈	CUSHION, STABILIZER		
0509-	WEIZHI		48609-0DA30	1	0509-	WEIZHI		48817-0D020	8
48609D	防尘密封圈(左)	SEAL, DUST (FOR FRONT SUSPENSION SUPPORT LH)			0509-	WEIZHI		48817-0DA20	8
0509-	WEIZHI		90303-22A02	1	48817A	挡圈	RETAINER, CUSHION, NO. 1 (FOR FRONT STABILIZER BAR)		
0509-	WEIZHI		90303-22002	1	0509-	WEIZHI		90948-02A79	8
48609E	螺母(左)	NUT (FOR FRONT SUPPORT TO FRONT SHOCK ABSORBER LH)			0509-	WEIZHI		90948-02179	8
0509-	WEIZHI		90179-12145	1	48817B	挡圈	RETAINER, CUSHION, NO. 2 (FOR FRONT STABILIZER BAR)		
48682A	前悬2号支座(右)	SUPPORT, FRONT SUSPENSION, NO. 2 RH			0509-	WEIZHI		90948-02A78	2
0509-	WEIZHI		48682-52A10	1	0509-	WEIZHI		90948-02178	2
0509-	WEIZHI		48682-52010	1	48817F	锁母	NUT (FOR FRONT STABILIZER BAR)		
48682B	前悬2号支座(左)	SUPPORT, FRONT SUSPENSION, NO. 2 LH			0509-	WEIZHI		94182-10800	4
0509-	WEIZHI		48682-52A10	1	48819A	稳定杆螺栓	BOLT, FRONT STABILIZER		
0509-	WEIZHI		48682-52010	1	0509-	WEIZHI		48819-52010	2

标号 No.	车型 TYPE	说明 ILLUSTRATION	备件号 PART NUMBER	数量 QTY	标号 No.	车型 TYPE	说明 ILLUSTRATION	备件号 PART NUMBER	数量 QTY
48823	六角法兰面螺母 NUT								
0509-	WEIZHI		90178-08010	6					
48824A	稳定杆固定夹(右) BRACKET, FRONT STABILIZER, RH								
0509-	WEIZHI		48824-52A30	2					
0509-	WEIZHI		48824-52031	2					
48825	带垫螺栓 BOLT								
0509-	WEIZHI		90119-08C52	4					
48829A	稳定杆固定夹(左) BRACKET, FRONT STABILIZER, LH								
0509-	WEIZHI		48824-52A30	2					
0509-	WEIZHI		48824-52031	2					

48-04 后螺旋弹簧和减震器 REAR SPRING & SHOCK ABSORBER
(0509-)

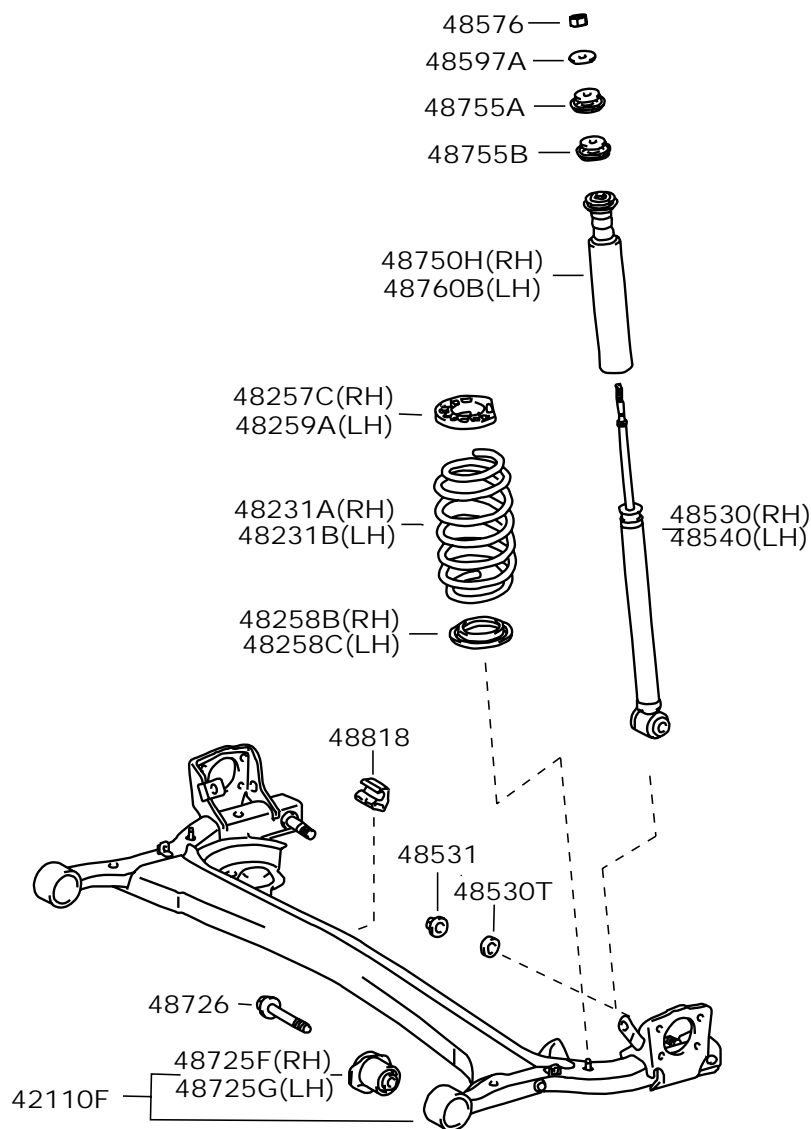

标号 No.	车型 TYPE	说明 ILLUSTRATION	备件号 PART NUMBER	数量 QTY
42110F	后桥横梁总成 BEAM ASSY, REAR AXLE			
0509-	WEIZHI		42110-0D120	1
0509-	WEIZHI		42110-0D130	1
48231A	后螺旋弹簧(右) SPRING, COIL, REAR RH			
0607-	WEIZHI		48231-0DK90	1
48231B	后螺旋弹簧(左) SPRING, COIL, REAR LH			
0607-	WEIZHI		48231-0DK90	1
48257C	后螺旋弹簧隔振垫(右) INSULATOR, REAR COIL SPRING, UPPER RH			
0509-	WEIZHI		48257-0D020	1
0509-	WEIZHI		48257-0DA20	1
48258B	后螺旋弹簧下隔振(右) INSULATOR, REAR COIL SPRING, LOWER RH			
0509-	WEIZHI		48258-0D020	1
0509-	WEIZHI		48258-0DA20	1
48258C	后螺旋弹簧下隔振(左) INSULATOR, REAR COIL SPRING, LOWER LH			
0509-	WEIZHI		48258-0D020	1
0509-	WEIZHI		48258-0DA20	1
48259A	后螺旋弹簧隔振垫(左) INSULATOR, REAR COIL SPRING, UPPER LH			
0509-	WEIZHI		48257-0D020	1
0509-	WEIZHI		48257-0DA20	1
48530	后减振器总成(右) ABSORBER ASSY, SHOCK, REAR RH			
0607-	WEIZHI		48530-0DK40	1
48530T	垫片 SHIM			
0509-	WEIZHI		90560-12065	2
48531	六角法兰面螺栓 BOLT			
0509-	WEIZHI		90178-12010	2



TJFAW

威志车型配件目录

Weizhi Parts Catalog

标号 No.	车型 TYPE	说明 ILLUSTRATION	备件号 PART NUMBER	数量 QTY	标号 No.	车型 TYPE	说明 ILLUSTRATION	备件号 PART NUMBER	数量 QTY
48540	后减振器总成(左)	ABSORBER ASSY, SHOCK, REAR LH			48818	后稳定杆隔振套	BUSH, STABILIZER, REAR		
0607-	WEIZHI		48530-ODK40	1	0509-	WEIZHI		48818-OD010	1
48597A	平垫	WASHER, PLATE			0509-	WEIZHI		48818-ODA10	1
0509-	WEIZHI		90201-10320	2					
48725F	后悬架臂衬套(右)	BUSH, REAR AXLE CARRIER, RH							
0509-	WEIZHI		48725-OD020	1					
0509-	WEIZHI		48725-ODA20	1					
48725G	后悬架臂衬套(左)	BUSH, REAR AXLE CARRIER, LH							
0509-	WEIZHI		48725-OD020	1					
0509-	WEIZHI		48725-ODA20	1					
48726	带垫螺栓	BOLT							
0509-	WEIZHI		90119-12342	2					
48750H	后簧缓冲块(右)	BUMPER, REAR SPRING, RH							
0509-	WEIZHI		48341-OD020	1					
0509-	WEIZHI		48341-ODA20	1					
48755A	后悬架支座	BUMPER, REAR SPRING							
0509-	WEIZHI		48755-OD030	2					
0509-	WEIZHI		48755-ODA30	2					
48755B	后悬架支座	BUMPER, REAR SPRING							
0509-	WEIZHI		48755-OD040	2					
0509-	WEIZHI		48755-ODA40	2					
48756	螺母	NUT							
0509-	WEIZHI		94130-61000	4					
48760B	后簧缓冲块(左)	BUMPER, REAR SPRING, LH							
0509-	WEIZHI		48341-OD020	1					
0509-	WEIZHI		48341-ODA20	1					

Edited by Foxit PDF Editor
Copyright (c) by Foxit Software Company, 2004 - 2007
For Evaluation Only.

51-02 悬架横梁 SUSPENSION CROSSMEMBER
(0608-)

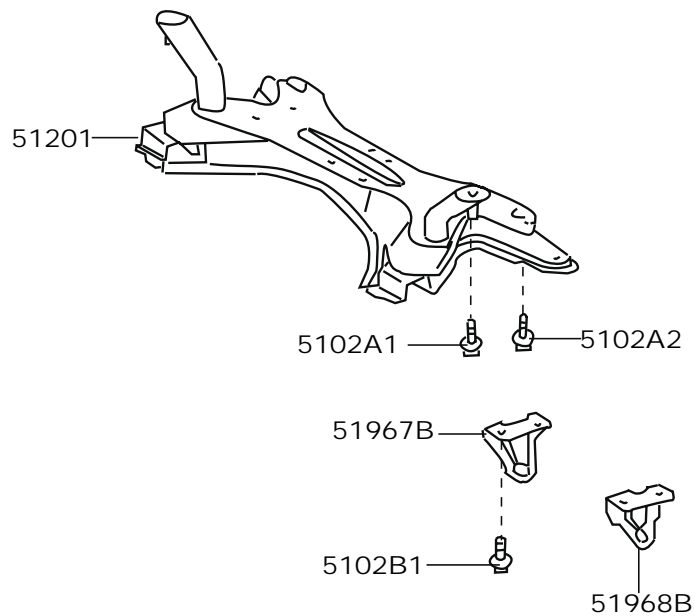

标号 No.	车型 TYPE	说明 ILLUSTRATION	备件号 PART NUMBER	数量 QTY
51201	前悬架横梁分总成 CROSSMEMBER SUB-ASSY, FRONT SUSPENSION			
0608- 51967B	WEIZHI 后拖钩(左) HOOK, TRANSPORT, REAR RH		51201-0DA21	1
0608- 51968B	WEIZHI 后拖钩(右)		51967-10K00	1
0608- 5102A1	WEIZHI 带垫螺栓 BOLT		51967-10K00	1
0608- 5102A2	WEIZHI 带垫螺栓 BOLT		90119-12339	2
0608- 5102B1	WEIZHI 带垫螺栓 BOLT		90119-14092	2
0608-	WEIZHI		90119-10581	4

51-04 备胎固定螺栓 SPARE WHEEL CARRIER
(0012-)

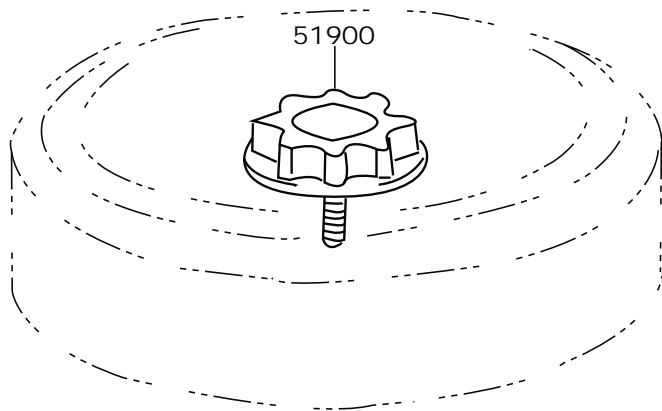

标号 No.	车型 TYPE	说明 ILLUSTRATION	备件号 PART NUMBER	数量 QTY
51900	备胎紧固大螺钉			
0012-	CAEE IER ASSY, SPARE WHEEL WEIZHI		51931-52020	1

52-01 前保险杠及保险杠支架 FRONT BUMPER & BUMPER STAY

(0608-)

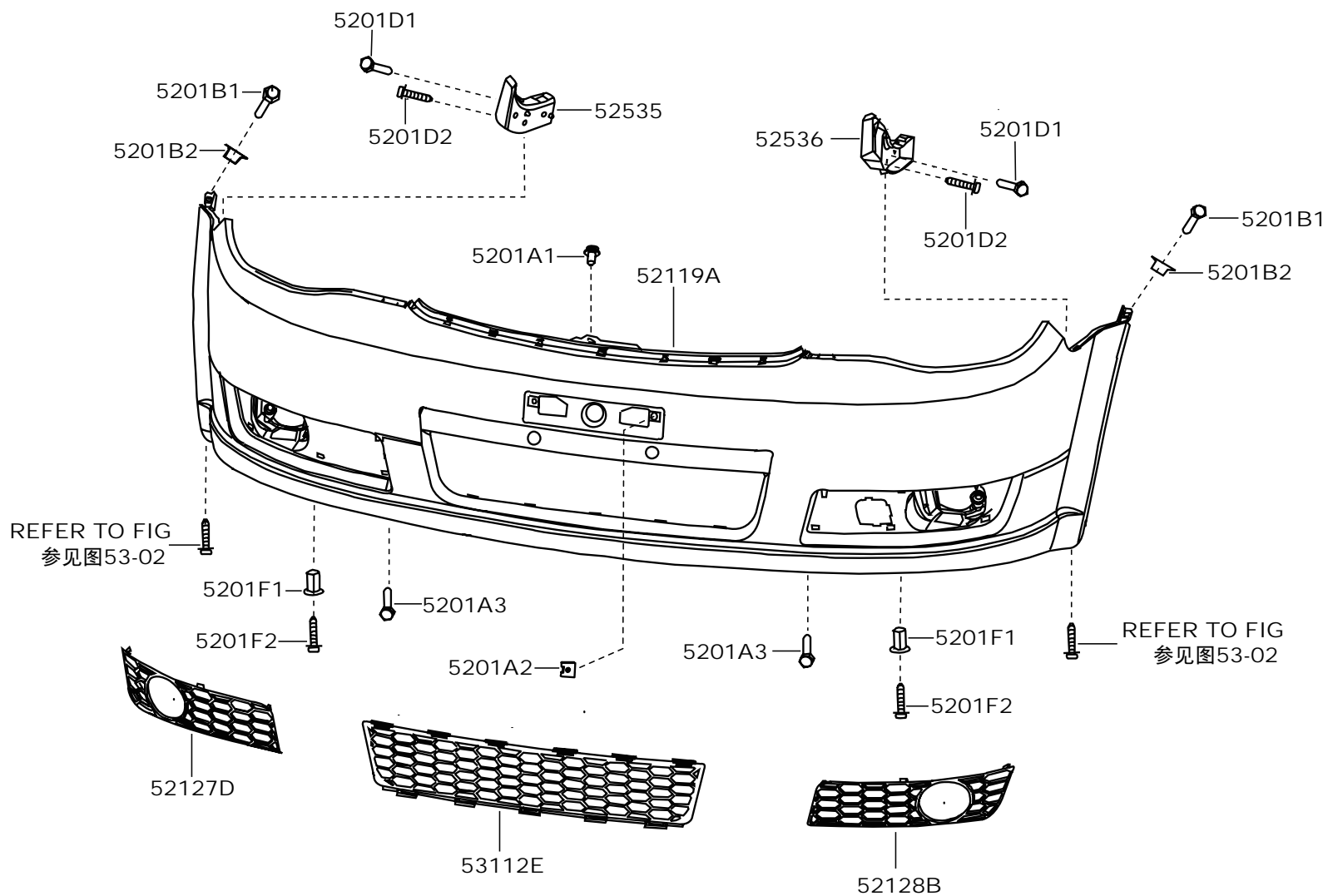



TJFAW

威志车型配件目录

Weizhi Parts Catalog

标号 No.	车型 TYPE	说明 ILLUSTRATION	备件号 PART NUMBER	数量 QTY	标号 No.	车型 TYPE	说明 ILLUSTRATION	备件号 PART NUMBER	数量 QTY
52535	前保险杠右支座	RETAINER, FRONT BUMPER SIDE, RH			5201A3	带垫螺栓			
0608-	WEIZHI		52535-52K12	1	0608-	BOLT		90119-06908	2
53536	前保险杠左支座	RETAINER, FRONT BUMPER SIDE, LH			5201F1	螺钉座			
0608-	WEIZHI		52536-52K12	1	0608-	SCREW SEAT		90189-06076	2
5201A1	卡子总成	CLIP ASSY			5201F2	带垫自攻螺钉			
0608-	WEIZHI		52161-20A10	1	0608-	TAPPING SCREW		90159-60383	2
5201B1	带垫自攻螺钉	TAPPING SCREW				WEIZHI			
0608-	WEIZHI		90159-50353	2					
5201A2	螺母	NUT							
0608-	WEIZHI		90179-06127	2					
5201D1	带垫螺栓	BOLT, WITH WASHER							
0608-	WEIZHI		91635-B0618	4					
52119A	前保险杠壳体	COVER, FRONT BUMPER							
0608-	WEIZHI		52119-52K90	1					
52127D	前保险杠右孔盖	COVER, FRONT BUMPER HOLE, RH							
0608-	WEIZHI		52127-52K30	1					
52128B	前保险杠左孔盖	COVER, FRONT BUMPER HOLE, LH							
0608-	WEIZHI		52128-52K10	1					
53112E	散热器下罩	GRILLE, RADIATOR, LOWER							
0608-	WEIZHI		53112-52K60	1					
5201B2	螺钉座	SCREW SEAT							
0608-	WEIZHI		90189-05165	2					
5201D2	六角带垫自攻螺钉	SCREW w/WASHER							
0608-	WEIZHI		90163-60017	2					

Edited by Foxit PDF Editor
Copyright (c) by Foxit Software Company, 2004 - 2007
For Evaluation Only.

52-02 后保险杠及保险杠支架 REAR BUMPER & BUMPER STAY

(0608-)HB

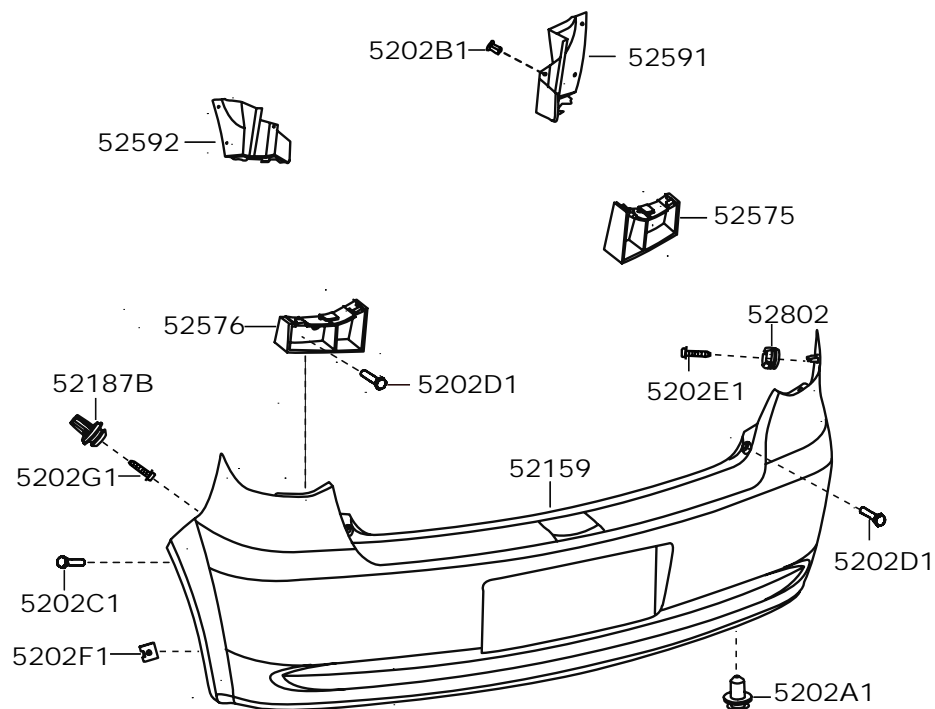

(0608-)4D

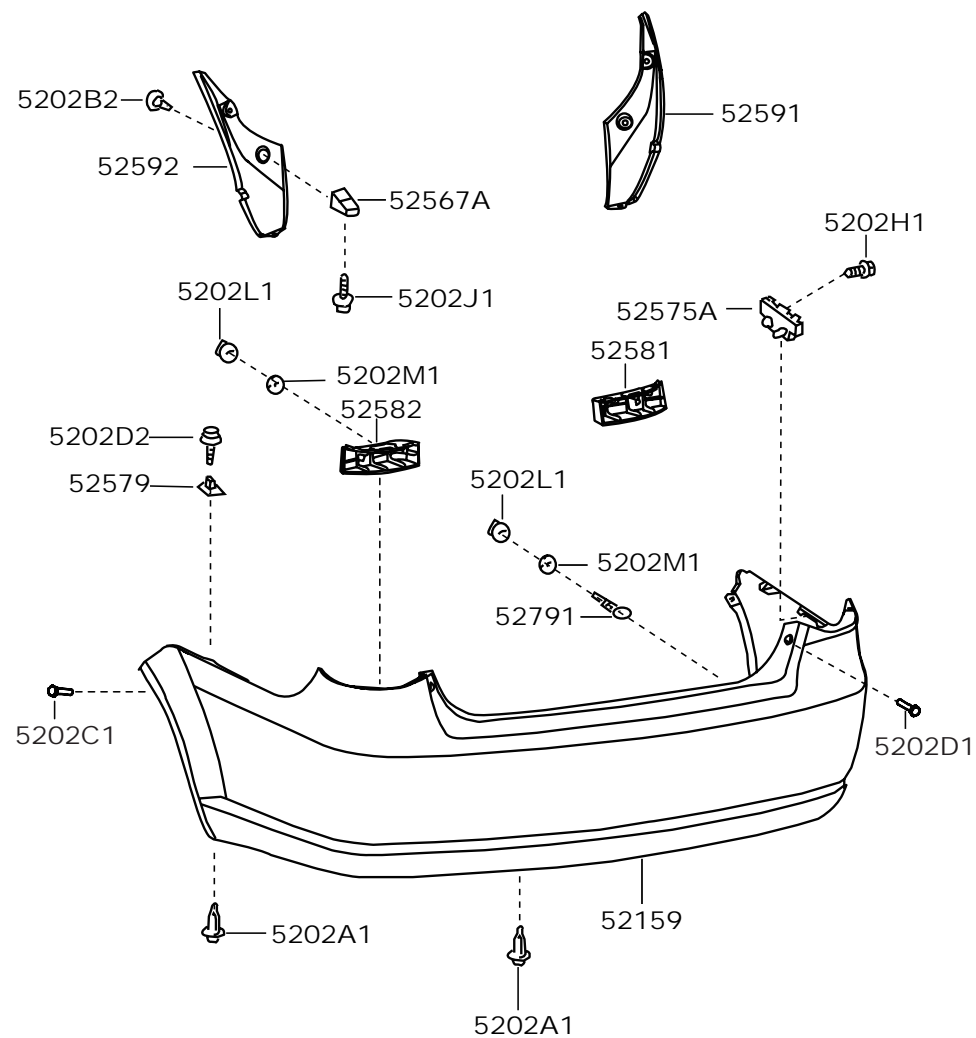

标号 No.	车型 TYPE	说明 ILLUSTRATION	备件号 PART NUMBER	数量 QTY
52159	后保险杠壳体 COVER, REAR BUMPER			
0608-	WEIZHI..HB		52159-52K30	1
0703-	WEIZHI..HB	出口车用	52159-52K30-AA	1
0608-	WEIZHI..4D		52159-0DK20	1
52575	后保险杠右支座 RETAINER, REAR BUMPER SIDE, RH			
0608-	WEIZHI..HB		52575-52K10	1
52575A	后保险杠侧支座 RETAINER, REAR BUMPER SIDE			
0608-	WEIZHI..4D		52575-52K71	2
52576	后保险杠左支座 RETAINER, REAR BUMPER SIDE, LH			
0608-	WEIZHI..HB		52576-52K10	1
52591	后保险杠右密封挡泥板 SEAL, REAR BUMPER SIDE, RH			
0608-	WEIZHI..HB		52591-52K70	1
0608-	WEIZHI..4D		52591-52K00	1
52592	后保险杠左密封挡泥板 SEAL, REAR BUMPER SIDE, LH			
0608-	WEIZHI..HB		52592-52K60	1
0608-	WEIZHI..4D		52592-52K90	1
52802	垫片 PAD, LOCK CYLINDER			
0608-	WEIZHI..HB		52802-52K10	2
52579	后保险杠三号支座 RETAINER, REAR BUMPER SIDE, NO. 3			
0608-	WEIZHI..4D		52579-52A10	2
52567A	后保险杠下部支座 RETAINER, REAR BUMPER, LOWER SIDE			
0608-	WEIZHI..4D		52567-52A20	2
52791	后保险杠装饰1号螺栓 BOLT, BUMPER MOULDING SET NO. 1			
0608-	WEIZHI..4D		52791-12040	2

标号 No.	车型 TYPE	说明 ILLUSTRATION	备件号 PART NUMBER	数量 QTY
5202A1	卡子 CLIP			
0608-	WEIZHI..HB		90467-09093	2
0608-	WEIZHI..4D		90467-09093	4
5202B1	螺钉座 SCREW SEAT			
0608-	WEIZHI..HB		90189-06013	2
5202B2	卡子 CLIP			
0608-	WEIZHI..4D		90467-07166	4
5202H1	带垫自攻螺钉 TAPPING SCREW			
0608-	WEIZHI..4D		90159-50311	2
5202D1	螺栓 BOLT			
0608-	WEIZHI..HB		90109-06231	6
0608-	WEIZHI..4D		90109-06231	2
5202D2	螺栓 BOLT			
0608-	WEIZHI..4D		90109-06360	2
5202J1	带垫自攻螺钉 TAPPING SCREW			
0608-	WEIZHI..4D		90159-60561	2
5202L1	凸缘螺母 NUT			
0608-	WEIZHI..4D		94150-80600	4
5202M1	密封垫圈 GASKET			
0608-	WEIZHI..4D		90210-05A06	4
5202C1	带垫自攻螺钉 TAPPING SCREW			
0608-	WEIZHI		90041-59306	2
5202F1	弹簧螺母 NUT			
0608-	WEIZHI..HB		90183-06019	2

标号 No.	车型 TYPE	说明 ILLUSTRATION	备件号 PART NUMBER	数量 QTY	标号 No.	车型 TYPE	说明 ILLUSTRATION	备件号 PART NUMBER	数量 QTY
5202G1	自攻螺钉								
	TAPPING SCREW								
0608-	WEIZHI..HB		93567-A5016	2					
5202E1	自攻螺钉								
	TAPPING SCREW								
0608-	WEIZHI..HB		93540-14516	2					
52581	后保险杠右后支座								
	RETAINER, REAR BUMPER REAR, RH								
0608-	WEIZHI..4D		52581-52K10	1					
52582	后保险杠左后支座								
	RETAINER, REAR BUMPER REAR, LH								
0608-	WEIZHI..4D		52582-52K10	1					
52187B	后保险杠定位导向								
	GUIDE, REAR BUMPER LOWEIZHITION								
0608-	WEIZHI..HB		52187-52A10	2					

53-01 散热器罩 RADIATOR GRILLE
(0608-)

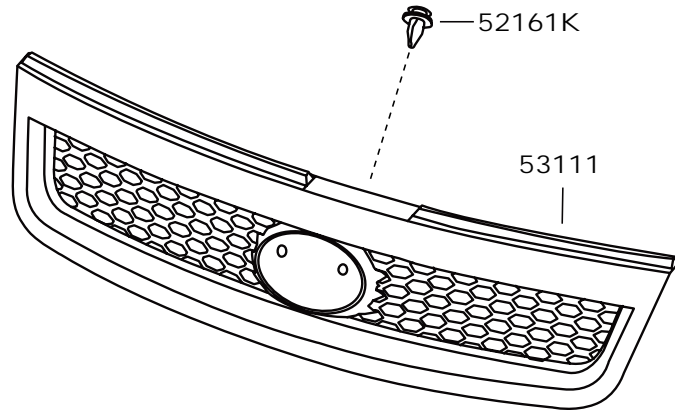

标号 No.	车型 TYPE	说明 ILLUSTRATION	备件号 PART NUMBER	数量 QTY
53111	散热器罩 RADIATOR GRILLE			
0608-	WEIZHI		53111-0DK60	1
52161K	卡子总成 CLIP ASSY			
0608-	WEIZHI		52161-20A10	1

53-02 前翼子板 FRONT FENDER
(0608-)

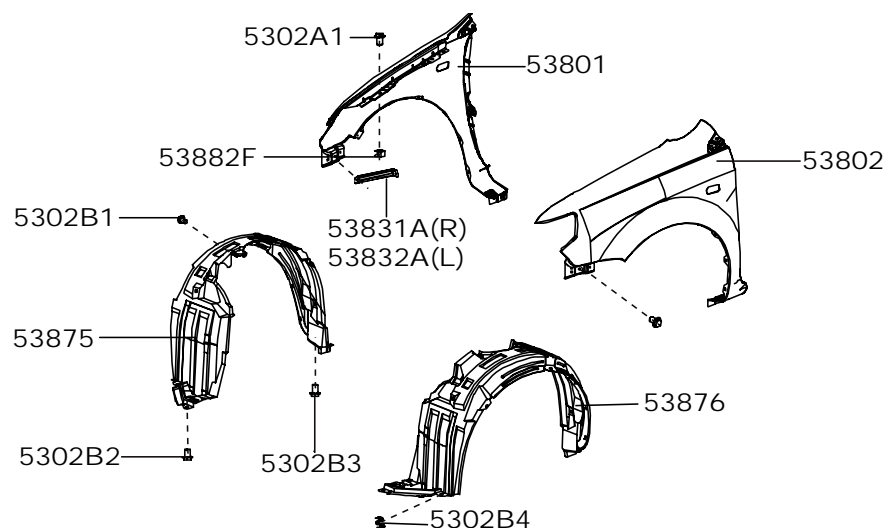

标号 No.	车型 TYPE	说明 ILLUSTRATION	备件号 PART NUMBER	数量 QTY
53801	右前翼子板 PANEL, FR. FENDER, RH			
0608-WEIZHI			53811-52K10	1
53802	左前翼子板 PANEL, FR. FENDER, LH			
0608-WEIZHI			53812-52K10	1
53875	右前翼子板衬板 LINER, FRONT FENDER, RH			
0608-WEIZHI			53875-52K12	1
53876	左前翼子板衬板 LINER, FRONT FENDER, LH			
0608-WEIZHI			53876-52K12	1
53831A	右前翼子板加强板 PANEL, FRONT FENDER REINFORCE, RH			
0608-WEIZHI			53831-52K40	1
53832A	左前翼子板加强板 PANEL, FRONT FENDER REINFORCE, LH			
0608-WEIZHI			53832-52K40	1
53882F	前翼子板隔垫 CUSHION, FRONT FENDER			
0608-WEIZHI			53882-16030	6
5302A1	带垫螺栓 BOLT			
0608-WEIZHI			90119-06137	16
5302B1	卡子 CLIP			
0608-WEIZHI			90467-07166	12
5302B2	带垫自攻螺钉 SCREW			
0608-WEIZHI			90159-60590	2
5302B3	螺钉座 SCREW BASE			
0608-WEIZHI			90189-06013	6
5302B4	卡子 CLIP			
0608-WEIZHI			90467-05114	2

53-03 发动机室盖及铰链 HOOD LOCK & HINGE
(0608-)

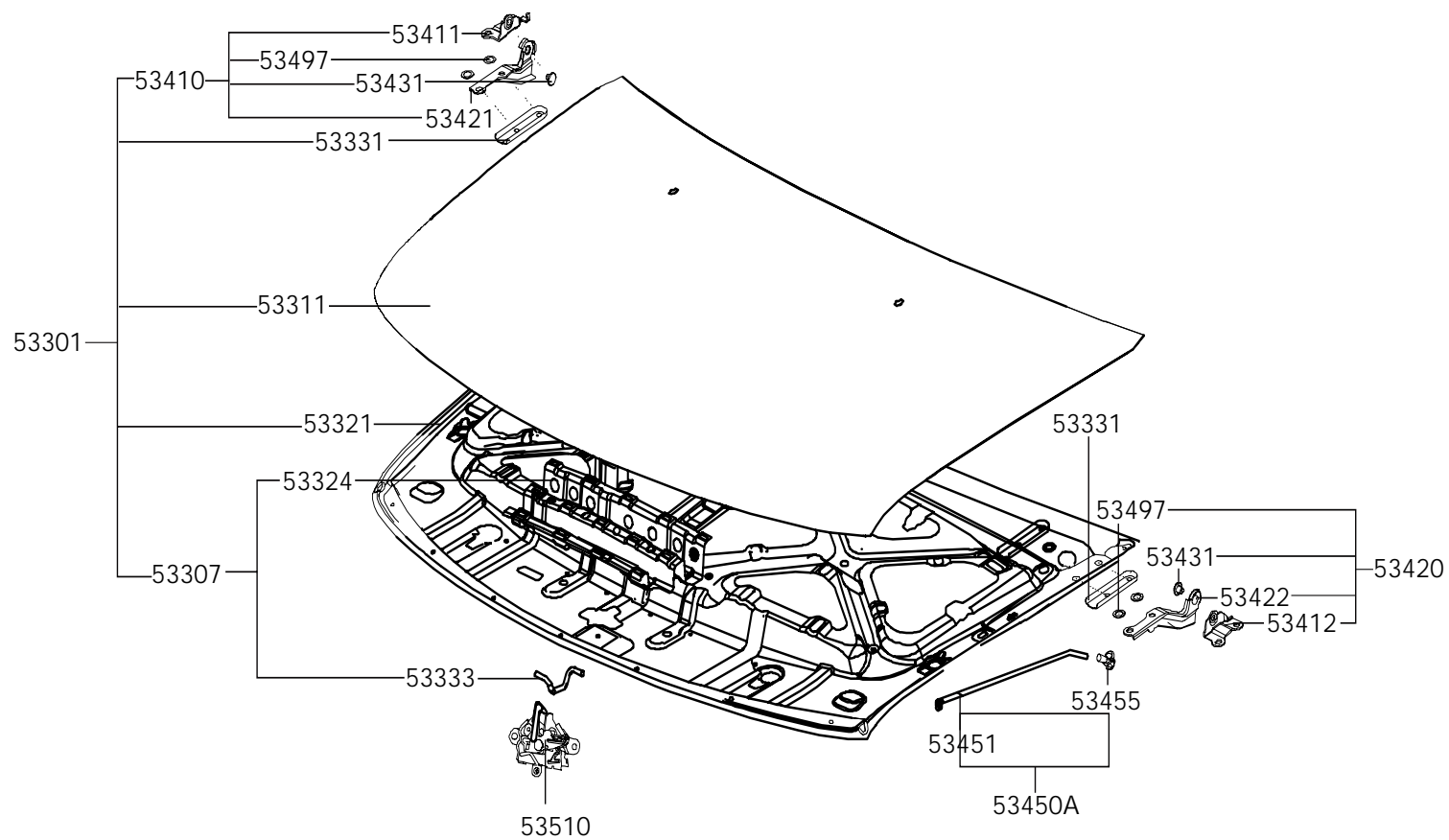

标号 No.	车型 TYPE	说明 ILLUSTRATION	备件号 PART NUMBER	数量 QTY	标号 No.	车型 TYPE	说明 ILLUSTRATION	备件号 PART NUMBER	数量 QTY
53301	发动机盖分总成 HOOD SUB-ASSY				53451	机盖支撑杆 SUPPORT ROD ASSY , HOOD			
0608-	WEIZHI		53301-52K20	1	0608-	WEIZHI		53451-52K90	1
53307	机盖锁钩分总成 LOCK ASSY , HOOD				53455	机盖支撑杆卡子 CLAMP, HOOD SUPPORT ROD			
0608-	WEIZHI		53307-52K10	1	0608-	WEIZHI		53455-52A10	1
53324	机盖锁钩支座 BRACKET SUB-ASSY, HOOD LOCK				53497	机盖铰链1号衬垫 PAD, HOOD HINGE, NO. 1			
0608-	WEIZHI		53324-52K10	1	0608-	WEIZHI		53497-0D020	4
53331	机盖铰链座 SEAT, HINGE, HOOD				53450A	发动机盖支撑杆总成 SUPPORT ASSY, HOOD, LH			
0608-	WEIZHI		53331-52010	2	0608-	WEIZHI		53440-52K00	1
53333	机盖锁钩 LOCK HOOD				53311	发动机盖外板 PANEL, HOOD, OUTER			
0608-	WEIZHI		53333-52060	1	0608-	WEIZHI		53311-52K20	1
53410	发动机盖右铰链分总成 HINGE ASSY, HOOD, RH				53321	发动机盖内板 PANEL, HOOD, INNER			
0608-	WEIZHI		53410-0DK90	1	0608-	WEIZHI		53321-52K10	1
53411	机盖右铰链座 SEAT, HINGE ASSY HOOD RH				53510	发动机盖锁总成 HOOD LOCK			
0608-	WEIZHI		53411-0DK20	1	0608-	WEIZHI		53510-52K30	1
53412	机盖左铰链座 SEAT, HINGE ASSY HOOD LH								
0608-	WEIZHI		53412-0DK20	1					
53420	发动机盖左铰链分总成 HINGE ASSY, HOOD, LH								
0608-	WEIZHI		53420-0DK90	1					
53421	机盖右铰链臂 ARM, HINGE ASSY HOOD RH								
0608-	WEIZHI		53421-0DK40	1					
53422	机盖左铰链臂 ARM, HINGE ASSY HOOD LH								
0608-	WEIZHI		53422-0DK40	1					
53431	机盖铰链销 PIN, HINGE HOOD								
0608-	WEIZHI		53431-0D020	2					

53-04 前挡泥板及前围板 FRONT FENDER APRON & DASH PANEL
(0608-)

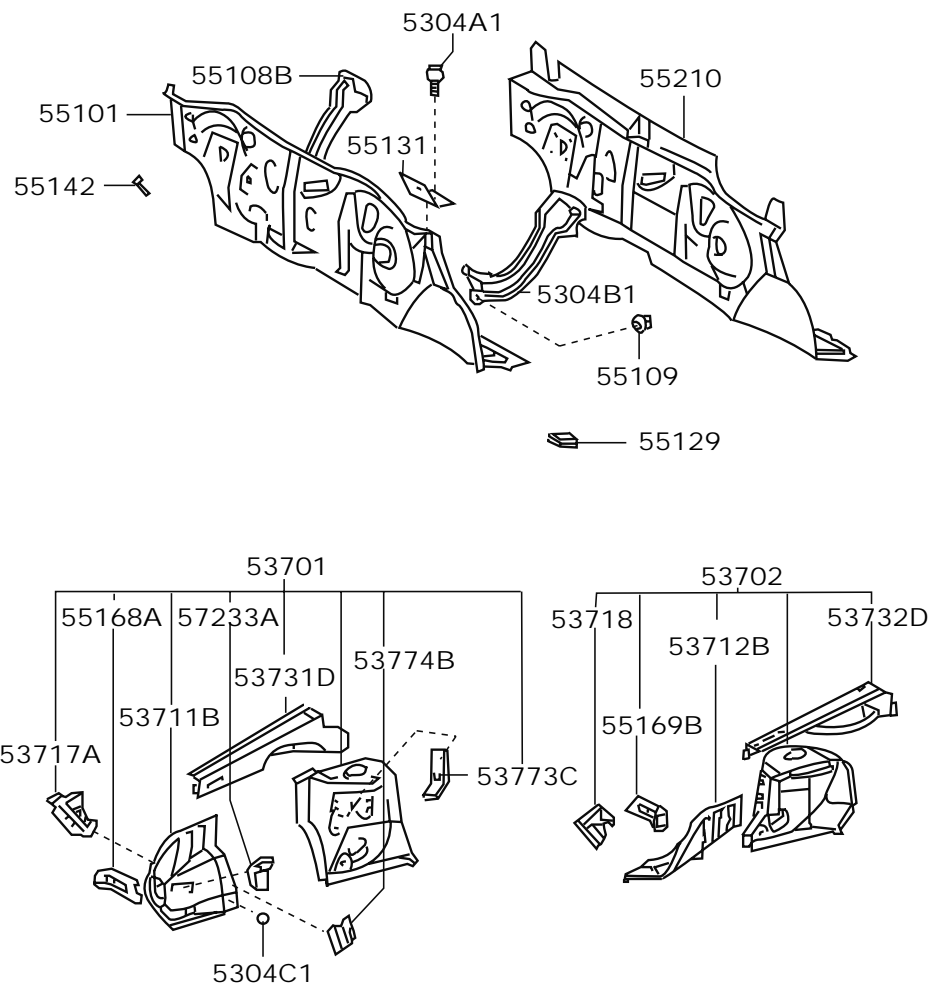

标号 No.	车型 TYPE	说明 ILLUSTRATION	备件号 PART NUMBER	数量 QTY
53701	右前挡泥板分总成 APRON SUB-ASSY, FR FENDER, RH		53701-ODK90	1
0608-WEIZHI				
53702	左前挡泥板分总成 APRON SUB-ASSY, FR FENDER, LH		53702-ODK80	1
0608-WEIZHI				
53718	左挡泥板堵板 PLATE, FENDER APRON, LH		53718-52070	1
0608-WEIZHI				
55101	前围板分总成 PANEL SUB-ASSY, DASH		55101-ODK20	1
0608-WEIZHI				
55109	前围板左支撑梁分总成 BRACKET SUB-ASSY, DASH PANEL, LH		55109-52020	1
0608-WEIZHI				
55129	前围板孔盖 COVER, DASH PANEL HOLE		55129-52A20	1
0608-WEIZHI				
55131	前围板加强板 REINFORCEMENT, DASH PANEL		55129-ODA50	1
0608-WEIZHI				
55142	比例阀安装支架 STAY, PROPORTIONING VALVE		55131-52030	1
0608-WEIZHI				
55210	前围板隔热垫总成 INSULATOR ASSY, DASH PANEL		55142-52010	1
0608-WEIZHI				
57233A	发动机右前安装支架 RETAINER, ENGINE FR SUPPORT, RH		55210-ODK60	1
0608-WEIZHI				
53711B	右前挡泥板 APRON, FR FENDER, RH		57233-52011	1
0608-WEIZHI				
			53711-OD020	1



TJFAW

威志车型配件目录

Weizhi Parts Catalog

标号 No.	车型 TYPE	说明 ILLUSTRATION	备件号 PART NUMBER	数量 QTY	标号 No.	车型 TYPE	说明 ILLUSTRATION	备件号 PART NUMBER	数量 QTY
53712B	左前挡泥板	APRON, FR FENDER, LH							
0608-	WEIZHI		53712-ODK20	1					
53717A	右挡泥板堵板	PLATE, FENDER APRON, RH							
0608-	WEIZHI		53717-52060	1					
53731D	右前挡泥板上板	MEMBER, FR APRON TO COWL SIDE, UPR RH							
0608-	WEIZHI		53731-ODK50	1					
53732D	左前挡泥板上板	MEMBER, FR APRON TO COWL SIDE, UPR LH							
0608-	WEIZHI		53732-ODK50	1					
53773C	空气滤清器安装支架	BRACKET, AIR CLEANER MOUNTING							
0608-	WEIZHI		53773-52010	1					
53774B	空气滤清器2号安装支架	BRACKET, AIR CLEANER MOUNTING, NO. 2							
0608-	WEIZHI		53774-52010	1					
55108B	前围板右支撑梁分总成	BRACKET SUB-ASSY, DASH TO FRAME, RH							
0608-	WEIZHI		55108-52020	1					
55168A	右前翼子板安装支架	BRACKET, FRONT FENDER MOUNTING, RH							
0608-	WEIZHI		55168-52K10	1					
55169B	左前翼子板安装支架	BRACKET, FRONT FENDER MOUNTING, LH							
0608-	WEIZHI		55169-52K10	1					
5304A1	带垫螺栓	BOLT							
0608-	WEIZHI		90119-08763	4					
5304B1	螺母	NUT							
0608-	WEIZHI		90179-08061	8					
5304C1	孔盖	PLUG							
0608-	WEIZHI		90333-30008	2					

Edited by Foxit PDF Editor
Copyright (c) by Foxit Software Company, 2004 - 2007
For Evaluation Only.

53-05 地板梁架 FLOOR SIDE MEMBER

(0608-) HB

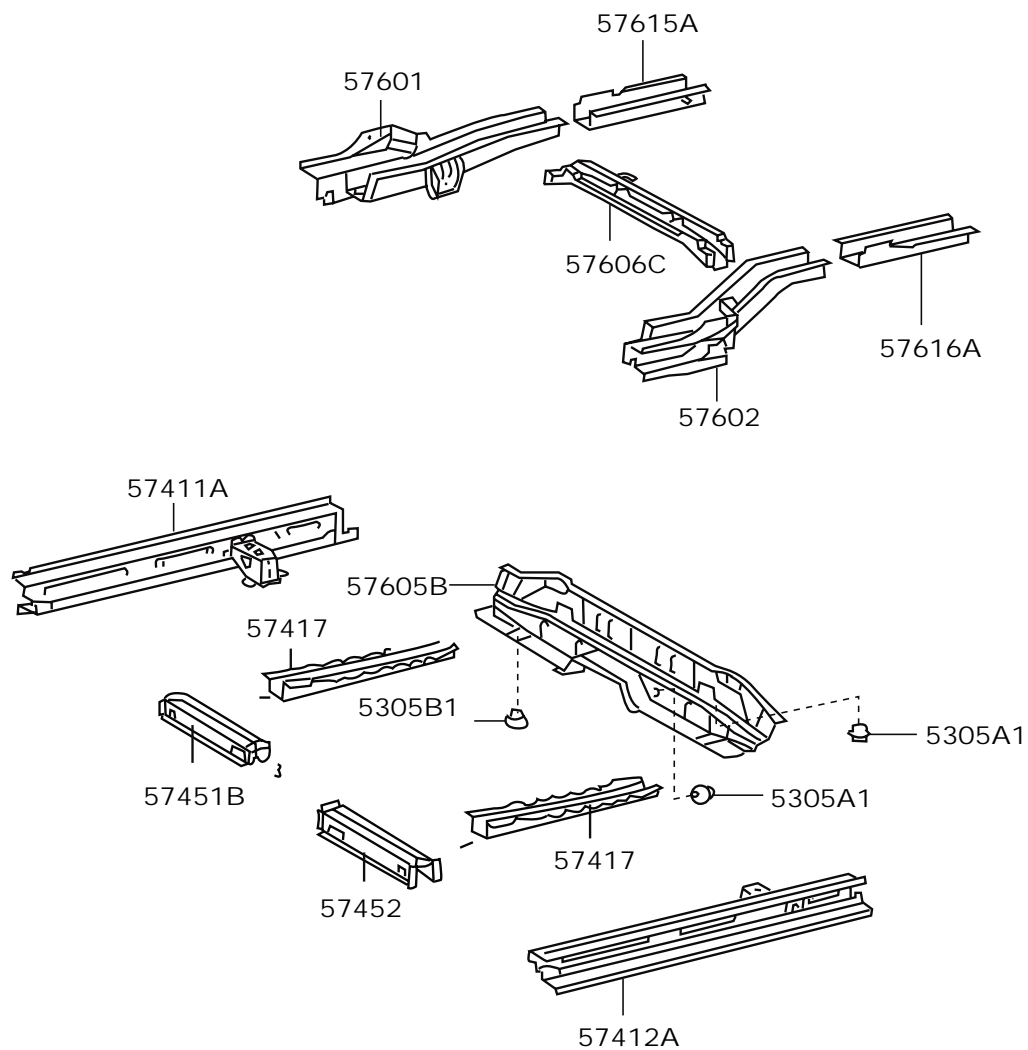
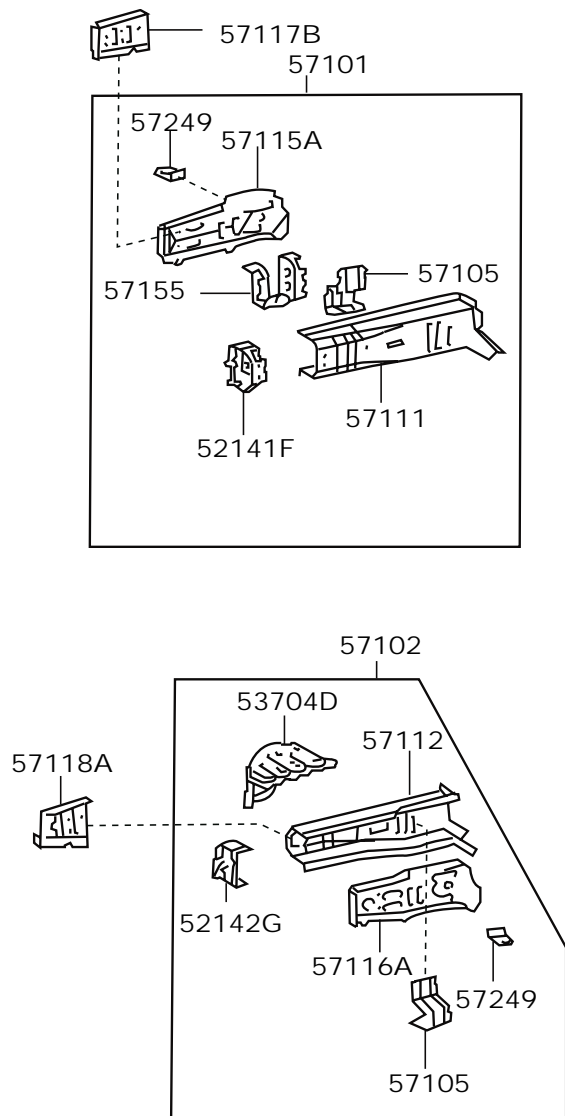

53-05 地板梁架 FLOOR SIDE MEMBER

(0608-) 4D

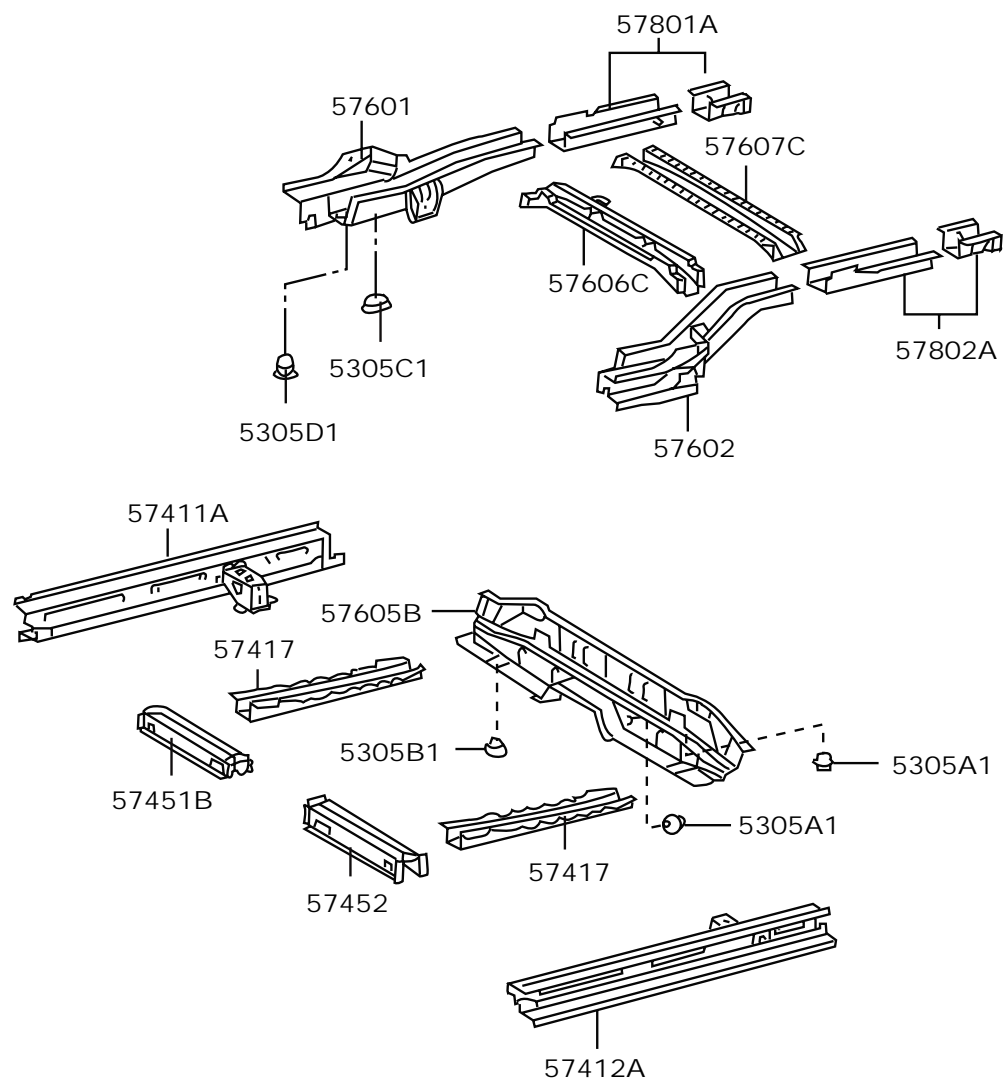
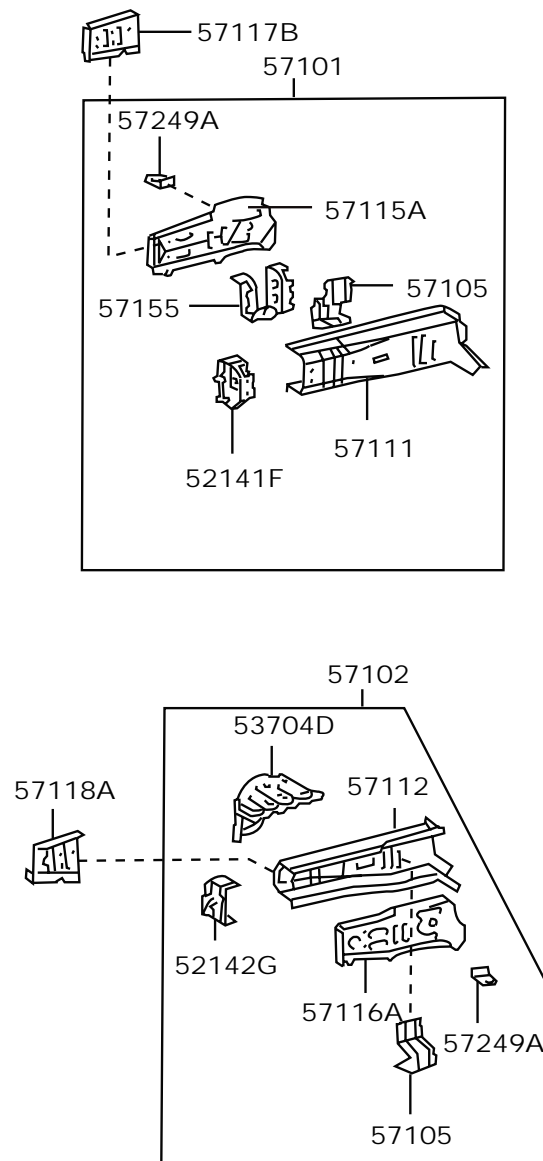



TJFAW

威志车型配件目录

Weizhi Parts Catalog

标号 No.	车型 TYPE	说明 ILLUSTRATION	备件号 PART NUMBER	数量 QTY
57102	左前边梁分总成	MEMBER SUB-ASSY, FRONT SIDE, LH		
0608-	WEIZHI		57102-ODK50	1
57112	左前边梁内板	INNER MEMBER, FRONT SIDE, LH		
0608-	WEIZHI		57112-ODK30	1
57249	软管1号安装支架	BRACKET, HOSE NO. 1		
0608-	WEIZHI		57249-10040	2
57417	前地板下加强梁	REINFORCEMENT, FRONT FLOOR UNDER		
0608-	WEIZHI		57417-52K11	2
57452	前地板左横梁	MEMBER, FRONT FLOOR CROSS, LH		
0608-	WEIZHI		57452-0D050	1
52141F	前保险杠右固定板	PLATE, FRONT BUMPER MOUNTING, RH		
0608-	WEIZHI		52141-52020	1
52142G	前保险杠左固定板	PLATE, FRONT BUMPER MOUNTING, LH		
0608-	WEIZHI		52142-52010	1
5305A1	孔塞	PLUG		
0608-	WEIZHI		90950-01753	4
5305B1	孔塞	PLUG		
0608-	WEIZHI		90950-01958	2
5305C1	孔塞	PLUG		
0608-	WEIZHI . . 4D		90950-01550	2
5305D1	孔塞	PLUG		
0608-	WEIZHI . . 4D		90950-01539	2
53704D	蓄电池支架分总成	SUPPORT SUB-ASSY, BATTERY, LH		
0608-	WEIZHI		53704-0D040	1

标号 No.	车型 TYPE	说明 ILLUSTRATION	备件号 PART NUMBER	数量 QTY
57101	右前边梁分总成	MEMBER SUB-ASSY, FRONT SIDE, RH		
0608-	WEIZHI		57101-ODK50	1
57105	前悬架梁安装加强板分总成	BRACKET SUB-ASSY, FRONT SUSPENSION MEMBER MOUNTING, FRONT		
0608-	WEIZHI		57105-52010	2
57111	右前边梁内板	INNER MEMBER, FRONT SIDE, RH		
0608-	WEIZHI		57111-ODK20	1
57115A	右前边梁外板	OUTER PLATE, FRONT SIDE MEMBER, OUTER RH		
0608-	WEIZHI		57115-ODK20	1
57116A	左前边梁外板	OUTER PLATE, FRONT SIDE MEMBER, OUTER LH		
0608-	WEIZHI		57116-ODK20	1
57117B	右前边梁延伸板	EXTENSION, FRONT BUMPER MOUNTING, RH		
0608-	WEIZHI		57117-52010	1
57118A	左前边梁延伸板	EXTENSION, FRONT BUMPER MOUNTING, LH		
0608-	WEIZHI		57118-52010	1
57155	前边梁3号加强板	REINFORCEMENT, FRONT SIDE MEMBER, NO. 3 RH		
0608-	WEIZHI		57155-52020	1
57411A	地板右边梁内板分总成	MEMBER, FLOOR SIDE, INNER RH		
0608-	WEIZHI		57401-ODK80	1
57412A	地板左边梁内板分总成	MEMBER, FLOOR SIDE, INNER LH		
0608-	WEIZHI		57402-ODK80	1
57451B	前地板右横梁	MEMBER, FRONT FLOOR CROSS, RH		
0608-	WEIZHI		57451-0D050	1

Edited by Foxit PDF Editor
Copyright (c) by Foxit Software Company, 2004 - 2007
For Evaluation Only.



TJFAW

威志车型配件目录

Weizhi Parts Catalog

标号 No.	车型 TYPE	说明 ILLUSTRATION	备件号 PART NUMBER	数量 QTY	标号 No.	车型 TYPE	说明 ILLUSTRATION	备件号 PART NUMBER	数量 QTY
57601	后地板右纵梁分总成								
		MEMBER SUB-ASSY, REAR FLOOR SIDE, RH							
0608-	WEIZHI..HB		57601-ODK80	1					
0608-	WEIZHI..4D		57601-ODK50	1					
57602	后地板左纵梁分总成								
		MEMBER SUB-ASSY, REAR FLOOR SIDE, LH							
0608-	WEIZHI..HB		57602-ODK80	1					
0608-	WEIZHI..4D		57602-ODK50	1					
57605B	后地板1号横梁分总成								
		MEMBER SUB-ASSY, REAR FLOOR CROSS, NO. 1							
0608-	WEIZHI..HB		57605-OD020	1					
0608-	WEIZHI..4D		57605-OD020	1					
57606C	后地板2号横梁分总成								
		MEMBER SUB-ASSY, REAR FLOOR CROSS, NO. 2							
0608-	WEIZHI..HB		57606-52070	1					
0608-	WEIZHI..4D		57606-OD050	1					
57607C	后地板3号横梁分总成								
		MEMBER SUB-ASSY, REAR FLOOR CROSS, NO. 3							
0608-	WEIZHI..4D		57607-OD010	1					
57615A	后地板右纵梁加强板分总成								
		REINFORCEMENT, REAR FLOOR SIDE, REAR RH							
0608-	WEIZHI..HB		57801-52010	1					
57616A	后地板左纵梁加强板分总成								
		REINFORCEMENT, REAR FLOOR SIDE, REAR LH							
0608-	WEIZHI..HB		57802-52010	1					
57801A	后地板右纵梁加强板分总成								
		REINFORCEMENT, REAR FLOOR SIDE, REAR RH							
0608-	WEIZHI..4D		57801-OD010	1					
57802A	后地板左纵梁加强板分总成								
		REINFORCEMENT, REAR FLOOR SIDE, REAR LH							
0608-	WEIZHI..4D		57802-OD010	1					

Edited by Foxit PDF Editor
Copyright (c) by Foxit Software Company, 2004 - 2007
For Evaluation Only.

53-06 散热器支架 RADIATOR STAY
(0608-)

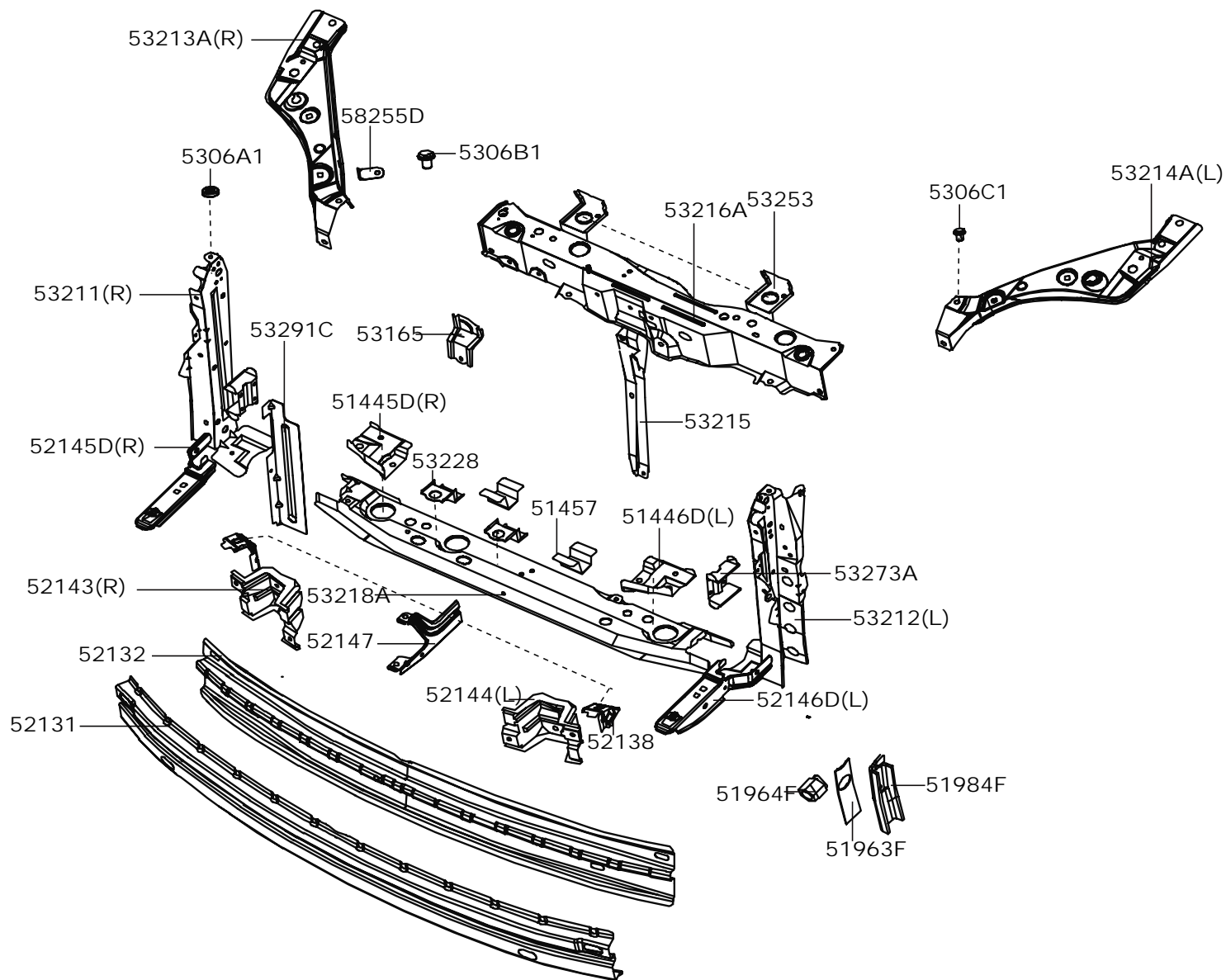



TJFAW

威志车型配件目录

Weizhi Parts Catalog

标号 No.	车型 TYPE	说明 ILLUSTRATION	备件号 PART NUMBER	数量 QTY	标号 No.	车型 TYPE	说明 ILLUSTRATION	备件号 PART NUMBER	数量 QTY
51457	发动机下罩3号支架	BRACKET, ENGINE UNDER COVER, NO. 3			53253	散热器安装上支架	BRACKET, RADATOR MOUNTING, UPR		
0608-	WEIZHI		51457-52010	2	0608-	WEIZHI		53253-52020	2
52131	前保险杠1号加强板	REINFORCEMENT, FR BUMPER, NO. 1			51445D	发动机下罩右支架	BRACKET, ENGINE UNDER COVER RH		
0608-	WEIZHI		52131-0D020	1	0608-	WEIZHI		51445-52010	1
52132	前保险杠2号加强板	REINFORCEMENT, FR BUMPER, NO. 2			51446D	发动机下罩左支架	BRACKET, ENGINE UNDER COVER LH		
0608-	WEIZHI		52132-0D060	1	0608-	WEIZHI		51446-52010	1
52138	前保险杠固定板右支架	SUPPORT, FR BUMPER RETAINER, RH			51963F	前拖钩左安装座	REATINER, FR, HOOK, LH		
0608-	WEIZHI		52138-0DK10	1	0608-	WEIZHI		51963-52K40	1
52143	前保险杠右侧安装支架	BRACKET, FR BUMPER SIDE, RH			51964F	前拖钩2号安装座	REATINER, FR HOOK, NO. 2 LH		
0608-	WEIZHI		52143-52011	1	0608-	WEIZHI		51964-52010	1
52144	前保险杠左侧安装支架	SUPPORT, FRONT BUMPER, LH			51984F	前拖钩1号安装座	KETAINER, FR HOOK, NO. 1 LH		
0608-	WEIZHI		52144-52011	1	0608-	WEIZHI		51984-52K20	1
52147	前保险杠安装支架	FR BUMPER MOUNTING			52145D	前保险杠右侧支架	BRACKET, FRONT BUMPER SIDE MOUNTING, RH		
0608-	WEIZHI		52147-52K70	1	0608-	WEIZHI		52145-52K00	1
53165	散热器右中支架	SUPPORT, RADIATOR, CTR RH			52146D	前保险杠左侧支架	BRACKET, FRONT BUMPER SIDE MOUNTING, LH		
0608-	WEIZHI		53165-52010	1	0608-	WEIZHI		52146-52K00	1
53211	散热器右支架	SUPPORT, RADIATOR, RH			53213A	散热器右上支架	SUPPORT, RADIATOR, UPR RH		
0608-	WEIZHI		53211-52040	1	0608-	WEIZHI		53213-52K70	1
53212	散热器左支架	SUPPORT, RADIATOR, LH			53214A	散热器左上支架	SUPPORT, RADIATOR, UPR LH		
0608-	WEIZHI		53212-52040	1	0608-	WEIZHI		53214-52K70	1
53215	机盖锁支架	SUPPORT, HOOD LOCK			53216A	散热器中上支架	BRACKET, RADIATOR UPPER		
0608-	WEIZHI		53215-52K70	1	0608-	WEIZHI		53216-52070	1
53228	散热器1号下安装支架	BRACKET, RADIATOR MOUNTING, LWR NO. 1			53218A	前横梁	FRONT CROSSMEMBER		
0608-	WEIZHI		53228-52010	2	0608-	WEIZHI		53218-52050	1

Edited by Foxit PDF Editor
Copyright (c) by Foxit Software Company, 2004 - 2007
For Evaluation Only.

标号 No.	车型 TYPE	说明 ILLUSTRATION	备件号 PART NUMBER	数量 QTY	标号 No.	车型 TYPE	说明 ILLUSTRATION	备件号 PART NUMBER	数量 QTY
53273A	散热器支架加强板	REINFORCEMENT, RADIATOR SUPPORT, RH							
0608-	WEIZHI		53273-52010	2					
53291C	散热器盖板	PLATE, RADIATOR COVER							
0608-	WEIZHI		53291-52050	1					
58255D	空气滤清器支架	BRACKET, AIR CLEANER, FRONT							
0608-	WEIZHI		58255-52040	1					
5306A1	凸焊螺母	WELD NUT							
0608-	WEIZHI		94223-80600	17					
5306B1	焊接螺栓	WELD BOLT							
0608-	WEIZHI		90115-08078	4					
5306C1	带垫螺栓	BOLT							
0608-	WEIZHI		90119-06010	6					
52137	前保险杠固定板左支架	SUPPORT, FR BUMPER RETAINER, LH							
0608-	WEIZHI		52137-0DK10	1					

55-01 仪表板及杂物箱 INSTRUMENT PANEL & GLOVE COMPARTMENT
(0608-)

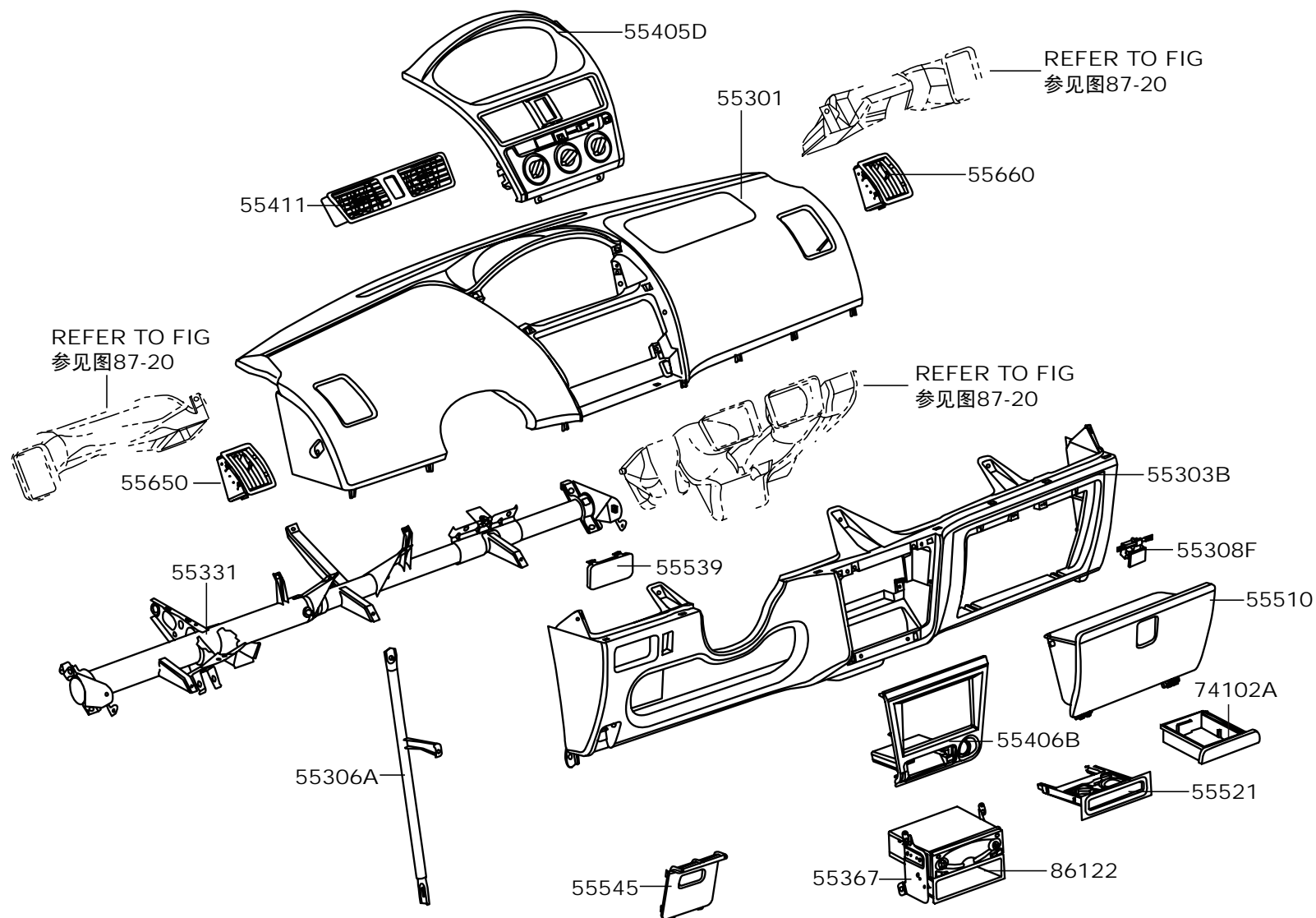



TJFAW

威志车型配件目录

Weizhi Parts Catalog

标号 No.	车型 TYPE	说明 ILLUSTRATION	备件号 PART NUMBER	数量 QTY	标号 No.	车型 TYPE	说明 ILLUSTRATION	备件号 PART NUMBER	数量 QTY
55301	仪表板上部分总成	PANEL SUB-ASSY, INSTRUMENT			55306A	仪表板下支撑分总成	BRACKET SUB-ASSY, INSTRUMENT PANEL, NO. 1		
0608-	WEIZHI..DLX		55301-52K70	1	0608-	WEIZHI		55306-0DK60	1
0608-	WEIZHI..STD		55301-52K60	1	55308F	物品箱门锁扣分总成	STRIKER, GLOVE COMPARTMENT DOOR		
55331	仪表板加强管柱总成	REINFORCEMENT ASSY, INSTRUMENT PANEL			0608-	WEIZHI		55308-52K80	1
0608-	WEIZHI..STD		55330-52K10	1	55405D	仪表板中上装饰罩分总成	PANEL SUB-ASSY, INSTRUMENT CLUSTER FINISH UPPER CENTER		
0608-	WEIZHI..DLX		55330-52K20	1	0608-	WEIZHI		55405-52K11	1
55367	收放机安装支架	SUPPORT, RADIO			55406B	仪表板中下装饰罩分总成	PANEL SUB-ASSY, INSTRUMENT CLUSTER FINISH, LOWER CENTER		
0608-	WEIZHI		55367-0DK60	1	0608-	WEIZHI		55406-52K11	1
55411	仪表板中部通风口总成	REGISTER ASSY, INSTRUMENT PANEL CETER			74102A	前烟灰盒盒体分总成	RECEPTACLE ASSY, FRONT ASH TRAY		
0608-	WEIZHI		55411-52K10	1	0608-	WEIZHI		74102-52K10	1
55510	下物品箱总成	DOOR ASSY, GLOVE COMPARTMRNT			86122	收放机孔储物盒	RADIO FURNITURE BOX		
0608-	WEIZHI		55550-52K30	1	0608-	WEIZHI..STD		86122-0DK90	1
55521	水杯托架总成	TRAY ASSY, CUP							
0608-	WEIZHI..DLX		55521-0DK20	1					
55539	备用开关孔盖	COVER, SPARE SWITCH HOLE							
0608-	WEIZHI		55539-52K10	1					
0703-	WEIZHI	出口车用	55539-52K20	1					
55545	保险盒维修孔盖	COVER, FUSE BOX OPENING							
0608-	WEIZHI		55545-0DK20	1					
55650	仪表板左侧通风口总成	REGISTER ASSY, INSTRUMENT PANEL RH							
0608-	WEIZHI		55650-52K10	1					
55660	仪表板右侧通风口总成	REGISTER ASSY, INSTRUMENT PANEL LH							
0608-	WEIZHI		55660-52K10	1					
55303B	仪表板下部总成	PANEL SUB-ASSY, INSTRUMENT, LOWER							
0608-	WEIZHI		55310-52K60	1					

Edited by Foxit PDF Editor
Copyright (c) by Foxit Software Company, 2004 - 2007
For Evaluation Only.

55-03 前围板及风挡玻璃 COWL PANEL & WINDSHIELD GLASS
(0608-)

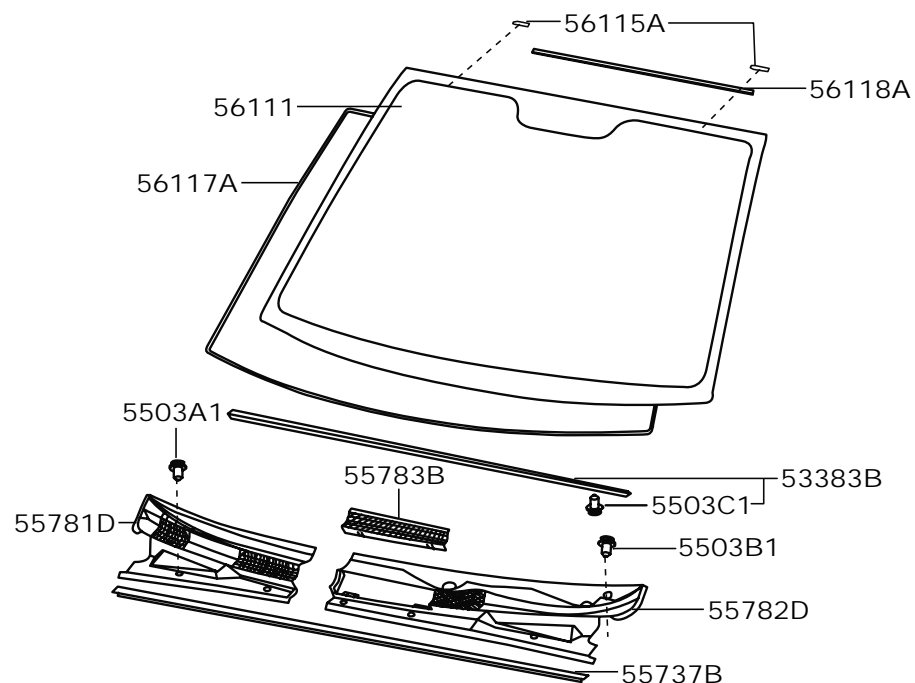

标号 No.	车型 TYPE	说明 ILLUSTRATION	备件号 PART NUMBER	数量 QTY
56111	前风窗玻璃分总成 GLASS, WINDSHIELD			
0608-WEIZHI			56101-52K20	1
53383B	前围上部密封条 SEAL, HOOD TO COWL TOP			
0608-WEIZHI			53383-0DA50	1
55737B	暖风导板1号密封条 SEAL, HEATER AIR DUCT SPLASH SHIELD, NO. 1			
0608-WEIZHI			55737-52K10	1
55781D	前围上部右通风盖板 LOUVER, COWL TOP VENTILATOR, RH			
0608-WEIZHI			55781-0DK80	1
55782D	前围上部左通风盖板 LOUVER, COWL TOP VENTILATOR, LH			
0608-WEIZHI			55782-0DK70	1
55783B	前围上部中通风盖板 LOUVER, COWL TOP VENTILATOR, CENTER NO. 1			
0608-WEIZHI			55783-0DK10	1
56115A	前风挡玻璃止动块 STOPPER, WINDSHIELD GLASS			
0608-WEIZHI			56115-33040	2
56117A	前风挡玻璃档条 DAM, WINDOW GLASS ADHESIVE			
0608-WEIZHI			56117-52K10	1
56118A	前风挡玻璃2号档条 DAM, WINDOW GLASS ADHESIVE, NO. 2			
0608-WEIZHI			56118-52K10	1
5503A1	卡子 CLIP			
0608-WEIZHI			90467-06153	5
5503B1	卡子 CLIP			
0608-WEIZHI			90467-05153	2
5503C1	右车门密封条固定扣 RETAINER (FOR DOOR WEATHERSTRIP)			
0608-WEIZHI			67867-12150	5

55-04 前围上部 FRONT UPSIDE BRODING
(0608-)

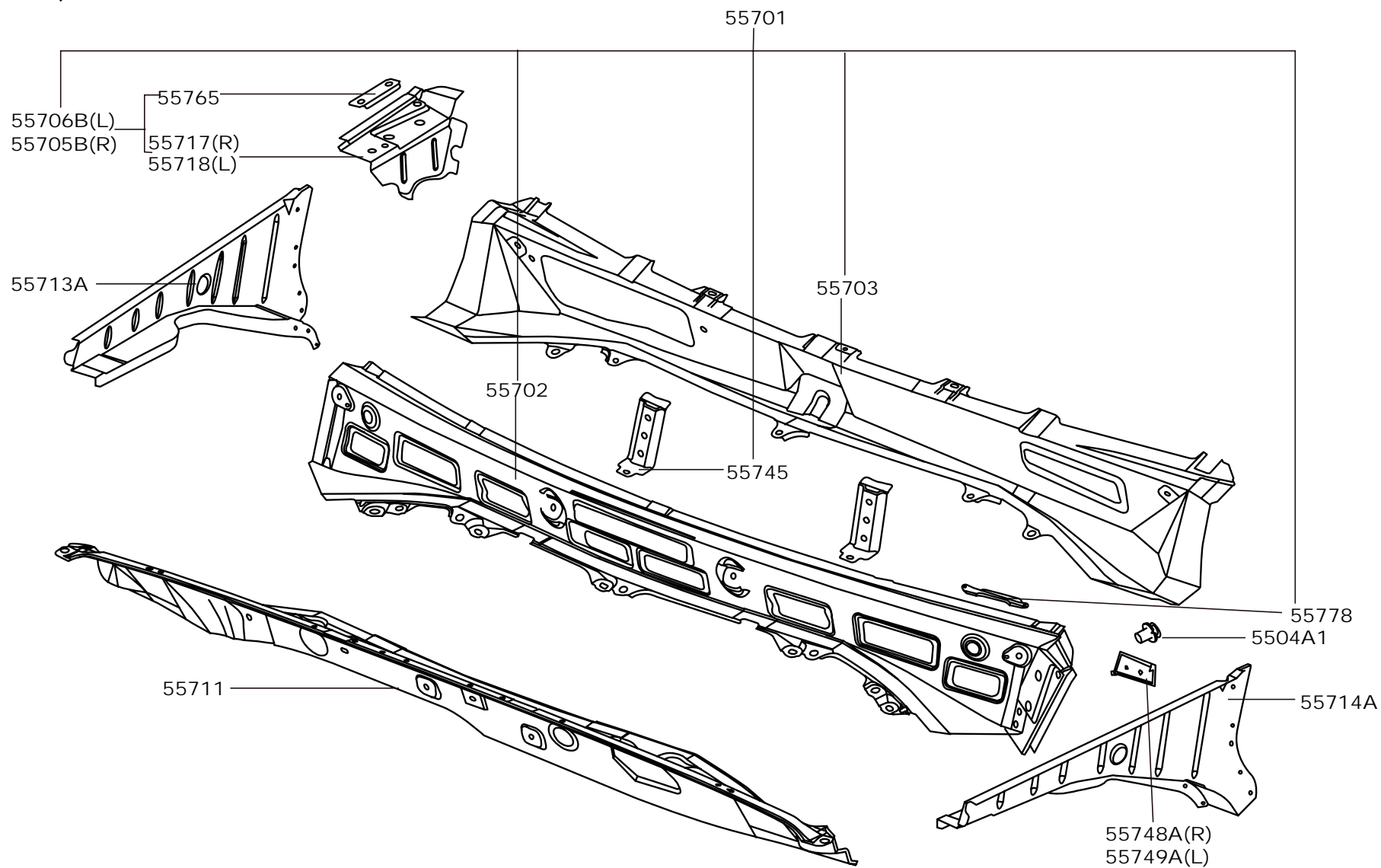



TJFAW

威志车型配件目录

Weizhi Parts Catalog

标号 No.	车型 TYPE	说明 ILLUSTRATION	备件号 PART NUMBER	数量 QTY	标号 No.	车型 TYPE	说明 ILLUSTRATION	备件号 PART NUMBER	数量 QTY
55701	前围上部分总成	PANEL SUB-ASSY, COWL TOP			55706B	前围上部左段分总成	PANEL SUB-ASSY, COWL, LH		
0608-	WEIZHI		55700-ODK60	1	0608-	WEIZHI		55706-ODK50	1
55702	前围上部外板分总成	OUTER PANEL SUB-ASSY, COWL TOP			55713A	右挡泥板加强板	PANEL, APRON REINFORCE, RH		
0608-	WEIZHI		55702-52K00	1	0608-	WEIZHI		55713-0D050	1
55703	前围上部内板分总成	INNER PANEL SUB-ASSY, COWL TOP			55714A	左挡泥板加强板	PANEL, APRON REINFORCE, LH		
0608-	WEIZHI		55703-ODK60	1	0608-	WEIZHI		55714-0D050	1
55711	前围盖板分总成	PANEL, COWL TOP, OUTER			5504A1	带垫螺栓	BOLT		
0608-	WEIZHI		55701-52K50	1	0608-	WEIZHI		90119-06786	4
55717	前围上部右段	COWL TOP PANEL, RH							
0608-	WEIZHI		55717-ODK50	1					
55718	前围上部左段	COWL TOP PANEL, LH							
0608-	WEIZHI		55718-ODK50	1					
55745	前围上部内板加强板	REINFORCEMENT PANEL, COWL TOP							
0608-	WEIZHI		55745-ODK40	2					
55748A	前围上部右支撑板	BRACKET, COWL TOP INNER TO PILLAR							
0608-	WEIZHI		55748-52K10	1					
55749A	前围上部左支撑板	BRACKET, COWL TOP INNER TO PILLAR, LH							
0608-	WEIZHI		55749-52K10	1					
55765	发动机盖铰链支座加强板	REINFORCEMENT, HOOD HINEE SEAT							
0608-	WEIZHI		55765-0D040	2					
55778	VIN铭牌支架	BRACKET, VIN PLATE							
0608-	WEIZHI		55778-ODK10	1					
55705B	前围上部右段分总成	PANEL SUB-ASSY, COWL, RH							
0608-	WEIZHI		55705-ODK50	1					

Edited by Foxit PDF Editor
Copyright (c) by Foxit Software Company, 2004 - 2007
For Evaluation Only.

58-01 中后地板 FLOOR PAN & LOWER BACK PANEL
(0608-) HB

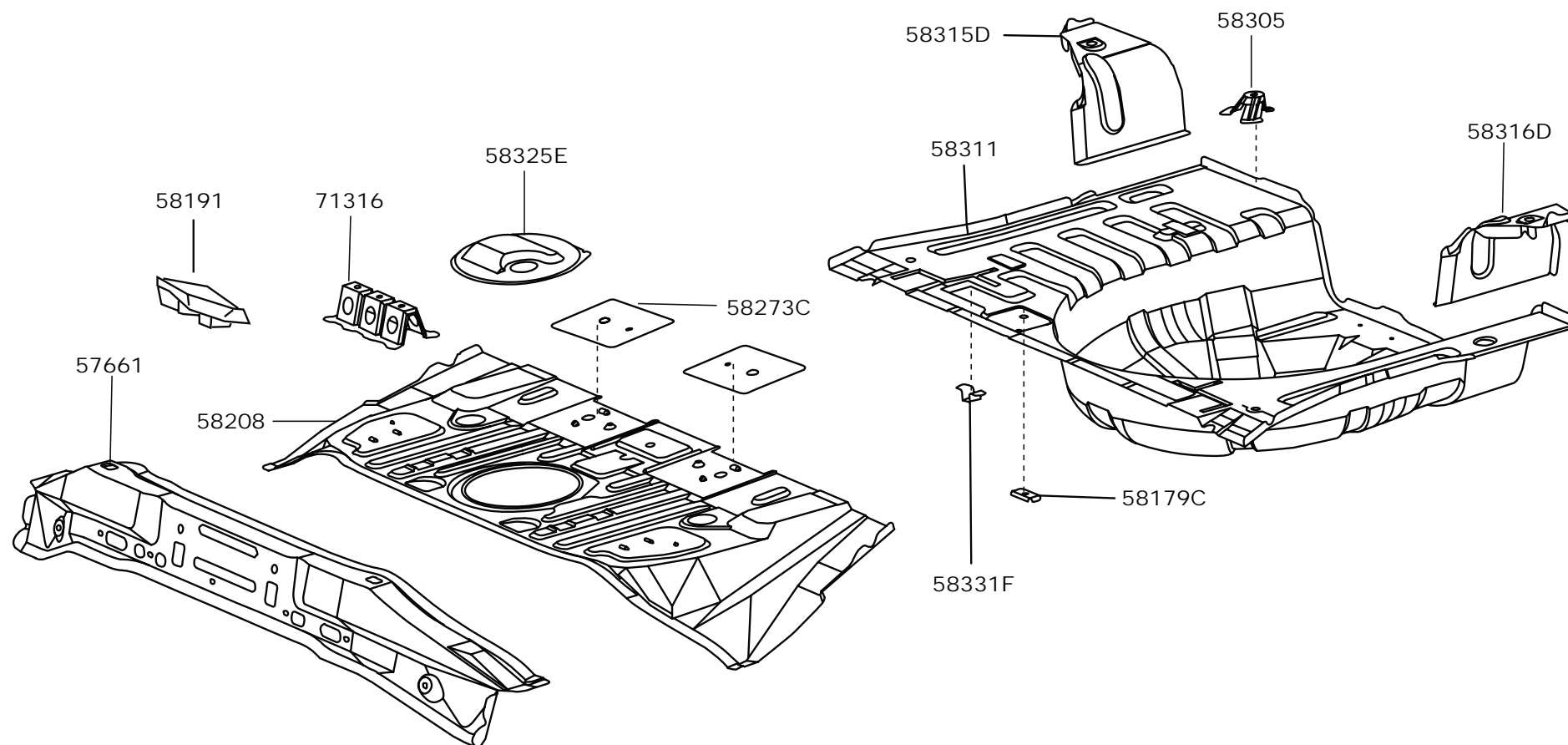

58-01 中后地板 FLOOR PAN & LOWER BACK PANEL

(0608-) 4D

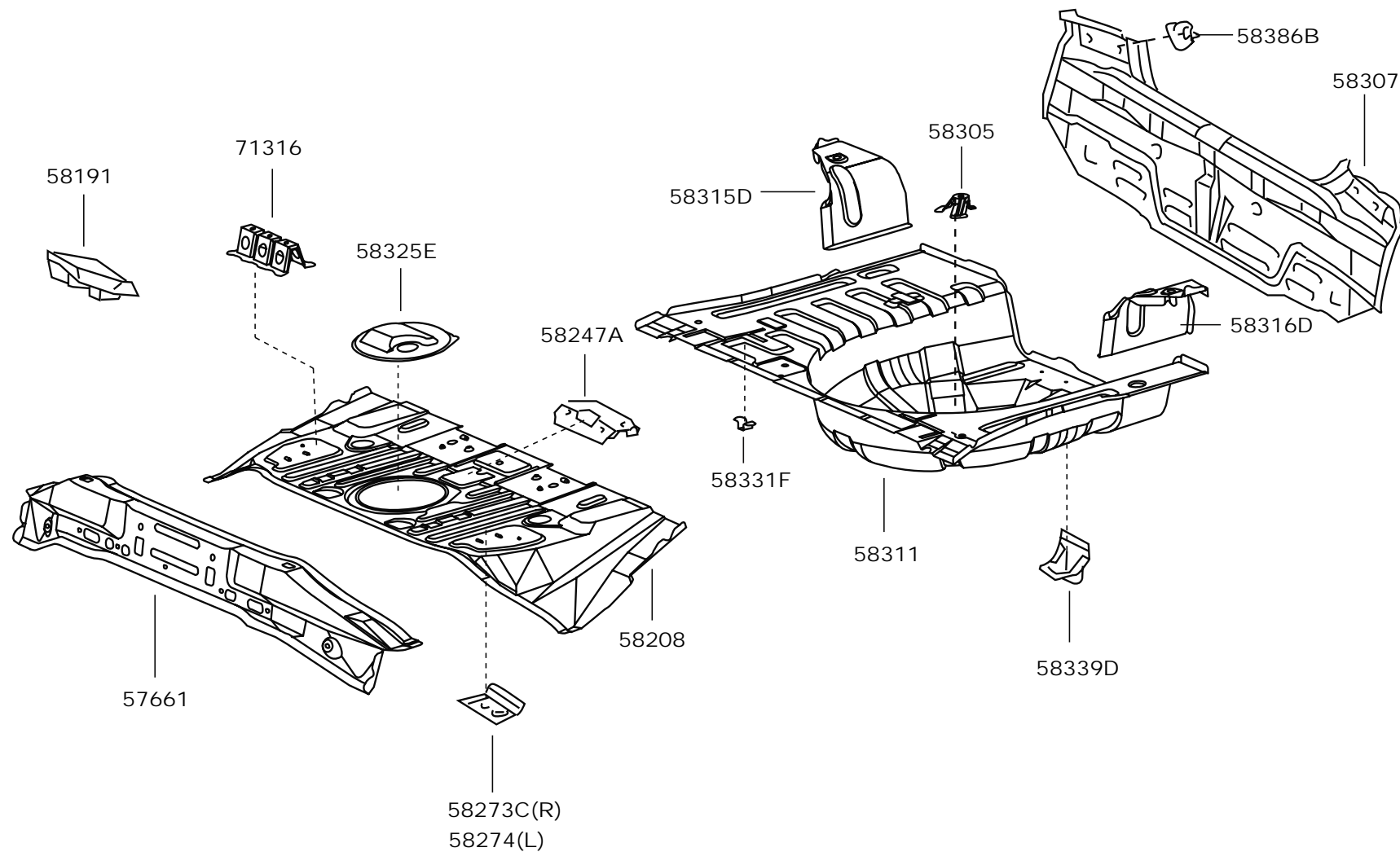



TJFAW

天津一汽

威志车型配件目录

Weizhi Parts Catalog

标号 No.	车型 TYPE	说明 ILLUSTRATION	备件号 PART NUMBER	数量 QTY	标号 No.	车型 TYPE	说明 ILLUSTRATION	备件号 PART NUMBER	数量 QTY
58191	前地板脚踏板	FOOTREST, FRONT FLOOR			58311	后地板	PAN, REAR FLOOR		
0608-	WEIZHI		58191-52010	1	0608-	WEIZHI..HB		58311-52121	1
58274	中地板左侧安全带固定点加强板	REINFORCEMENT, BELT ANCHOR TO CENTER FLOOR, LH			0608-	WEIZHI..4D		58311-52050	1
0608-	WEIZHI..4D		58274-52021	1	0608-	WEIZHI..4D		58311-0D040	1
58307	车身后围板分总成	PANEL SUB-ASSY, BODY LOWER BACK			58315D	后地板右侧连接板	EXTENSION, REAR FLOOR PAN, RH		
0608-	WEIZHI..HB		58307-52K20	1	0608-	WEIZHI..HB		58315-52010	1
0608-	WEIZHI..4D		58307-0DK60	1	0608-	WEIZHI..4D		58315-52050	1
57661	后地板前横梁	MEMBER, REAR FLOOR CROSS, FRONT			0608-	WEIZHI..4D		58315-0D010	1
0608-	WEIZHI		57661-0D020	1	58316D	后地板左侧连接板	EXTENSION, REAR FLOOR PANEL, LH		
0608-	WEIZHI..4D		57661-52010	1	0608-	WEIZHI..HB		58316-52010	1
58179C	地板卡子支架	BRACKET, FLOOR CLAMP			0608-	WEIZHI..4D		58316-52050	1
0608-	WEIZHI..HB		58179-48010	1	0608-	WEIZHI..4D		58316-0D010	1
58208	中地板	PAN, CENTER FLOOR			58325E	后地板维修孔盖	COVER, REAR FLOOR SERVICE HOLE		
0608-	WEIZHI..HB		58211-52023	1	0608-	WEIZHI		58325-52010	1
0608-	WEIZHI..4D		58211-0D041	1	58331F	后地板隔热板3号安装支架	BRACKET, REAR FLOOR INSULATOR, NO. 3		
0608-	WEIZHI..4D		58211-52051	1	0608-	WEIZHI		58331-10010	2
58247A	后座椅座垫铰链加强板	REINFORCEMENT, RER SEAT CUSHION HINGE			58339D	千斤顶支架	BRACKET, JACK UP		
0608-	WEIZHI..4D		58247-52010	1	0608-	WEIZHI..4D		58339-52010	1
58273C	地板安全带固定点5号加强板	REINFORCEMENT, BELT ANCHOR TO CENTER FLOOR			71316	后座椅支撑支架	BRACKET, REAR SEAT SUPPORT		
0608-	WEIZHI..HB		58273-52010	2	0608-	WEIZHI..HB		71316-52010	2
0608-	WEIZHI..4D		58273-52031	1	0608-	WEIZHI..4D		71316-52061	2
58305	备胎安装支架	BRACKET SUB-ASSY, SPARE WHEEL CLAMP							
0608-	WEIZHI..HB		58351-52090	1					
0608-	WEIZHI..4D		58351-32010	1					
58386B	后保险杠2号安装支架	BRACKET, REAR BUMPER COVER, NO. 2							
0608-	WEIZHI..4D		58386-52020	2					

Edited by Foxit PDF Editor
Copyright (c) by Foxit Software Company, 2004 - 2007
For Evaluation Only.

58-02 地板隔热垫 FLOOR INSULATOR
(0608-)

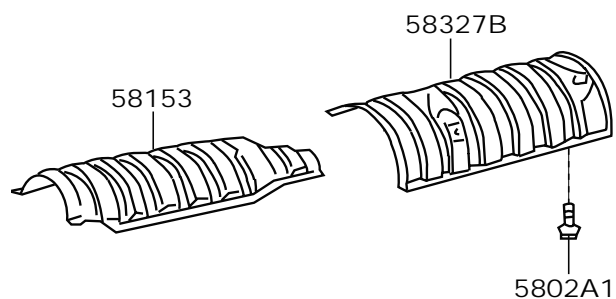

标号 No.	车型 TYPE	说明 ILLUSTRATION	备件号 PART NUMBER	数量 QTY
58153	前地板2号隔热板	INSULATOR, FRONT FLOOR HEAT, NO. 2		
0608-58153	WEIZHI		58153-52030	1
58327B	主消声器隔热板	INSULATOR, MAIN MUFFLER HEAT		
0608-58327B	WEIZHI.. HB		58327-52050	1
0608-58327B	WEIZHI.. 4D		58327-52031	1
5802A1	带垫螺栓			
0608-5802A1	WEIZHI		90119-06741	4

58-04 地板衬垫及地毯 MAT & CARPET
(0608-)

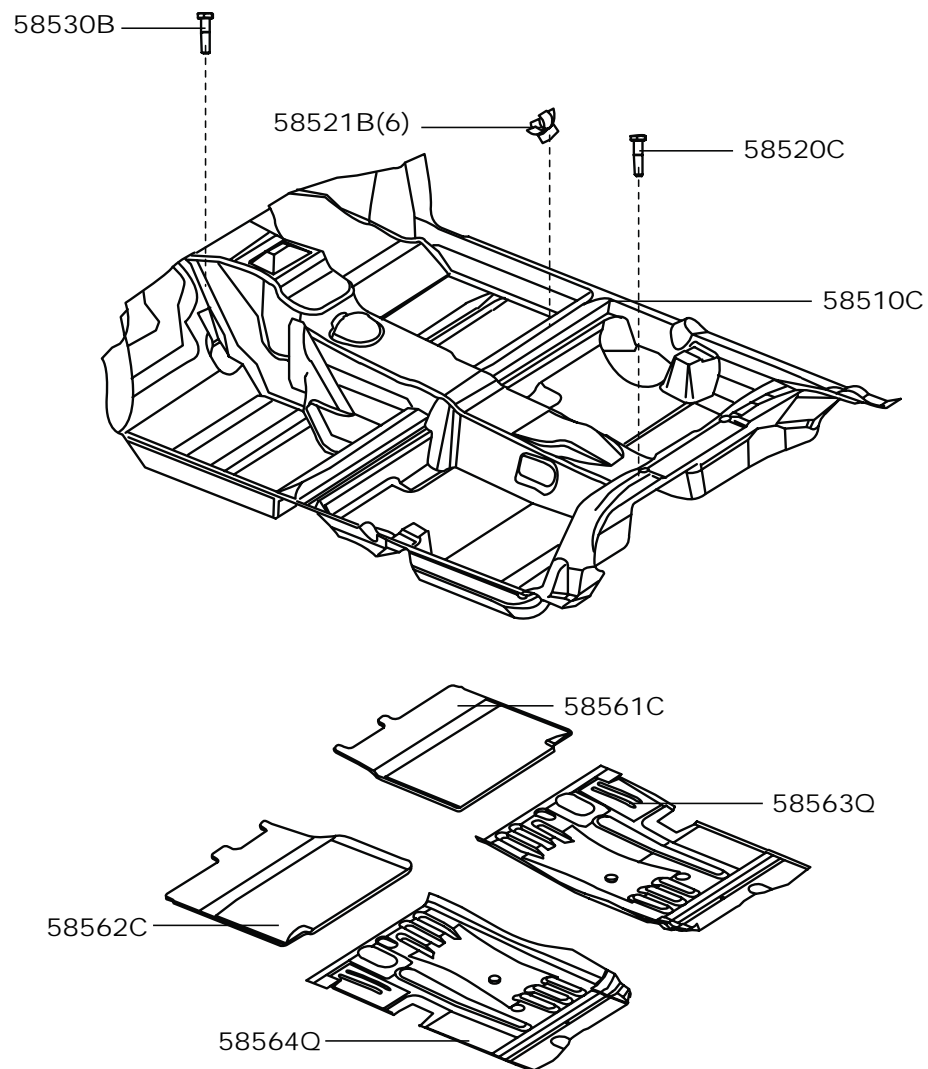

标号 No.	车型 TYPE	说明 ILLUSTRATION	备件号 PART NUMBER	数量 QTY
58510C	前地板地毯总成	CARPET ASSY, FRONT FLOOR		
0608-WEIZHI			58510-ODK60	1
58520C	卡子	CLIP (FOR FRONT FLOOR CARPET)		
0608-WEIZHI			90467-06016	1
58521B	前地毯扣钉	HOOK, FLOOR CARPET		
0608-WEIZHI			58521-OD050	6
58530B	卡子	CLIP (FOR FRONT FLOOR CARPET)		
0608-WEIZHI			90467-10091	1
58561C	前地板1号消声板	SILENCER, FRONT FLOOR, NO. 1		
0608-WEIZHI			58561-ODA50	1
58562C	前地板2号消声板	SILENCER, FRONT FLOOR, NO. 2		
0608-WEIZHI			58562-ODA50	1
58563Q	前地板3号消声板	SILENCER, FRONT FLOOR, NO. 3		
0608-WEIZHI			58563-ODK50	1
58564Q	前地板4号消声板	SILENCER, FRONT FLOOR, NO. 4		
0608-WEIZHI			58564-ODK50	1

58-05 前地板 FRONT FL00R
(0608-)

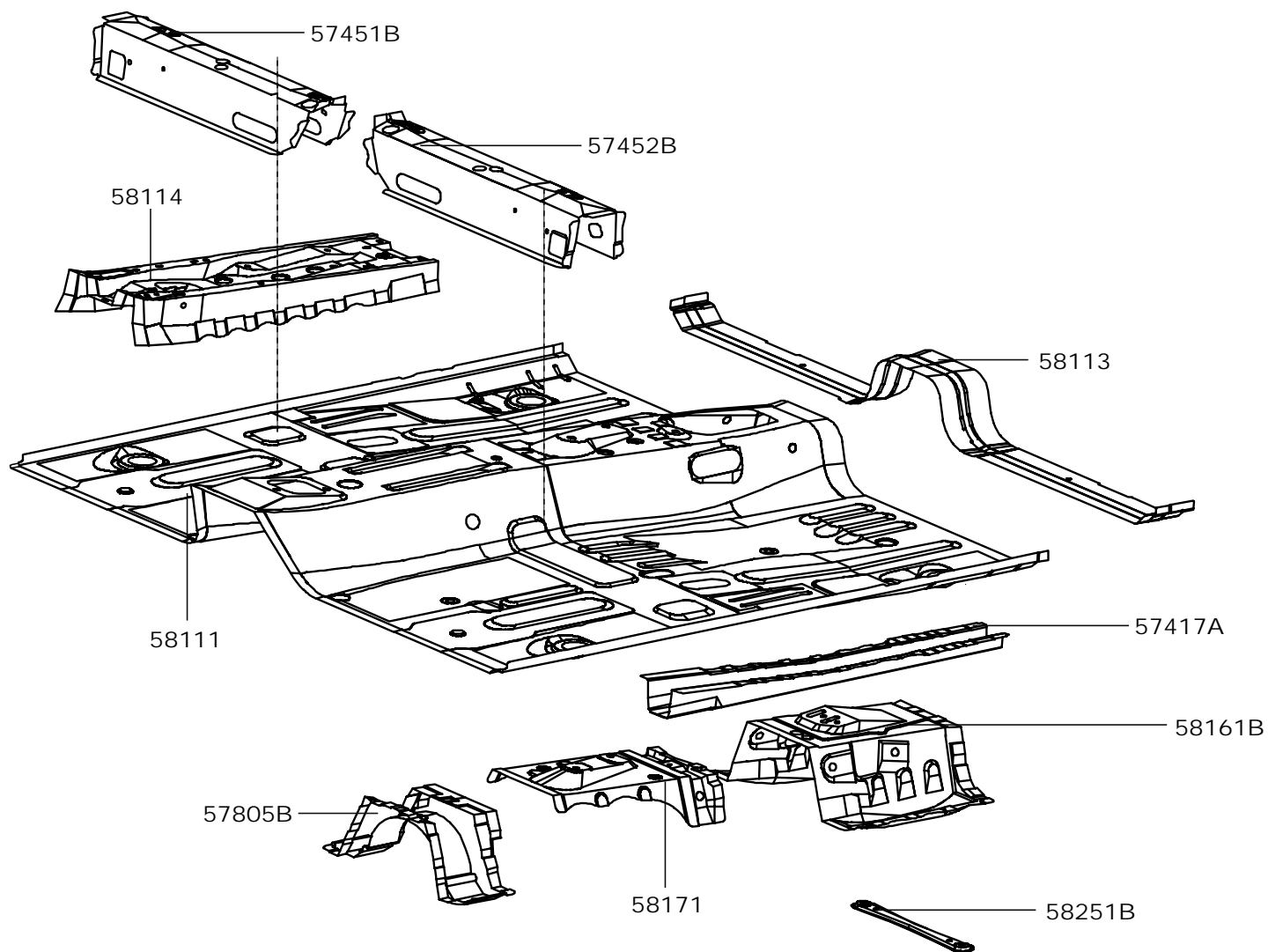



TJFAW

威志车型配件目录

Weizhi Parts Catalog

标号 No.	车型 TYPE	说明 ILLUSTRATION	备件号 PART NUMBER	数量 QTY	标号 No.	车型 TYPE	说明 ILLUSTRATION	备件号 PART NUMBER	数量 QTY
58111	前地板	PAN, FRONT FLOOR							
0608-	WEIZHI		58111-ODD50	1					
58113	前地板延伸板	EXTENSION, FRONT FLOOR							
0608-	WEIZHI		58113-ODK40	1					
58114	前地板加强板	REINFORCEMENT, FRONT FLOOR							
0608-	WEIZHI		58114-ODK20	1					
58171	停车制动器座加强板	REINFORCEMENT, PARKING BRAKE HANDLE SEAT							
0608-	WEIZHI		58171-52031	1					
57417A	前地板下加强梁	REINFORCEMENT, FRONT FLOOR							
0608-	WEIZHI		57417-52K11	2					
57451B	前地板右横梁	MEMBER, FRONT FLOOR CROSS, RH							
0608-	WEIZHI		57451-OD050	1					
57452B	前地板左横梁	MEMBER, FRONT FLOOR CROSS, LH							
0608-	WEIZHI		57452-OD050	1					
57805B	安全带1号加强板分总成	REINFORCEMENT SUB-ASSY, BELT ANCHOR, RH							
0608-	WEIZHI		57805-52022	1					
58161B	前地板安全带固定点加强板	REINFORCEMENT, BELT ANCHOR TO FLOOR PAN							
0608-	WEIZHI		58161-52K10	1					
58251B	地板前支架	BRACKET, FLOOR PANEL, FRONT							
0608-	WEIZHI		58251-52A10	1					

Edited by Foxit PDF Editor
Copyright (c) by Foxit Software Company, 2004 - 2007
For Evaluation Only.

58-06 控制台及支座 CONSOLE BOX & BRACKET
(0608-)

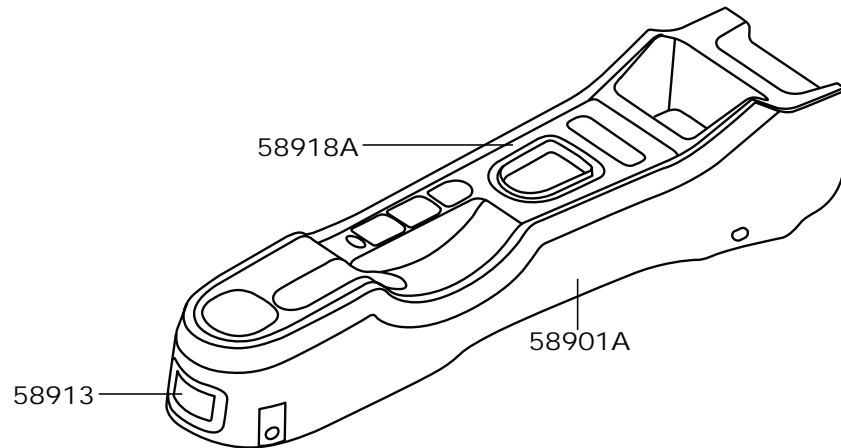

标号 No.	车型 TYPE	说明 ILLUSTRATION	备件号 PART NUMBER	数量 QTY
58913	后烟灰盒总成 REAR ASH TRAY ASSY			
0608-	WEIZHI		58913-0DK30	1
58901A	后组合通道盒 BOX SUB-ASSY, CONSOLE, REAR			
0608-	WEIZHI		58911-52K20	1
58918A	后组合通道盒上盖 COVER, CONSOLE, REAR BOX, UPPER			
0608-	WEIZHI		58918-0DK50	1

58-07 后围板 REAR BOARDING
(0608-) HB

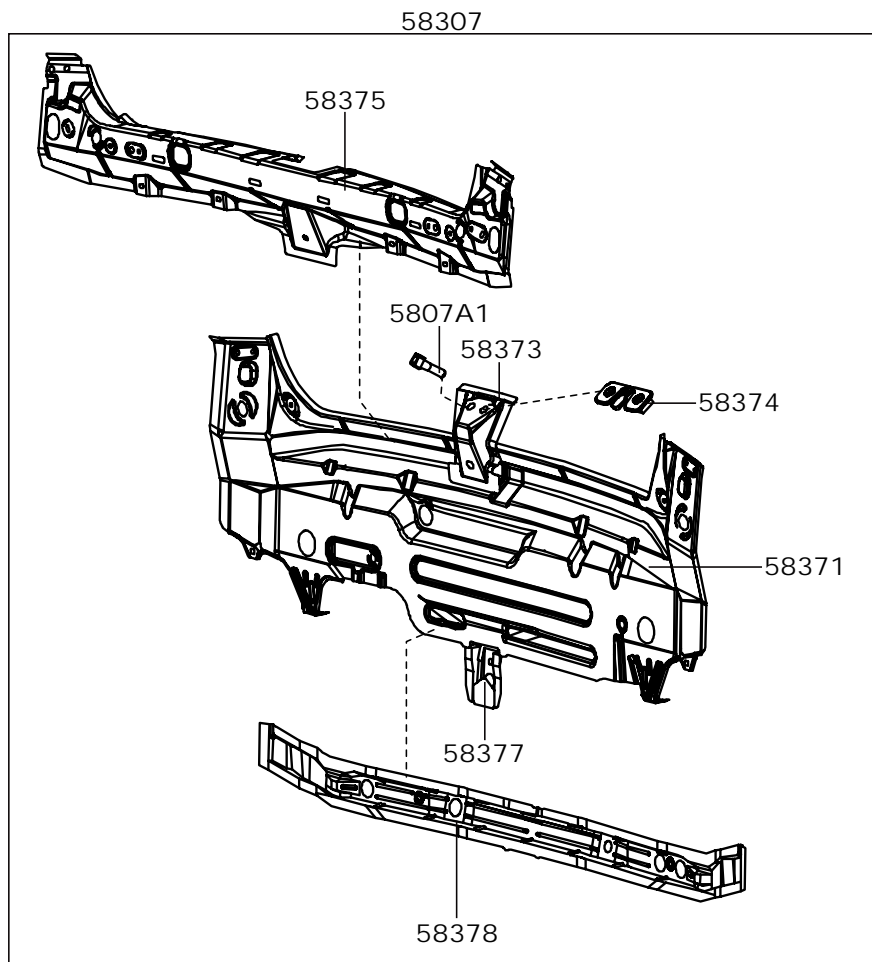

标号 No.	车型 TYPE	说明 ILLUSTRATION	备件号 PART NUMBER	数量 QTY
58307	车身后围板分总成	PANEL SUB-ASSY, BODY LOWER BACK		
0608-	WEIZHI.. HB		58307-52K20	1
58371	后围板	REAR BOARDING		
0608-	WEIZHI.. HB		58371-52K10	1
58373	背门锁撞板固定板	FIXATION, BACK DOOR LOCK STRIKER		
0608-	WEIZHI.. HB		58373-52K10	1
58374	背门锁撞板加强板	REINFORCEMENT, BACK DOOR LOCK STRIKER		
0608-	WEIZHI.. HB		58374-10030	1
58375	后围板加强板	REINFORCEMENT, REAR BOARDING		
0608-	WEIZHI.. HB		58375-52K11	1
58377	后围2号外板	OUTER PANEL, REAR BOARDING, NO2		
0608-	WEIZHI.. HB		58377-52010	1
58378	后围板中部加强板	REINFORCEMENT, BODY LOWER BACK PANEL		
0608-	WEIZHI.. HB		58378-52070	1
5807A1	凸焊螺母	NUT		
0608-	WEIZHI.. HB		94223-80800	2

61-01 側围部件 SIDE MEMBER

(0608-) HB

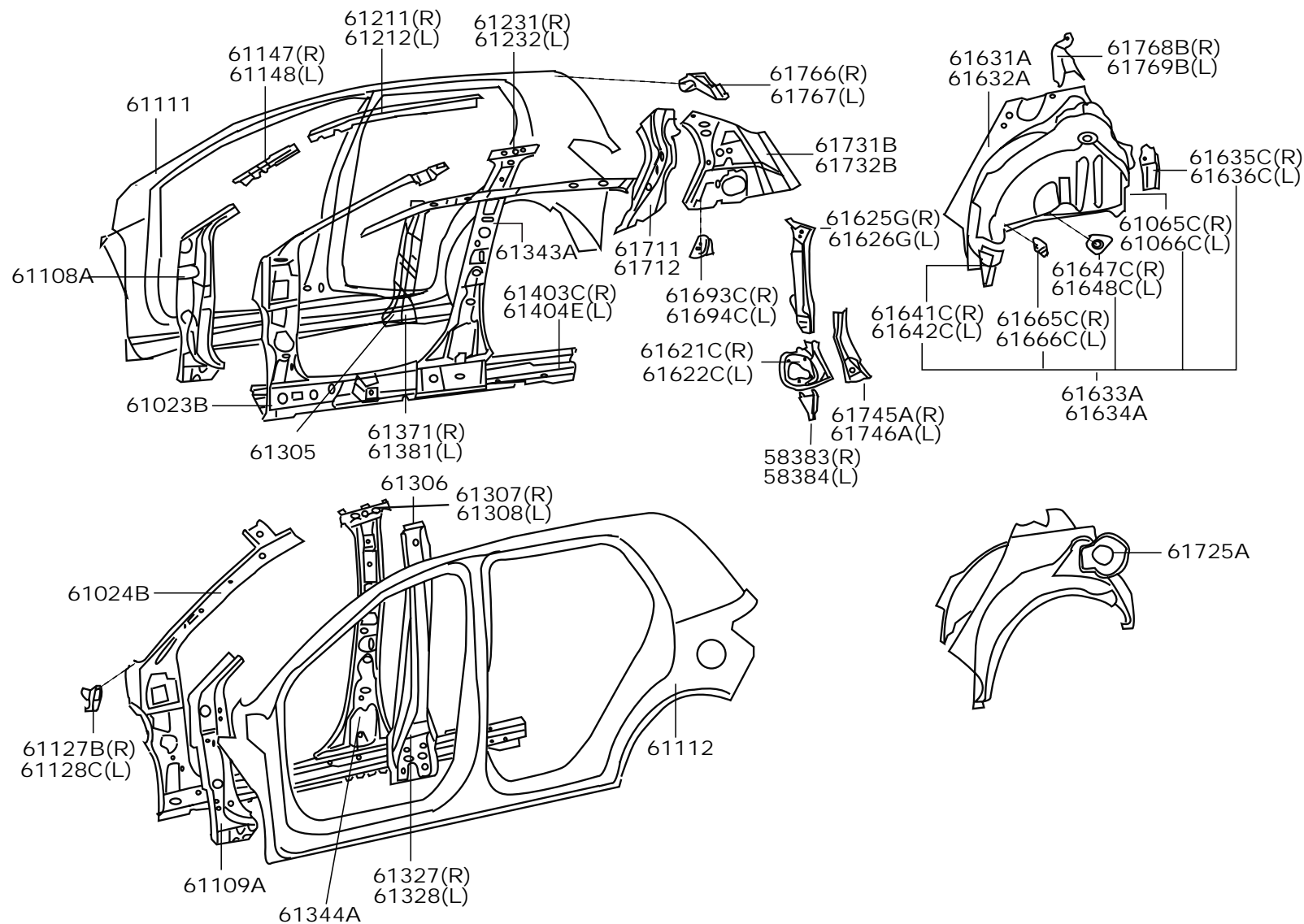

61-01 侧围部件 SIDE MEMBER

(0608-) 4D

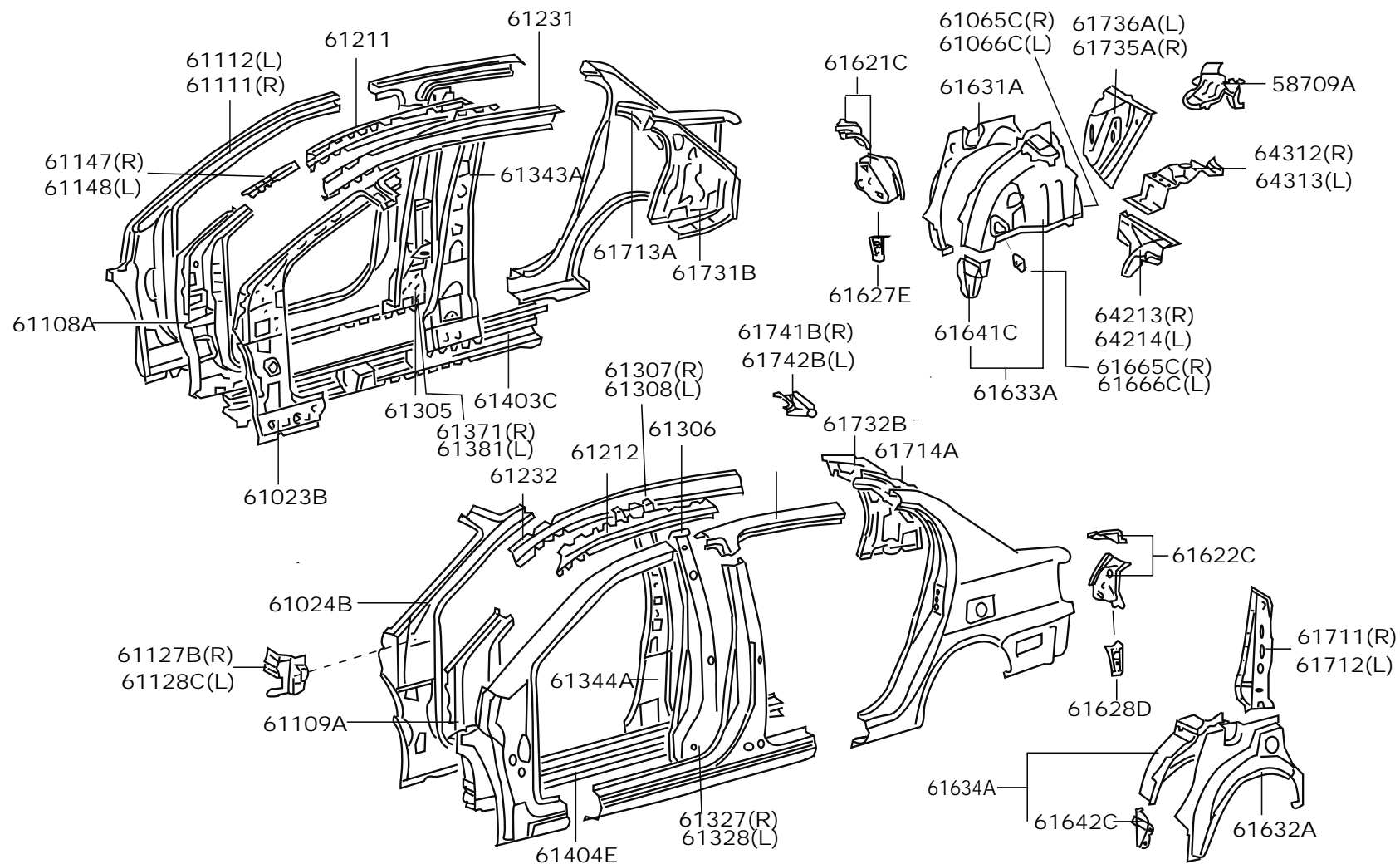

标号 No.	车型 TYPE	说明 ILLUSTRATION	备件号 PART NUMBER	数量 QTY
61111	右侧围外板	PANEL, SIDE, OUTER RH		
0608-	WEIZHI..HB		61111-52K12	1
0608-	WEIZHI..4D		61111-ODK90	1
61305	右中柱下部加强板分总成	REIFORCE SUB-ASSY, CENTER BODY PILLAR LOWER RH		
0608-	WEIZHI		61305-ODK40	1
61306	左中柱下部加强板分总成	REIFORCE SUB-ASSY, CENTER BODY PILLAR LOWER LH		
0608-	WEIZHI		61306-ODK40	1
64213	后窗台板右下延伸板	EXTENSION, PACKAGE TRAY STRAINER, RH		
0608-	WEIZHI..4D		64213-52010	1
64214	后窗台板左下延伸板	EXTENSION, PACKAGE TRAY STRAINER, LH		
0608-	WEIZHI..4D		64214-52010	1
64312	后窗台板装饰板右支架	BRACKET, PACKAGE TRAY, RH		
0608-	WEIZHI..4D		64312-52K10	1
64313	后窗台板装饰板左支架	BRACKET, PACKAGE TRAY, LH		
0608-	WEIZHI..4D		64313-52K10	1
58383	后围板右侧2号加强板	REINFORCEMENT, BOOY LOWER BACK NO2, RH		
0608-	WEIZHI..HB		58383-52K20	1
58384	后围板左侧2号加强板	REINFORCEMENT, BOOY LOWER BACK NO2, LH		
0608-	WEIZHI..HB		58384-52K20	1
58709A	千斤顶支座分总成	CARRIER SUB-ASSY, JACK		
0608-	WEIZHI..4D		58709-OD040	1
61023B	右前柱内板分总成	INNERPANEL SUB-ASSY, B PILLAR, RH		
0608-	WEIZHI		61023-ODK60	1

标号 No.	车型 TYPE	说明 ILLUSTRATION	备件号 PART NUMBER	数量 QTY
61024B	左前柱内板分总成	INNERPANEL SUB-ASSY, B PILLAR, LH		
0608-	WEIZHI		61024-ODK60	1
61065C	右后弹簧支座分总成	SEAT SUB-ASSY, SPRING REAR RH		
0608-	WEIZHI..HB		61065-52010	1
0608-	WEIZHI..4D		61065-52020	1
61066C	左后弹簧支座分总成	SEAT SUB-ASSY, SPRING REAR LH		
0608-	WEIZHI..HB		61066-52010	1
0608-	WEIZHI..4D		61066-52020	1
61108A	右前柱下部加强板分总成	REINFORCE SUB-ASSY, A PILLAR, LOWER RH		
0608-	WEIZHI		61108-52K11	1
61109A	左前柱下部加强板分总成	REINFORCE SUB-ASSY, A PILLAR, LOWER LH		
0608-	WEIZHI		61109-52K11	1
61112	左侧围外板	PANEL, SIDE, OUTER LH		
0608-	WEIZHI..HB		61112-52K12	1
0608-	WEIZHI..4D		61112-ODK00	1
61127B	前围上部右侧板2号加强板	REINFORCEMENT, COWL SIDE PANEL, NO. 2 RH		
0608-	WEIZHI		61127-52K10	1
61128C	前围上部左侧板2号加强板	REINFORCEMENT, COWL SIDE PANEL, NO. 2 LH		
0608-	WEIZHI		61128-52K10	1
61147	右前柱上延伸板	EXTENSION, FRONT BOOY PILLAR, UPPER OUTER RH		
0608-	WEIZHI		61147-52K30	1
61148	左前柱上延伸板	EXTENSION, FRONT BOOY PILLAR, UPPER OUTER LH		
0608-	WEIZHI		61148-52K30	1
61211	顶盖右边梁外板	PANEL, ROOF SIDE MEMBER, OUTER RH		
0608-	WEIZHI		61211-52K12	1

标号 No.	车型 TYPE	说明 ILLUSTRATION	备件号 PART NUMBER	数量 QTY	标号 No.	车型 TYPE	说明 ILLUSTRATION	备件号 PART NUMBER	数量 QTY
61212	顶盖左边梁外板 PANEL, ROOF SIDE MEMBER, OUTER LH		61212-52K12	1	61381	左中柱上铰链1号加强板 REINFORCE, CENTER PILLAR UPPER HINGE, NO. 1, LH		61381-0DK40	1
0608-WEIZHI					0608-WEIZHI				
61231	顶盖右边梁内板 PANEL, ROOF SIDE MEMBER, INNER RH		61231-52K11	1	61403C	右下边梁加强板分总成 REINFORCEMENT SUB-ASSY, SILL, RH		61403-52K10	1
0608-WEIZHI..HB			61231-52K91	1	0608-WEIZHI				
0608-WEIZHI..4D					61404E	左下边梁加强板分总成 REINFORCEMENT SUB-ASSY, SILL, LH		61404-52K10	1
61232	顶盖左边梁内板 PANEL, ROOF SIDE, INNER LH		61232-52K11	1	0608-WEIZHI				
0608-WEIZHI..HB			61232-52K91	1	61621C	背门口右角板 TROUGH, BACK DOOR OPENING, RH		61621-52K10	1
0608-WEIZHI..4D					0608-WEIZHI..HB				
61307	右中柱内板分总成 PANEL SUB-ASSY, B PILLAR, INNER RH		61307-0DK80	1	61622C	背门口左角板 TROUGH, BACK DOOR OPENING, LH		61622-52K10	1
0608-WEIZHI..HB			61307-0DK70	1	0608-WEIZHI..HB				
0608-WEIZHI..4D					61625G	右后侧围上连接板 EXTENSION, QUARTER PANEL, UPPER REAR RH		61625-52K10	1
61308	左中柱内板分总成 PANEL SUB-ASSY, B PILLAR, INNER LH		61308-0DK80	1	0608-WEIZHI..4D			61625-52K80	1
0608-WEIZHI..HB			61308-0DK70	1	61626G	左后侧围上连接板 EXTENSION, REAR QUARTER PANEL, UPPER LH		61626-52K10	1
0608-WEIZHI..4D					0608-WEIZHI..HB			61626-52K80	1
61327	右中柱外部加强板 REINFORCEMENT, B PILLAR, OUTER RH		61327-0DK40	1	0608-WEIZHI..4D				
0608-WEIZHI					61628D	左后侧围后下连接板 EXTENSION, QUARTER PANEL, REAR LOWER LH		61628-52K20	1
61328	左中柱外部加强板 REINFORCEMENT, B PILLAR, OUTER LH		61328-0DK40	1	0608-WEIZHI..4D				
0608-WEIZHI					61631A	右后轮罩外板 PANEL, QUARTER WHEEL HOUSE, OUTER RH		61631-52K10	1
61343A	右中柱内板 PILLAR, CENTER BODY, INNER RH		61343-0DK60	1	0608-WEIZHI..HB			61631-52K30	1
0608-WEIZHI					0608-WEIZHI..4D				
61344A	左中柱内板 PILLAR, CENTER BODY, INNER LH		61344-0DK60	1	61632A	左后轮罩外板 PANEL, QUARTER WHEEL HOUSE, OUTER LH		61632-52K10	1
0608-WEIZHI					0608-WEIZHI..HB			61632-52K30	1
61371	右中柱上铰链1号加强板 REINFORCE, CENTER PILLAR UPPER HINGE, NO. 1, RH		61371-0DK40	1	0608-WEIZHI..4D				
0608-WEIZHI									



TJFAW

威志车型配件目录

Weizhi Parts Catalog

标号 No.	车型 TYPE	说明 ILLUSTRATION	备件号 PART NUMBER	数量 QTY
61633A	右后轮罩内板			
	PANEL, QUARTER WHEEL HOUSE, INNER RH			
0608-	WEIZHI..HB		61633-52K40	1
0608-	WEIZHI..4D		61633-52K80	1
61634A	左后轮罩内板			
	PANEL, QUARTER WHEEL HOUSE, INNER LH			
0608-	WEIZHI..HB		61634-52K40	1
0608-	WEIZHI..4D		61634-52K80	1
61635C	右侧围轮罩延伸板			
	EXTENSION, QUARTER WHEEL HOUSE, ROOF SIDE, RH			
0608-	WEIZHI..HB		61635-52010	1
61636C	左侧围轮罩延伸板			
	EXTENSION, QUARTER WHEEL HOUSE, ROOF SIDE, LH			
0608-	WEIZHI..HB		61636-52010	1
61641C	右后轮罩前角板			
	GUSSET, QUARTER WHEEL HOUSE, FRONT RH			
0608-	WEIZHI		61641-52K10	1
61642C	左后轮罩前角板			
	GUSSET, QUARTER WHEEL HOUSE, FRONT LH			
0608-	WEIZHI		61642-52K10	1
61647C	后座椅靠背铰链右下支座			
	RETAINER, REAR SEAT BACK PIVOT, LOWER RH			
0608-	WEIZHI..HB		61647-52010	1
61648C	后座椅靠背铰链左下支座			
	RETAINER, REAR SEAT BACK PIVOT, LOWER LH			
0608-	WEIZHI..HB		61648-52010	1
61665C	右后轮罩安全带下固定点加强板			
	REINFORCEMENT, SEAT BELT LOWER ANCHOR, TO QUARTER WHEEL HOUSE, RH			
0608-	WEIZHI		61665-52010	1
61666C	左后轮罩安全带下固定点加强板			
	REINFORCEMENT, SEAT BELT LOWER ANCHOR, TO QUARTER WHEEL HOUSE, LH			
0608-	WEIZHI		61666-52010	1
61693C	右后座椅靠背连接板			
	RETAINER, REAR SEAT BACK SET, RH			
0608-	WEIZHI..HB		61693-52100	1

标号 No.	车型 TYPE	说明 ILLUSTRATION	备件号 PART NUMBER	数量 QTY
61694C	左后座椅靠背连接板			
	RETAINER, REAR SEAT BACK SET, LH			
0608-	WEIZHI..HB		61694-52100	1
61711	右后侧围加强板			
	PANEL, ROOF SIDE, OUTER RH			
0608-	WEIZHI..HB		61711-52K11	1
0608-	WEIZHI..4D		61711-52K60	1
61712	左后侧围加强板			
	PANEL, ROOF SIDE, OUTER LH			
0608-	WEIZHI..HB		61712-52K11	1
0608-	WEIZHI..4D		61712-52K60	1
61713A	右后侧围板补板			
	EXTENSION, ROOF SIDE, OUTER RH			
0608-	WEIZHI..4D		61713-52K20	1
61714A	左后侧围板补板			
	EXTENSION, ROOF SIDE, OUTER LH			
0608-	WEIZHI..4D		61714-52K20	1
61725A	加油口盒			
	BOX, FUEL INLET			
0608-	WEIZHI..HB		61725-52K10	1
61731B	右后侧围内板			
	PANEL, ROOF SIDE, INNER RH			
0608-	WEIZHI..HB		61731-52K11	1
0608-	WEIZHI..4D		61731-52K50	1
61732B	左后侧围内板			
	PANEL, ROOF SIDE, INNER LH			
0608-	WEIZHI..HB		61732-52K11	1
0608-	WEIZHI..4D		61732-52K50	1
61735A	右后侧围内板后板			
	PANEL, ROOF SIDE, INNER REAR RH			
0608-	WEIZHI..4D		61735-52K10	1
61736A	左后侧围内板后板			
	PANEL, ROOF SIDE, INNER REAR LH			
0608-	WEIZHI..4D		61736-52K10	1

Edited by Foxit PDF Editor
Copyright (c) by Foxit Software Company, 2004 - 2007
For Evaluation Only.



TJFAW

威志车型配件目录

Weizhi Parts Catalog

标号 No.	车型 TYPE	说明 ILLUSTRATION	备件号 PART NUMBER	数量 QTY	标号 No.	车型 TYPE	说明 ILLUSTRATION	备件号 PART NUMBER	数量 QTY
61741B	后围窗口右加强板	REINFORCEMENT, BACK WIDOW OPENING, RH	61741-52K10	1					
0608-	WEIZHI..4D								
61742B	后围窗口左加强板	REINFORCEMENT, BACK WIDOW OPENING, LH	61742-52K10	1					
0608-	WEIZHI..4D								
61745A	背门口右下加强板	REINFORCEMENT, BACK DOOR OPENING, LOWER RH	61745-52K10	1					
0608-	WEIZHI..HB								
61746A	背门口左下加强板	REINFORCEMENT, BACK DOOR OPENING, LOWER LH	61746-52K10	1					
0608-	WEIZHI..HB								
61766B	右后侧围内板安全带固定点加强板	REINFORCEMENT, BELT ANCHOR TO ROOF SIDE, INNER RH	61766-52K10	1					
0608-	WEIZHI..HB								
61767B	左后侧围内板安全带固定点加强板	REINFORCEMENT, BELT ANCHOR TO ROOF SIDE, INNER LH	61767-52K10	1					
0608-	WEIZHI..HB								
61768B	右后轮罩安全带上固定点加强板	REINFORCE, BELT ANCHOR TOP ROOF SIDE, INNER REAR RH	61768-52K10	1					
0608-	WEIZHI..HB								
61769B	左后轮罩安全带上固定点加强板	REINFORCE, BELT ANCHOR TOP ROOF SIDE, INNER REAR LH	61769-52K10	1					
0608-	WEIZHI..HB								
61621D	行李箱口右角板	TROUGH, LUGGAGE COMPARTMENT OPENING, RH	61621-52K40						
0608-	WEIZHI..4D								
61622D	行李箱口左角板	TROUGH, LUGGAGE COMPARTMENT OPENING, LH	61622-52K40						
0608-	WEIZHI..4D								
61627E	右后侧围后下连接板	EXTENSION, QUARTER PANEL, REAR LOWER RH	61627-52K20	1					
0608-	WEIZHI..4D								

61-02 侧围风道 ROOF SIDE VENTILATOR

(0608-) HB

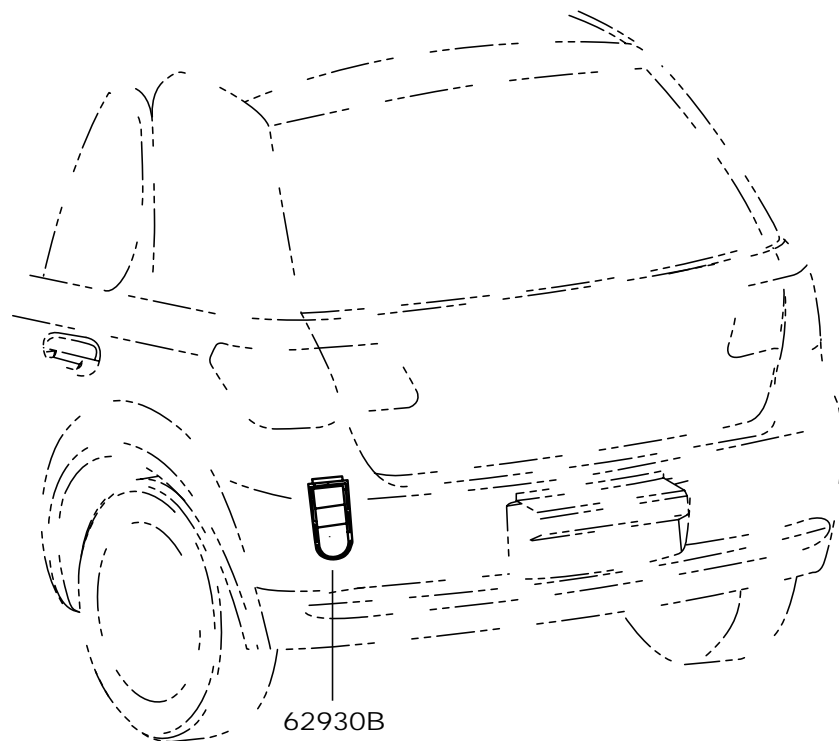

(0608-) 4D

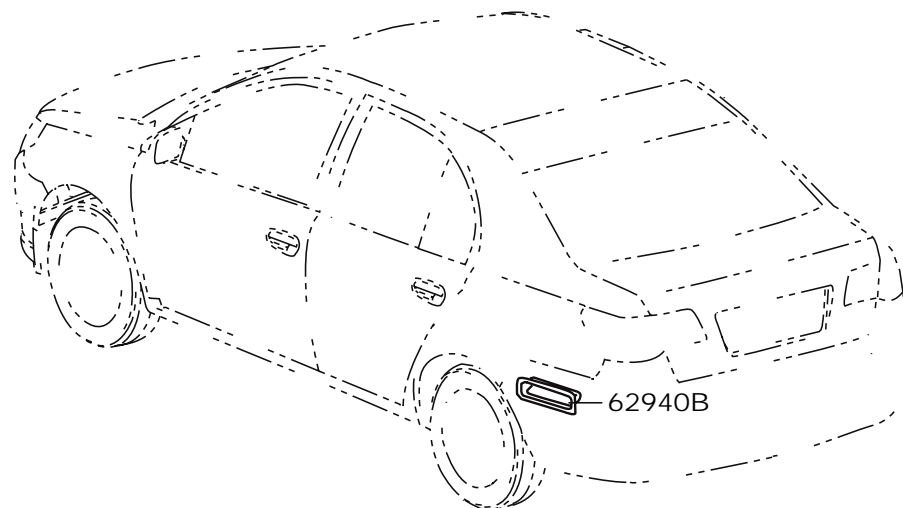

标号 No.	车型 TYPE	说明 ILLUSTRATION	备件号 PART NUMBER	数量 QTY	标号 No.	车型 TYPE	说明 ILLUSTRATION	备件号 PART NUMBER	数量 QTY
62930B	右侧围通风通道总成								
0608-	WEIZHI..HB	DUCT ASSY, QUARTER VENT, RH	62930-52A10	2					
62940B	右后侧围通风通道总成								
0608-	WEIZHI..4D	DUCT ASSY, QUARTER VENT, RH	62930-12160	1					

61-04 车顶板 ROOF PANEL & BACK WINDOW GLASS

(0608-) HB

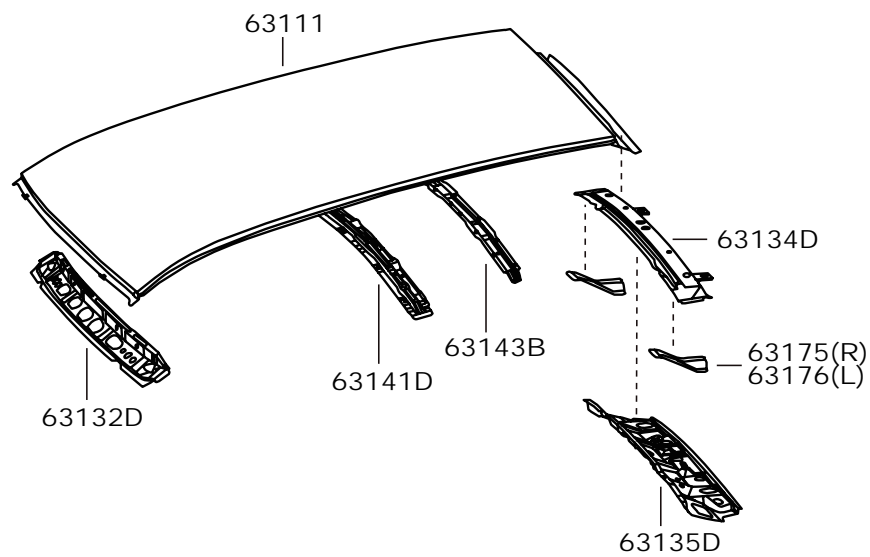

(0608-) 4D

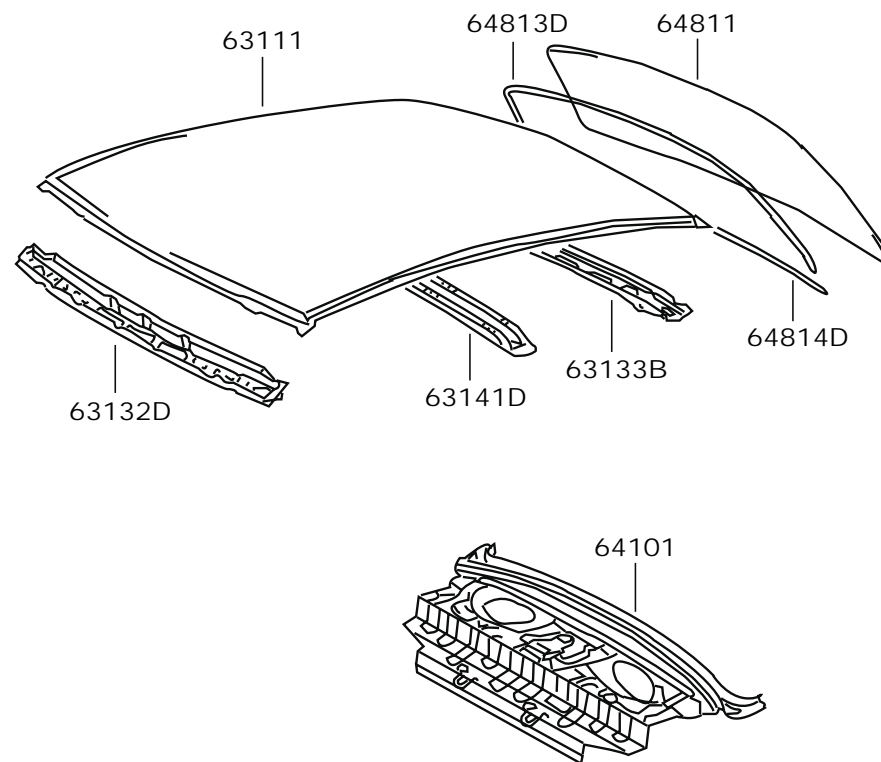

标号 No.	车型 TYPE	说明 ILLUSTRATION	备件号 PART NUMBER	数量 QTY	标号 No.	车型 TYPE	说明 ILLUSTRATION	备件号 PART NUMBER	数量 QTY
64101	后窗台板分总成	PANEL, SUB-ASSY, UPPER BACK			64813D	后围窗玻璃挡条	DAM, BACK WINDOW GLASS ADHESIVE		
0608-	WEIZHI..4D		64101-52K10	1	0608-	WEIZHI..4D		64813-ODK30	1
64811	后围窗玻璃	GLASS, BACK WINDOW			64814D	后围窗玻璃2号挡条	DAM, BACK WINDOW GLASS ADHESIVE NO. 2		
0608-	WEIZHI..4D		64811-ODK50	1	0608-	WEIZHI..4D		64814-ODK30	1
63111	顶盖	PANEL, ROOF							
0608-	WEIZHI..HB		63111-52K10	1					
0608-	WEIZHI..4D		63111-ODK50	1					
63132D	顶盖前横梁	PANEL, WINDSHIELD HEADER, INNER							
0608-	WEIZHI		63132-ODK50	1					
63133B	顶盖后边梁	FRAME, BACK WINDOW							
0608-	WEIZHI..4D		63133-ODK40	1					
63134D	背门口上横梁上板	PANEL, FRAME TO BACK DOOR OPENING , UPPER							
0608-	WEIZHI..HB		63134-52K10	1					
63135D	背门口上横梁下板	PANEL, FRAME TO BACK DOOR OPENING , LOWER							
0608-	WEIZHI..HB		63135-52K11	1					
63141D	顶盖中部加强梁	REINFORCEMENT, ROOF PANEL, CENTER							
0608-	WEIZHI		63141-ODK50	1					
63143B	顶盖3号加强梁	REINFORCEMENT, ROOF PANEL, NO. 3							
0608-	WEIZHI..HB		63143-52K10	1					
63175	背门右铰链加强板	REINFORCEMENT, BACK DOOR HINGE, RH (UP)							
0608-	WEIZHI..HB		63175-52K10	1					
63176	背门左铰链加强板	REINFORCEMENT, BACK DOOR HINGE, LH (UP)							
0608-	WEIZHI..HB		63176-52K10	1					

61-05 行李箱门及门锁 LUGGAGE COMPARTMENT DOOR & LOCK
(0608-) 4D

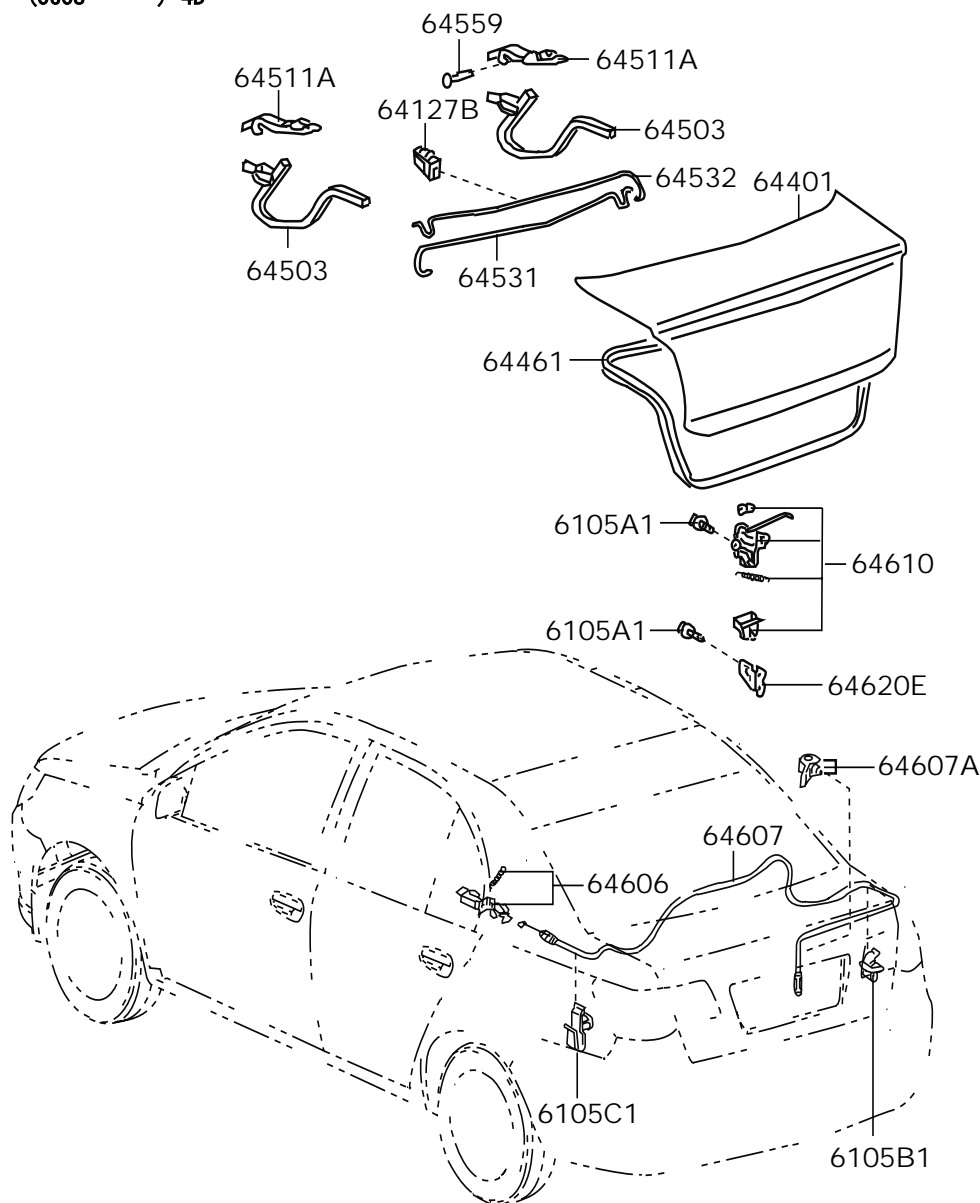

标号 No.	车型 TYPE	说明 ILLUSTRATION	备件号 PART NUMBER	数量 QTY
6105A1	六角法兰面螺栓 BOLT			
0608-	WEIZHI.. 4D		90105-06051	4
6105B1	卡子 CLIP			
0608-	WEIZHI.. 4D		90959-01369	1
6105C1	卡子 CLIP			
0608-	WEIZHI.. 4D		90467-12009	2
64127B	行李箱盖扭簧支架 SUPPORT, LUGGAGE COMPARTMENT DOOR TORSION BAR			
0608-	WEIZHI.. 4D		64127-16070	1
64401	行李箱盖板分总成 PANEL SUB-ASSY, LUGGAGE COMPARTMENT DOOR			
0608-	WEIZHI.. 4D		64401-ODK80	1
64461	行李箱口密封条 WEATHERSTRIP, LUGGAGE COMPARTMENT DOOR			
0608-	WEIZHI.. 4D		64461-ODK40	1
64503	行李箱盖铰链臂分总成 ARM SUB-ASSY, LUGGAGE COMPARTMENT DOOR HINGE, RH			
0608-	WEIZHI.. 4D		64503-16040	2
64511A	行李箱盖铰链座 SUPPORT, LUGGAGE COMPARTMENT DOOR HINGE, RH			
0608-	WEIZHI.. 4D		64511-52K10	2
64531	右扭簧 BAR, LUGGAGE DOOR HINGE TORSION, RH			
0608-	WEIZHI.. 4D		64531-ODK70	1
64532	左扭簧 BAR, LUGGAGE DOOR HINGE TORSION, LH			
0608-	WEIZHI.. 4D		64532-ODK70	1
64559	行李箱盖铰链销轴 PIN, LUGGAGE DOOR HINGE			
0608-	WEIZHI.. 4D		64559-52010	2
64606	行李箱盖锁操纵杆分总成 LEVER SUB-ASSY, LUGGAGE DOOR LOCK OPEN			
0608-	WEIZHI.. 4D		64606-12A50	1

标号 No.	车型 TYPE	说明 ILLUSTRATION	备件号 PART NUMBER	数量 QTY	标号 No.	车型 TYPE	说明 ILLUSTRATION	备件号 PART NUMBER	数量 QTY
64607		行李箱盖锁拉线分总成 CABLE SUB-ASSY, LUGGAGE DOOR LOCK CONTROL							
0608-		WEIZHI..4D	64607-ODK40	1					
64607A		卡子(行李箱盖锁拉线用) CLAMP, (FOR LUGGAGE DOOR LOCK CONTROL CABLE)							
0608-		WEIZHI..4D	90959-01369	1					
64610		行李箱盖锁总成 LOCK ASSY, LUGAGE COMPARTMENT DOOR							
0608-		WEIZHI..4D	64610-52K50	1					
64620E		行李箱盖锁撞板总成 STRIKER ASSY, LUGGAGE COMPARTMENT DOOR							
0608-		WEIZHI..4D	64620-47A10	1					

64-01 车身内饰件及门口装饰件 INSIDE TRIM BOARD & DOOR OPENING TRIM MOULDING

(0608-)

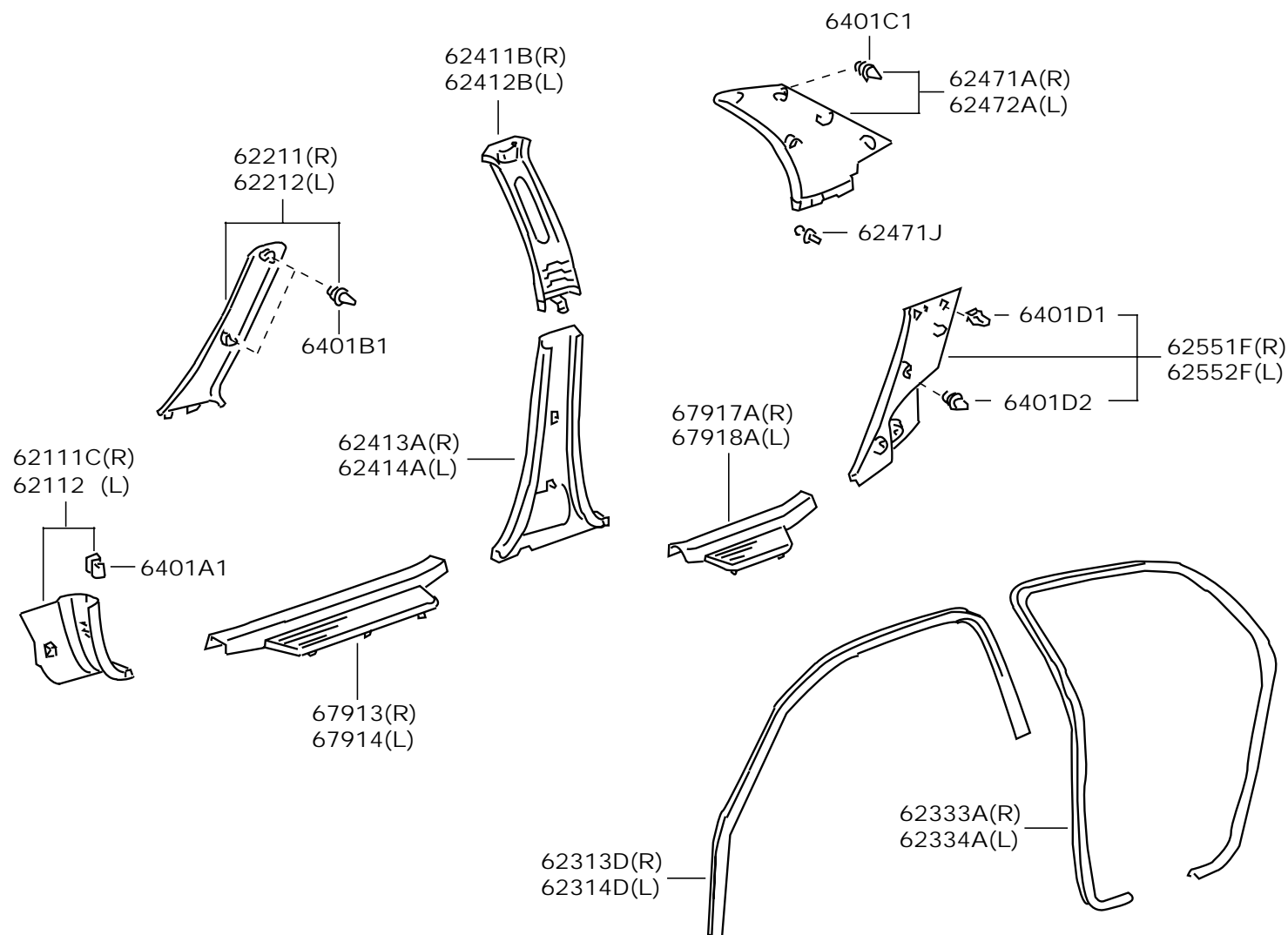



TJFAW

威志车型配件目录

Weizhi Parts Catalog

标号 No.	车型 TYPE	说明 ILLUSTRATION	备件号 PART NUMBER	数量 QTY	标号 No.	车型 TYPE	说明 ILLUSTRATION	备件号 PART NUMBER	数量 QTY
62111C	右前柱下装饰板	BORAD, COWL SIDE TRIM, RH			62471A	右后侧围上装饰板	GARNISH, RAER QUARTER PANEL, UPPER RH		
0608-	WEIZHI		62111-ODK50	1	0608-	WEIZHI.. 4D		62471-ODK60	1
62112C	左前柱下装饰板	BORAD, COWL SIDE TRIM, LH			0608-	WEIZHI.. HB		62471-52K20	1
0608-	WEIZHI		62112-ODK50	1	62472A	左后侧围上装饰板	GARNISH, RAER QUARTER PANEL, UPPER LH		
62211	右前柱上装饰板	GARNISH, A PILLAR, UPPER, RH			0608-	WEIZHI.. 4D		62472-ODK60	1
0608-	WEIZHI		62211-ODK50	1	0608-	WEIZHI.. HB		62472-52K20	1
62212	左前柱上装饰板	GARNISH, A PILLAR, UPPER, LH			62551F	后座椅右侧装饰板	GARNISH, REAR SEAT SIDE, RH		
0608-	WEIZHI		62212-ODK50	1	0608-	WEIZHI.. 4D		62551-ODK30	1
62313D	右前车门口装饰条	TRIM, FRONT DOOR OPENING, RH			62552F	后座椅左侧装饰板	GARNISH, REAR SEAT SIDE, LH		
0608-	WEIZHI		62313-ODK60	1	0608-	WEIZHI.. 4D		62552-ODK20	1
62314D	左前车门口装饰条	TRIM, FRONT DOOR OPENING, LH			6401A1	卡子	CLIP		
0608-	WEIZHI		62314-ODK60	1	0006-	WEIZHI		90468-05112	2
62333A	右后车门口装饰条	TRIM, REAR DOOR OPENING, RH			6401B1	卡子	CLIP		
0608-	WEIZHI		62333-ODK40	1	0203-	WEIZHI		90467-10188	4
62334A	左后车门口装饰条	TRIM, REAR DOOR OPENING, LH			6401C1	卡子	CLIP		
0608-	WEIZHI		62334-ODK40	1	0006-	WEIZHI		90467-10161	10
62411B	右中柱上装饰板	GARNISH, B PILLAR, UPPER RH			6401D1	卡子	CLIP		
0608-	WEIZHI		62411-52K11	1	0006-	WEIZHI		90468-05047	4
62412B	左中柱上装饰板	GARNISH, B PILLAR, UPPER LH			6401D2	卡子	CLIP		
0608-	WEIZHI		62412-52K11	1	0006-	WEIZHI		90467-10161	6
62413A	右中柱下装饰板	GARNISH, B PILLAR, LOWER RH			67913	右前车门口下装饰板	PLATE, FRONT DOOR SCUFF, RH		
0608-	WEIZHI		62413-ODK50	1	0608-	WEIZHI		67913-ODK50	1
62414A	左中柱下装饰板	GARNISH, B PILLAR, LOWER LH			67914	左前车门口下装饰板	PLATE, FRONT DOOR SCUFF, LH		
0608-	WEIZHI		62414-ODK50	1	0608-	WEIZHI		67914-ODK50	1

Edited by Foxit PDF Editor
Copyright (c) by Foxit Software Company, 2004 - 2007
For Evaluation Only.

标号 No.	车型 TYPE	说明 ILLUSTRATION	备件号 PART NUMBER	数量 QTY	标号 No.	车型 TYPE	说明 ILLUSTRATION	备件号 PART NUMBER	数量 QTY
67917A	WEIZHI	右后车门口下装饰板 PLATE, REAR DOOR SCUFF, RH	67917-ODK40	1					
0608-67918A		左后车门口下装饰板 PLATE, REAR DOOR SCUFF, LH							
0608-	WEIZHI		67918-ODK40	1					

64-02 车顶内饰及消声垫 ROOF HEADLINING & SILENCER PAD
(0608-)

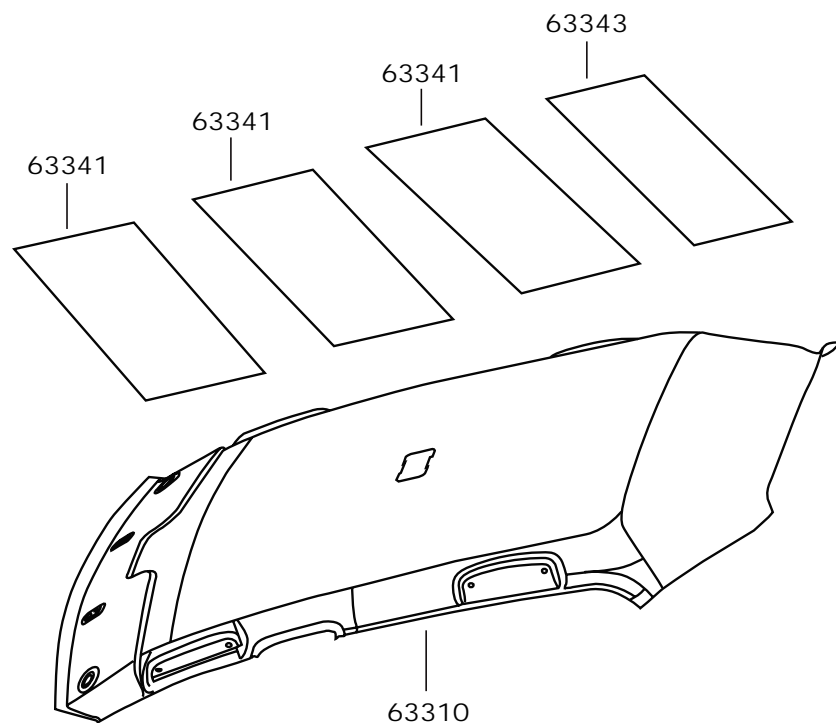

标号 No.	车型 TYPE	说明 ILLUSTRATION	备件号 PART NUMBER	数量 QTY
63310	成型顶篷总成 HEADLINING ASSY, ROOF			
0608-	WEIZHI..HB		63310-52K80	1
0608-	WEIZHI..4D		63310-0DK40	1
63341	顶盖前消音垫 PAD, ROOF SILENCER, FR			
0608-	WEIZHI		63341-0D020	3
63343	顶盖后消音垫 PAD, ROOF SILENCER, RR			
0608-	WEIZHI		63343-0D010	1

64-03 行李箱隔板及行李箱垫 PACKAGE TRAY PANEL & LUGGAGE COMPARTMENT MAT
(0608-) 4D

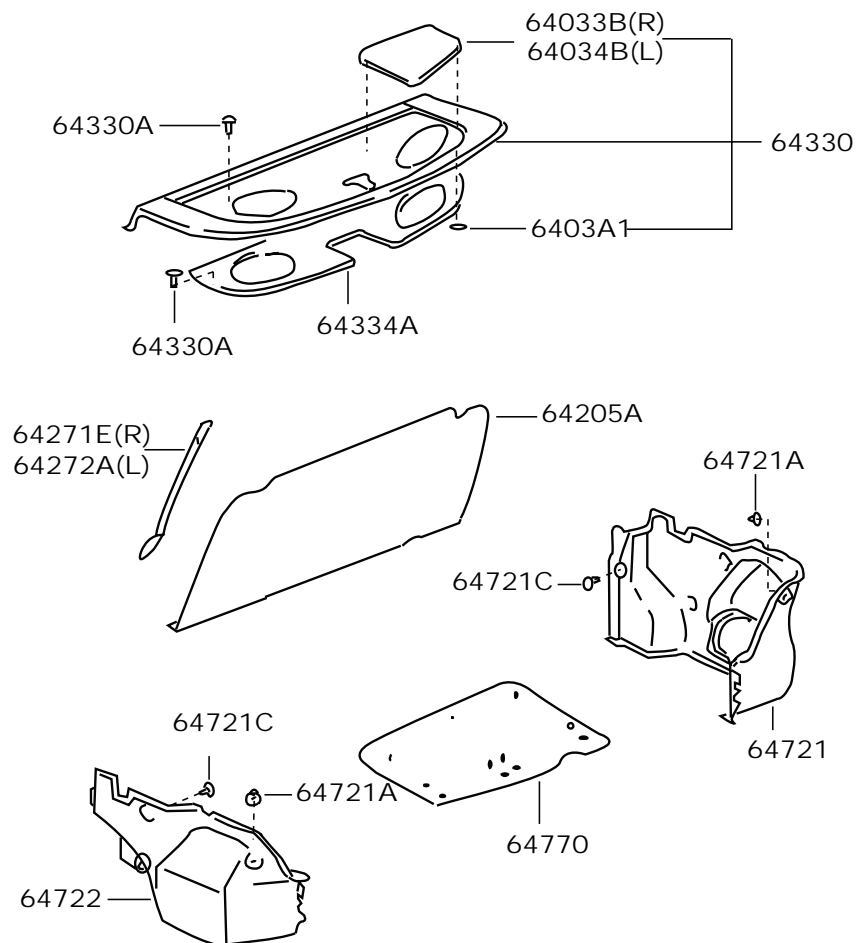

标号 No.	车型 TYPE	说明 ILLUSTRATION	备件号 PART NUMBER	数量 QTY
64330	后窗台板装饰板总成 PANEL ASSY, PACKAGE TRAY TRIM			
0608-	WEIZHI.. 4D		64330-0DK60	1
64721	行李箱右侧护板总成 COVER, ASSY LUGGAGE COMPARTMENT TRIM, INNER RH			
0608-	WEIZHI.. 4D		64710-52K11	1
64722	行李箱左侧护板 COVER, LUGGAGE COMPARTMENT TRIM, INNER LH			
0608-	WEIZHI.. 4D		64722-52K11	1
64770	备胎盖总成 COCER ASSY, SPARE WHEEL			
0608-	WEIZHI.. 4D		64770-0DK70	1
64033B	右后扬声器罩 GRILLE , REAR SPEAKER, RH			
0608-	WEIZHI.. 4D		64383-52K10	1
64034B	左后扬声器罩 GRILLE , REAR SPEAKER, LH			
0608-	WEIZHI.. 4D		64384-52K10	1
6403A1	弹簧螺母 NUT			
0608-	WEIZHI.. 4D		90183-05016	16
64205A	行李箱隔板 COVER SUB-ASSY, ROOM PARTITION			
0203-	WEIZHI.. 4D		64275-0D010	1
0203-	WEIZHI.. 4D		64275-52011	1
64271E	行李箱隔板右支撑 PANEL, ROOM PARTITION, RH			
0608-	WEIZHI.. 4D		64241-52010	1
64272A	行李箱隔板左支撑 PANEL, ROOM PARTITION, LH			
0608-	WEIZHI.. 4D		64242-52010	1
64330A	卡子 (后窗台板装饰用) CLIP (FOR PACKAGE TRAY TRIM PANEL)			
0608-	WEIZHI.. 4D		90467-06020	3

标号 No.	车型 TYPE	说明 ILLUSTRATION	备件号 PART NUMBER	数量 QTY	标号 No.	车型 TYPE	说明 ILLUSTRATION	备件号 PART NUMBER	数量 QTY
64334A	后窗台板装饰板消音垫	PAD, PACKAGE TRAY TRIM							
0608-	WEIZHI..4D		64334-ODK40	1					
64721A	卡子 (行李箱护板用)	CLIP (FOR LUGGAGE COMPARTMENT TRIM INNER COVER)							
0608-	WEIZHI..4D		90467-06155	2					
64721C	卡子 (行李箱)	CLIP (LUGGAGE COMPARTMENT)							
0608-	WEIZHI..4D		90467-08186	10					

64-04 盖板及盖板装饰盖 DECK BOARD & DECK TRIM COVER

(0608-) HB

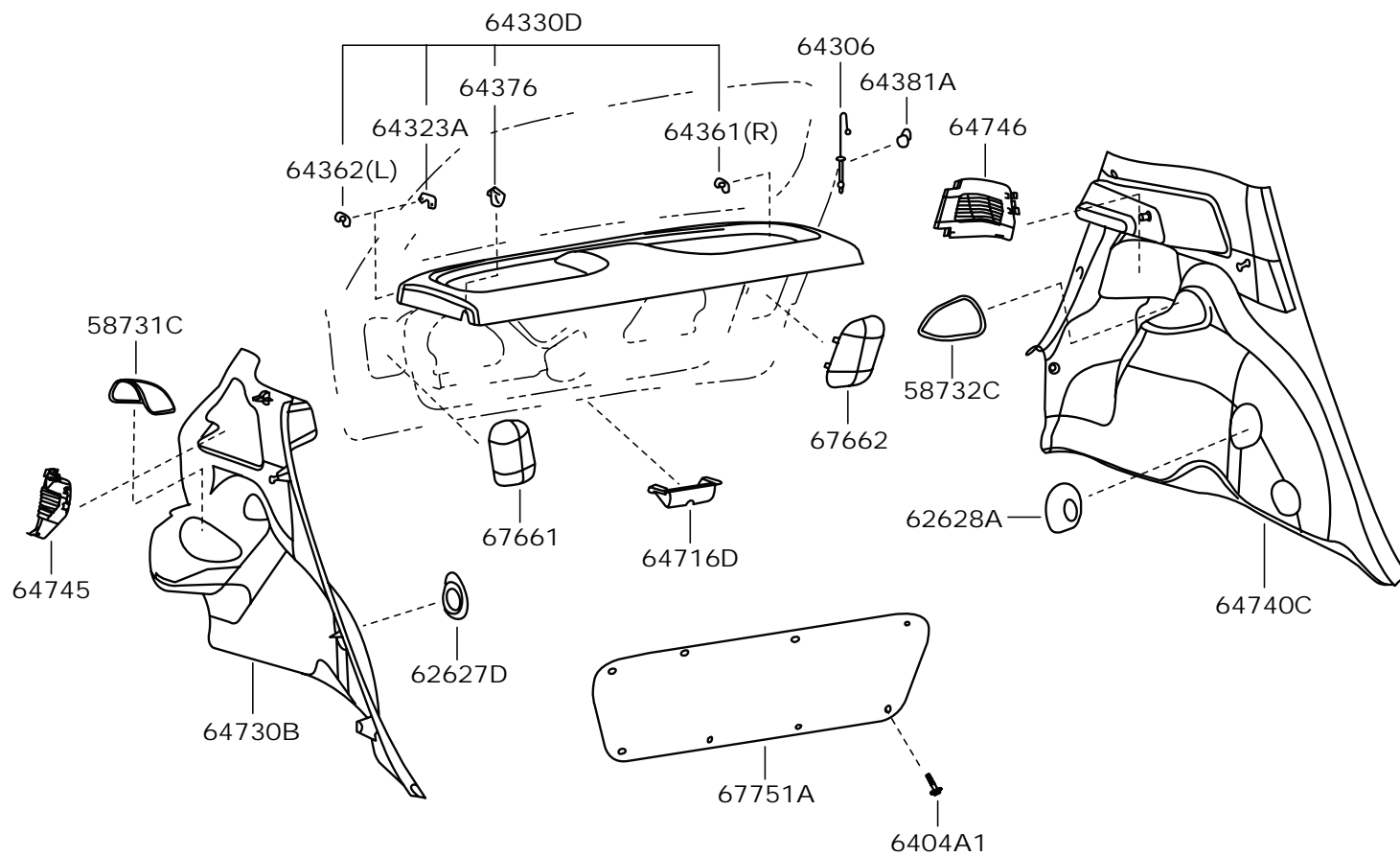



TJFAW

威志车型配件目录

Weizhi Parts Catalog

标号 No.	车型 TYPE	说明 ILLUSTRATION	备件号 PART NUMBER	数量 QTY	标号 No.	车型 TYPE	说明 ILLUSTRATION	备件号 PART NUMBER	数量 QTY
64306	后窗台板装饰板挂带分总成	SUSPENDER SUB-ASSY, PACKAGE TRAY TRIM			64323A	后窗台板装饰板卡子	CLAMP, PACKAGE TRAY TRIM, RH		
0608-	WEIZHI..HB		64306-52K10	2	0608-	WEIZHI..HB		64323-52010	2
64361	后窗台板装饰板1号铰链	HINGE, PACKAGE TRAY TRIM, RH			64330D	后窗台板装饰板总成	PANEL ASSY, PACKAGE TRAY TRIM		
0608-	WEIZHI..HB		64361-52010	1	0608-	WEIZHI..HB		64330-52K10	1
64362	后窗台板装饰板2号铰链	HINGE, PACKAGE TRAY TRIM, LH			64381A	后窗台板装饰板吊耳	HANGER, PACKAGE TRAY TRIM		
0608-	WEIZHI..HB		64362-52010	1	0608-	WEIZHI..HB		64381-52010	2
64376	后窗台板装饰板2号隔板	SPACER, PACKAGE TRAY TRIM, NO. 2			64716D	背门口下部装饰板	COVER, DECK TRIM, REAR		
0608-	WEIZHI..HB		64376-52010	2	0608-	WEIZHI..HB		64716-52K10	1
64745	右后组合灯维修孔盖板	COVER, REAR COMBINATION LAMP SERVICE, RH			64730B	行李箱右侧装饰板总成	PANEL ASSY, DECK TRIM SIDE, RH		
0608-	WEIZHI..HB		64745-52K10	1	0608-	WEIZHI..HB		64730-52K20	1
64746	左后组合灯维修孔盖板	COVER, REAR COMBINATION LAMP SERVICE, LH			64740C	行李箱左侧装饰板总成	PANEL ASSY, DECK TRIM SIDE, LH		
0608-	WEIZHI..HB		64746-52K10	1	0608-	WEIZHI..HB		64740-52K20	1
67661	2号右后组合灯罩	LENS, REAR COMBINATION LAMP, RH NO2			67751A	背门内饰板	BOARD, BACK DOOR TRIM		
0608-	WEIZHI..HB		67761-52K10	1	0608-	WEIZHI..HB		67751-52K10	1
67662	2号左后组合灯罩	LENS, REAR COMBINATION LAMP, LH NO2			6404A1	卡子	CLIP		
0608-	WEIZHI..HB		67762-52K10	1	0608-	WEIZHI..HB		90467-05165	8
58731C	右后减震器盖	CAP, REAR ABSORBER RH							
0608-	WEIZHI..HB		58731-52K10	1					
58732C	左后减震器盖	CAP, REAR ABSORBER LH							
0608-	WEIZHI..HB		58732-52K10	1					
62627D	右侧装饰罩	COVER, SIDE TRIM, RH							
0608-	WEIZHI..HB		62627-52K10	1					
62628A	左侧装饰罩	COVER, SIDE TRIM, LH							
0608-	WEIZHI..HB		62628-52K10	1					

Edited by Foxit PDF Editor
Copyright (c) by Foxit Software Company, 2004 - 2007
For Evaluation Only.

67-01 前门板及玻璃 FRONT DOOR PANEL & GLASS

(0608-)

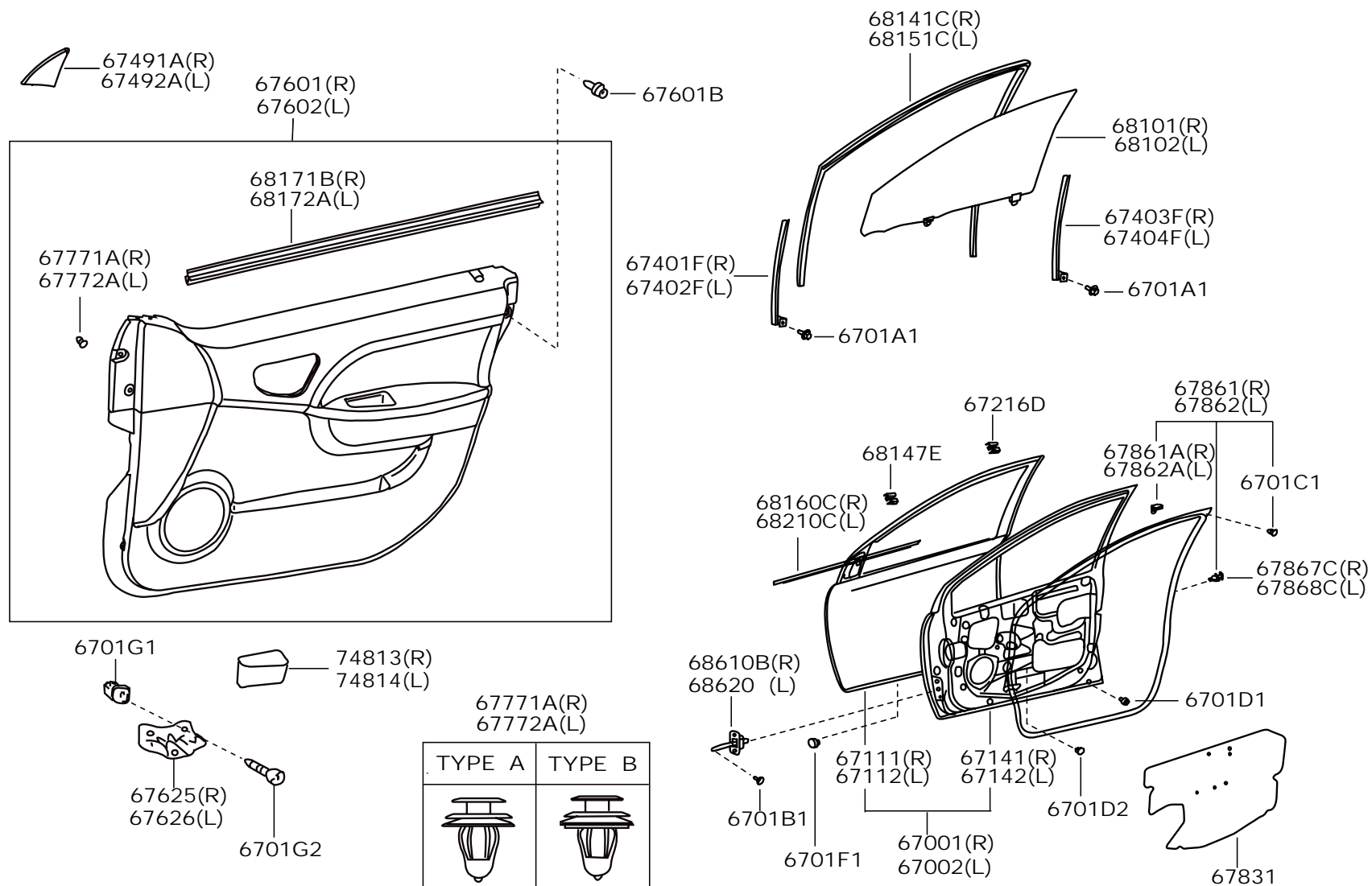



TJFAW

威志车型配件目录

Weizhi Parts Catalog

标号 No.	车型 TYPE	说明 ILLUSTRATION	备件号 PART NUMBER	数量 QTY	标号 No.	车型 TYPE	说明 ILLUSTRATION	备件号 PART NUMBER	数量 QTY
67401F	右前车门下窗框分总成	FRAME SUB-ASSY, FRONT DOOR, FRONT LOWER RH			67001	右前车门板分总成	PANEL SUB-ASSY, FRONT DOOR, RH		
0608-	WEIZHI		67401-52K10	1	0608-	WEIZHI		67001-52K11	1
67402F	左前车门下窗框分总成	FRAME SUB-ASSY, FRONT DOOR, FRONT LOWER LH			67002	左前车门板分总成	PANEL SUB-ASSY, FRONT DOOR, LH		
0608-	WEIZHI		67402-52K10	1	0608-	WEIZHI		67002-52K11	1
67403F	右前车门后下窗框分总成	FRAME SUB-ASSY, FRONT DOOR, FRONT LOWER RH			67111	右前车门外板	PANEL, FRONT DOOR, OUTER RH		
0608-	WEIZHI		67403-52K10	1	0608-	WEIZHI		67111-52K10	1
67404F	左前车门后下窗框分总成	FRAME SUB-ASSY, FRONT DOOR, REAR LOWER LH			67112	左前车门外板	PANEL, FRONT DOOR, OUTER LH		
0608-	WEIZHI		67404-52K10	1	0608-	WEIZHI		67112-52K10	1
67861A	右车门密封条固定扣	RETAINER (FOR DOOR WEATHERSTRIP)			67141	右前车门内板	PANEL, FRONT DOOR, INNER RH		
0608-	WEIZHI		67867-12140	22	0608-	WEIZHI		67141-52K10	1
67862A	左车门密封条固定扣	RETAINER (FOR DOOR WEATHERSTRIP)			67142	左前车门内板	PANEL, FRONT DOOR, INNER LH		
0608-	WEIZHI		67868-12090	22	0608-	WEIZHI		67142-52K10	1
67867C	车门密封条固定扣	RETAINER (FOR DOOR WEATHERSTRIP)			67831	前车门维修孔罩	COVER, FRONT DOOR SERVICE HOLE, RH		
0608-	WEIZHI		67867-52020	11	0608-	WEIZHI		67831-52K20	2
67868C	车门密封条固定扣	RETAINER (FOR DOOR WEATHERSTRIP)			67861	右前车门密封条	WEATHERSTRIP, FRONT DOOR, RH		
0608-	WEIZHI		67867-52030	11	0608-	WEIZHI		67861-ODK60	1
68141C	右前车门玻璃导槽	RUN, FRONT DOOR GLASS, RH			67862	左前车门密封条	WEATHERSTRIP, FRONT DOOR, LH		
0608-	WEIZHI		68141-ODK60	1	0608-	WEIZHI		67862-ODK60	1
68147E	前车门玻璃止动板	STOPPER, FRONT DOOR GLASS, UPPER			68101	右前车门玻璃总成	GLASS SUB-ASSY, FRONT DOOR, RH		
0608-	WEIZHI		68147-52A10	2	0608-	WEIZHI		68110-ODK60	1
68151C	左前车门玻璃导槽	RUN, FRONT DOOR GLASS, LH			68102	左前车门玻璃总成	GLASS SUB-ASSY, FRONT DOOR, LH		
0608-	WEIZHI		68151-ODK60	1	0608-	WEIZHI		68120-ODK60	1
6701A1	带垫自攻螺栓	BOLT			67216D	前车门玻璃2号止动板	STOPPER, FRONT DOOR GLASS, UPPER NO. 2		
0311-	WEIZHI		90159-60550	4	0608-	WEIZHI		67216-52K10	4

Edited by Foxit PDF Editor
Copyright (c) by Foxit Software Company, 2004 - 2007
For Evaluation Only.

标号 No.	车型 TYPE	说明 ILLUSTRATION	备件号 PART NUMBER	数量 QTY	标号 No.	车型 TYPE	说明 ILLUSTRATION	备件号 PART NUMBER	数量 QTY
67601	右前车门内饰板总成	BRARD ASSY, FRONT DOOR TRIM, RH			6701B1	孔塞			
0608-	WEIZHI		67610-5CK30	1	0311-	PLUG		90159-60550	2
67771A	车门内饰板卡子(右)	RETAINER, REAR DOOR TRIM, RH			6701C1	卡子			
0608-	WEIZHI	A型	67771-12050	3	0311-	CLIP		90467-06084	2
0608-	WEIZHI	B型	67771-28020	3	6701D1	缓冲块			
67772A	车门内饰板卡子(左)	RETAINER, REAR DOOR TRIM, LH			0311-	BLOCK		90541-09091	2
0608-	WEIZHI	A型	67771-12050	3	6701D2	螺钉座			
0608-	WEIZHI	B型	67771-28020	3	0311-	SCREW BASE		90901-89029	2
68171B	右前车门玻璃内密封条	WEATHERSTRIP, REAR DOOR GLASS, INNER RH			0311-	WEIZHI		90950-01587	2
0608-	WEIZHI		68171-52K41	1	6701F1	螺栓			
68172A	左前车门玻璃内密封条	WEATHERSTRIP, REAR DOOR GLASS, INNER LH			0311-	BOLT			
0608-	WEIZHI		68172-52K21	1	67492A	左前车门下窗框角饰			
67602	左前车门内饰板总成	BRARD ASSY, FRONT DOOR TRIM, LH			0608-	GARNISH, FRONT DOOR LOWER FRAME BRACKET, LH		67492-0DK90	1
0608-	WEIZHI		67620-5CK40	1	74813	右前车门拉手套			
6701G1	螺钉座	SCREW SEAT			0608-	HANDLE, FRONT DOOR, RH		74813-52K10	1
0608-	WEIZHI		90189-06018	4	74814	左前车门拉手套			
6701G2	带垫自攻螺钉	SCREW			0608-	HANDLE, FRONT DOOR, LH		74814-52K10	1
0608-	WEIZHI		90159-60303	4	68610B	右前车门限位器总成			
67625	右前车门内饰板支架	BRACKET, FRONT DOOR TRIM, RH			0608-	LIMITER ASSY, FRONT DOOR, RH		68610-0D030	1
0608-	WEIZHI		67625-52K10	1	0608-	WEIZHI		68610-52010	1
67626	左前车门内饰板支架	BRACKET, FRONT DOOR TRIM, LH			68620	左前车门限位器总成			
0608-	WEIZHI		67626-52K10	1	0608-	LIMITER ASSY, FRONT DOOR, LH		68620-0D030	1
67491A	右前车门下窗框角饰	GARNISH, FRONT DOOR LOWER FRAME BRACKET, RH			0608-	WEIZHI		68620-52010	1
0608-	WEIZHI		67491-0DK10	1	68160C	右前车门外挡水条总成			
					0608-	WEATHERSTRIP ASSY, FRONT DOOR GLASS, OUTERRH		68160-0DK50	1
					0608-	WEIZHI			

标号 No.	车型 TYPE	说明 ILLUSTRATION	备件号 PART NUMBER	数量 QTY	标号 No.	车型 TYPE	说明 ILLUSTRATION	备件号 PART NUMBER	数量 QTY
68210C		左前车门外挡水条总成							
		WEATHERSTRIP ASSY, FRONT DOOR GLASS, OUTER LH							
0608-	WEIZHI		68210-ODK50	1					
67601B		卡子总成							
		CLIP ASSY							
0608-	WEIZHI		90467-07190	6					

67-03 前车门锁及拉手 FRONT DOOR LOCK & HANDLE
(0608-)

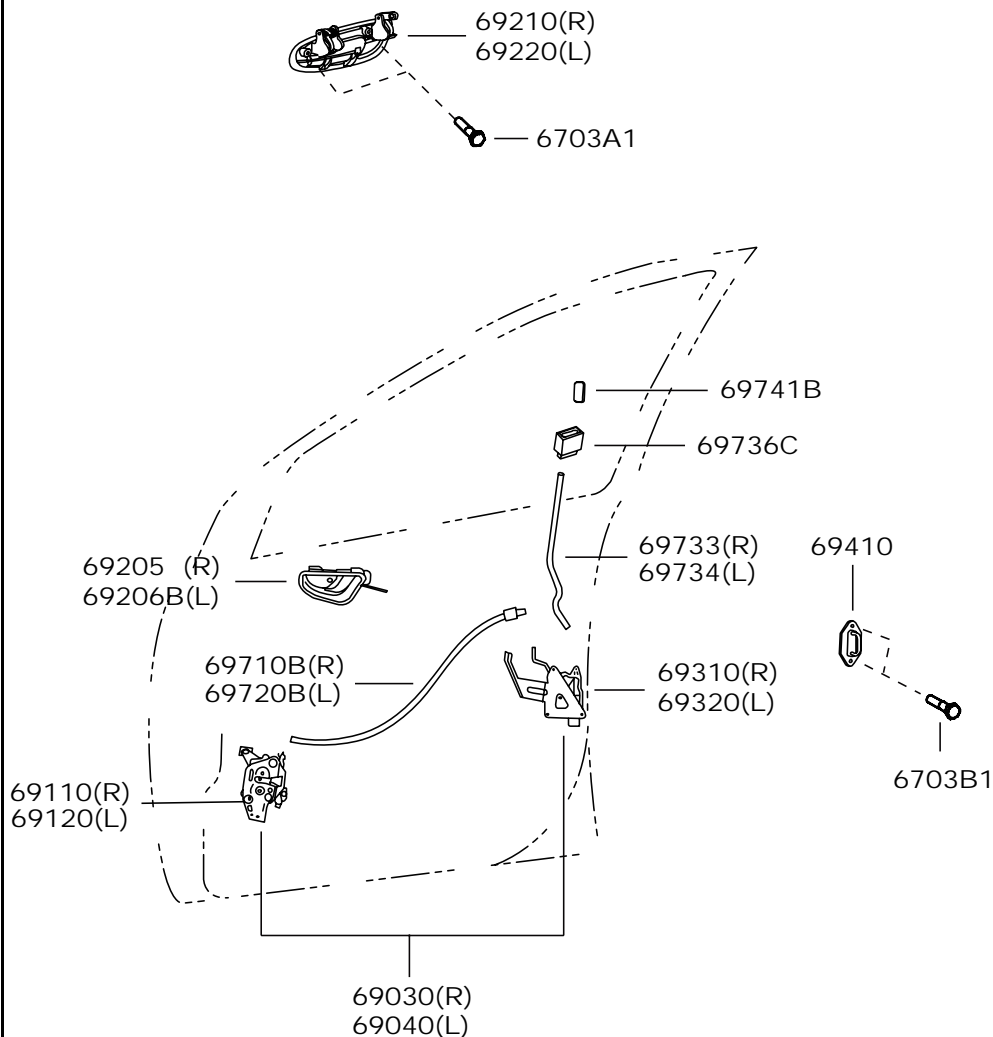

标号 No.	车型 TYPE	说明 ILLUSTRATION	备件号 PART NUMBER	数量 QTY
69030	右前车门电动门锁总成 ELECTRIC LOCK ASSY, FRONT DOOR, RH		69030-52K10	1
0608-	WEIZHI..DLX			
69040	左前车门电动门锁总成 ELECTRIC LOCK ASSY, FRONT DOOR, LH		69040-52K10	1
0608-	WEIZHI..DLX			
69205	右前车门内手柄总成 HANDLE SUB-ASSY, FRONT DOOR INSIDE, RH		69205-0DK20	1
0608-	WEIZHI			
69210	右前车门外手柄总成 HANDLE ASSY, FRONT DOOR, OUTSIDE RH		69210-0DK30	1
0608-	WEIZHI			
69220	左前车门外手柄总成 HANDLE ASSY, FRONT DOOR, OUTSIDE LH		69220-0DK30	1
0608-	WEIZHI			
69310	右前车门锁总成 (手动) LOCK ASSY, FRONT DOOR, RH (MANUAL)		69310-52K30	1
0608-	WEIZHI..STD			
69320	左前车门锁总成 (手动) LOCK ASSY, FRONT DOOR, LH (MANUAL)		69320-52K30	1
0608-	WEIZHI..STD			
69410	车门锁撞板总成 PLATE ASSY, FRONT DOOR LOCK STRIKER		69410-47K10	2
0608-	WEIZHI			
69733	右前车门锁内锁止拉杆 LINK, FRONT DOOR INSIDE LOCKING, RH		69733-52K20	1
0608-	WEIZHI			
69734	左前车门锁内锁止拉杆 LINK, FRONT DOOR INSIDE LOCKING, LH		69734-52K20	1
0608-	WEIZHI			
69206B	左前车门内手柄总成 HANDLE SUB-ASSY, FRONT DOOR INSIDE, LH		69206-0DK20	1
0608-	WEIZHI			
69710B	右前车门锁内拉杆 WEIZHIBLE ASSY, FRONT DOOR LOCK REMOTE CONTROL, RH		69710-52K60	1
0608-	WEIZHI			

标号 No.	车型 TYPE	说明 ILLUSTRATION	备件号 PART NUMBER	数量 QTY	标号 No.	车型 TYPE	说明 ILLUSTRATION	备件号 PART NUMBER	数量 QTY
69720B	左前车门锁内拉杆	LINK ASSY, FRONT DOOR LOCK REMOTE CONTROL, LH							
0608-	WEIZHI		69720-52K60	1					
69736C	车门锁止杆导向块	GUIDE, FRONT DOOR LOCKING LINK							
0608-	WEIZHI		69736-12K30	2					
69741B	车门锁止钮	KNOB, FRONT DOOR LOCK CONTROL							
0608-	WEIZHI		69741-87K03	2					
6703A1	六角法兰面螺栓	BOLT							
0107-	WEIZHI		90105-06102	6					
6703B1	内六角花形沉头螺钉	SCREW							
0608-	WEIZHI		90148-60022	6					
69110	右前车门锁驱动器总成	DRIVER ASSY, FRONT DOOR LOCK, RH							
0608-	WEIZHI...DLX		69110-52K10	1					
69120	左前车门锁驱动器总成	DRIVER ASSY, FRONT DOOR LOCK, LH							
0608-	WEIZHI...DLX		69120-52K90	1					
69310	右前车门锁总成 (电动)	LOCK ASSY, FRONT DOOR, RH (AUTO)							
0608-	WEIZHI...DLX		69310-52K10	1					
69320	左前车门锁总成 (电动)	LOCK ASSY, FRONT DOOR, LH (AUTO)							
0608-	WEIZHI...DLX		69320-52K90	1					

67-04 前车门玻璃升降机构及铰链 FRONT DOOR WINDOW REGULATOR & HINGE
(0608-)

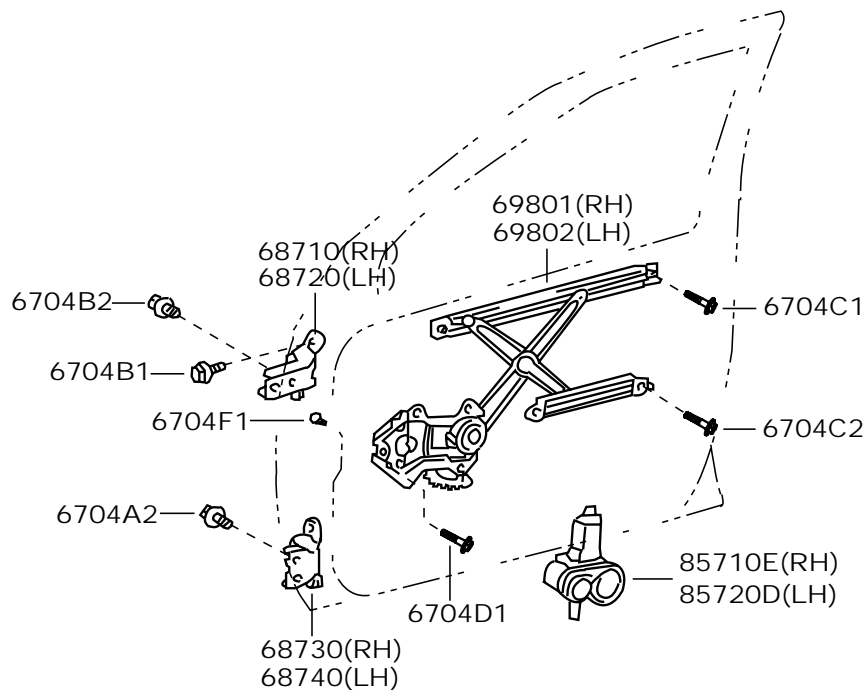

标号 No.	车型 TYPE	说明 ILLUSTRATION	备件号 PART NUMBER	数量 QTY
68710	右前车门上铰链总成 HINGE ASSY, FRON TDOOR, UPPER RH		68710-0D020	1
0608- WEIZHI				
68720	左前车门上铰链总成 HINGE ASSY, FRONT DOOR, UPPER LH		68720-0D020	1
0608- WEIZHI				
68730	右前车门下铰链总成 HINGE ASSY, FRONT DOOR, LOWER RH		68730-0D020	1
0608- WEIZHI				
68740	左前车门下铰链总成 HINGE ASSY, FRONT DOOR, LOWER LH		68740-0D020	1
0608- WEIZHI				
69801	右前车门电动玻璃升降器分总成 REGULATOR SUB-ASSY, FRONT DOOR POWER WINDOW, RH		69801-0DK60	1
0608- WEIZHI				
69802	左前车门电动玻璃升降器分总成 REGULATOR SUB-ASSY, FRONT DOOR POWERE WINDOW, LH		69802-0DK60	1
0608- WEIZHI				
85710E	右升降器电机总成 MOTOR ASSY, POWER WINDOW REGULATOR, RH FRONT		85710-0DK30	1
0608- WEIZHI				
85720D	左升降器电机总成 MOTOR ASSY, POWER WINDOW REGULATOR, LH FRONT		85720-0DK30	1
0608- WEIZHI				
6704D1	凹面螺栓 BOLT		91531-60610	16
0107- WEIZHI				
6704F1	内六角花型沉头螺钉 SCREW		90168-50040	6
0608- WEIZHI				
6704C1	凹面螺栓 BOLT		91531-60610	4
0608- WEIZHI				
6704C2	凹面螺栓 BOLT		91531-60610	4
0608- WEIZHI				

标号 No.	车型 TYPE	说明 ILLUSTRATION	备件号 PART NUMBER	数量 QTY	标号 No.	车型 TYPE	说明 ILLUSTRATION	备件号 PART NUMBER	数量 QTY
6704A2	六角法兰面螺栓 BOLT								
0608-	WEIZHI		90105-08077	4					
6704B1	六角法兰面螺栓 BOLT								
0608-	WEIZHI		90105-08291	4					
6704B2	六角法兰面螺栓 BOLT								
0608-	WEIZHI		90105-08077	4					

67-05 后门板及玻璃 REAR DOOR PANEL & GLASS

(0608-)

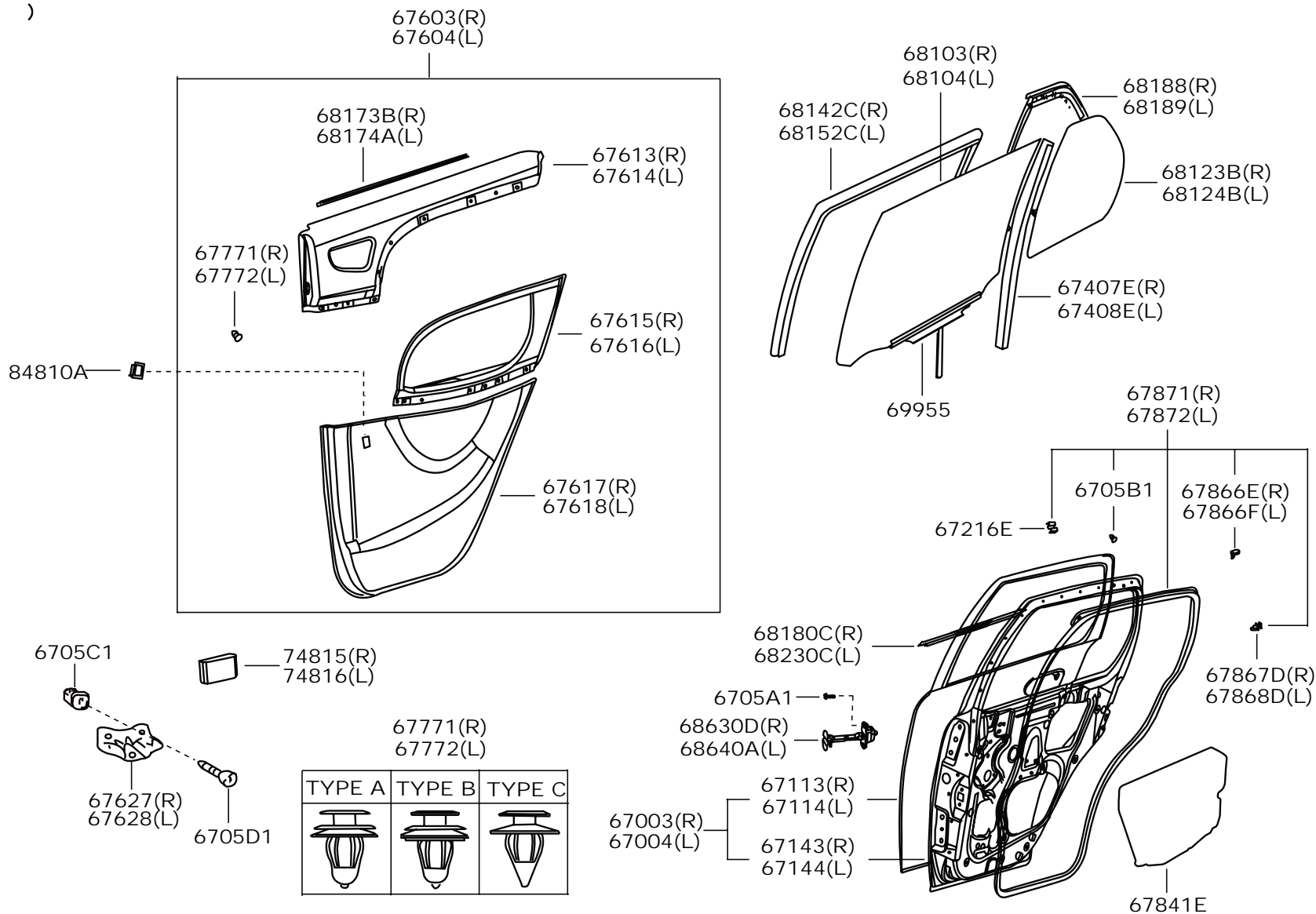

标号 No.	车型 TYPE	说明 ILLUSTRATION	备件号 PART NUMBER	数量 QTY	标号 No.	车型 TYPE	说明 ILLUSTRATION	备件号 PART NUMBER	数量 QTY
67771	右后车门内饰板卡子 RETAINER, REAR DOOR TRIM, RH				67144	左后车门内板 PANEL, REAR DOOR, INNER LH			
0608-	WEIZHI	A型	67771-12050	3	0608-	WEIZHI..HB		67144-52K12	1
0608-	WEIZHI	B型	67771-28020	2	0608-	WEIZHI..4D		67144-0DK30	1
0608-	WEIZHI	C型	67771-16170	2	67216E	前车门玻璃2号止动板 STOPPER, FRONT DOOR GLASS, UPPER NO. 2			
67772	左后车门内饰板卡子 RETAINER, REAR DOOR TRIM, LH				0608-	WEIZHI		67216-52A10	2
0608-	WEIZHI	A型	67771-12050	3	67407E	右后车门窗隔板分总成 BAR SUB-ASSY, REAR DOOR WINDOW DIVISION, RH			
0608-	WEIZHI	B型	67771-28020	2	0608-	WEIZHI..HB		67407-52K10	1
0608-	WEIZHI	C型	67771-16170	2	0608-	WEIZHI..4D		67407-52K40	1
67003	右后车门板分总成 PANEL SUB-ASSY, REAR DOOR, RH				67408E	左后车门窗隔板分总成 BAR SUB-ASSY, REAR DOOR WINDOW DIVISION, LH			
0608-	WEIZHI..HB		67003-52K12	1	0608-	WEIZHI..HB		67408-52K10	1
0608-	WEIZHI..4D		67003-0DK70	1	0608-	WEIZHI..4D		67408-52K40	1
67004	左后车门板分总成 PANEL SUB-ASSY, REAR DOOR, LH				67603	右后车门内饰板总成 BOARD ASSY, REAR DOOR TRIM, RH			
0608-	WEIZHI..HB		67004-52K12	1	0608-	WEIZHI		67630-52K20	1
0608-	WEIZHI..4D		67004-0DK70	1	67604	左后车门内饰板总成 BOARD ASSY, REAR DOOR TRIM, LH			
6705A1	六角法兰面螺栓 BOLT				0608-	WEIZHI		67640-52K30	1
0608-	WEIZHI		90105-06229	4	67613	右后车门内饰板上部 BOARD, REAR DOOR TOP TRIM, RH			
6705B1	卡子 CLIP				0608-	WEIZHI		67613-52K30	1
0608-	WEIZHI		90467-06084	2	67614	左后车门内饰板上部 BOARD, REAR DOOR TOP TRIM, LH			
67113	右后车门外板 PANEL, REAR DOOR, OUTER RH				0608-	WEIZHI		67614-52K40	1
0608-	WEIZHI..HB		67113-52K10	1	67615	右后车门内饰板中部 BOARD, REAR DOOR CENTRAL TRIM, RH			
0608-	WEIZHI..4D		67113-52K50	1	0608-	WEIZHI		67615-52K30	1
67114	左后车门外板 PANEL, REAR DOOR, OUTER LH				67616	左后车门内饰板中部 BOARD, REAR DOOR CENTRAL TRIM, LH			
0608-	WEIZHI..HB		67114-52K10	1	0608-	WEIZHI		67616-52K40	1
0608-	WEIZHI..4D		67114-52K50	1	67617	右后车门内饰板下部 BOARD, REAR DOOR DOWN TRIM, RH			
67143	右后车门内板 PANEL, REAR DOOR, INNER RH				0608-	WEIZHI		67617-52K30	1
0608-	WEIZHI..HB		67143-52K12	1					
0608-	WEIZHI..4D		67143-0DK30	1					



TJFAW

天津一汽

威志车型配件目录

Weizhi Parts Catalog

标号 No.	车型 TYPE	说明 ILLUSTRATION	备件号 PART NUMBER	数量 QTY	标号 No.	车型 TYPE	说明 ILLUSTRATION	备件号 PART NUMBER	数量 QTY
67618	左后车门内饰板下部	BOARD, REAR DOOR DOWN TRIM, LH			68104	左后车门玻璃总成	GLASS SUB-ASSY, REAR DOOR, LH		
0608-	WEIZHI		67618-52K40	1	0608-	WEIZHI.. 4D		68140-ODK50	1
67627	右后车门内饰板支架	BRACKET, REAR DOOR TRIM, RH			0608-	WEIZHI.. HB		68140-52K30	1
0608-	WEIZHI		67627-52K10	1	68123B	右后车门角窗玻璃	GLASS, REAR DOOR QUARTER WINDOW, RH		
67628	左后车门内饰板支架	BRACKET, REAR DOOR TRIM, LH			0608-	WEIZHI.. 4D		68123-ODK40	1
0608-	WEIZHI		67628-52K10	1	0608-	WEIZHI.. HB		68123-52K20	1
67841E	后车门维修孔罩	COVER, REAR DOOR SERVICE HOLE, RH			68124B	左后车门角窗玻璃	GLASS, REAR DOOR QUARTER WINDOW, LH		
0608-	WEIZHI		67841-52K10	2	0608-	WEIZHI.. 4D		68124-ODK40	1
67866E	车门密封条固定扣	RETAINER (FOR REAR DOOR WEATHERSTRIP)			0608-	WEIZHI.. HB		68124-52K20	1
0608-	WEIZHI.. HB		67867-52010	10	68142C	右后车门玻璃导槽	RUN, REAR DOOR GLASS, RH		
0608-	WEIZHI.. 4D		67867-52010	8	0608-	WEIZHI.. HB		68142-52K10	1
67866F	车门密封条固定扣	RETAINER (FOR REAR DOOR WEATHERSTRIP)			0608-	WEIZHI.. 4D		68142-ODK40	1
0608-	WEIZHI.. HB		67867-52040	10	68152C	左后车门玻璃导槽	RUN, REAR DOOR GLASS, LH		
0608-	WEIZHI.. 4D		67867-52040	8	0608-	WEIZHI.. HB		68152-52K10	1
67867D	右后车门密封条固定扣	RETAINER, REAR DOOR WEATHERSTRIP, RH			0608-	WEIZHI.. 4D		68152-ODK40	1
0608-	WEIZHI.. HB		67867-12150	22	68173B	右后车门玻璃内密封条	WEATHERSTRIP, REAR DOOR GLASS, INNER RH		
0608-	WEIZHI.. 4D		67867-12150	23	0608-	WEIZHI		68173-52K21	1
67868D	左后车门密封条固定扣	RETAINER, REAR DOOR WEATHERSTRIP, LH			68174A	左后车门玻璃内密封条	WEATHERSTRIP, REAR DOOR GLASS, INNER LH		
0608-	WEIZHI.. HB		67868-12100	22	0608-	WEIZHI		68174-52K11	1
0608-	WEIZHI.. 4D		67868-12100	23	68180C	右后车门外档水条总成	WEATHERSTRIP ASSY, REAR DOOR GLASS, OUTER RH		
67871	右后车门密封条	WEATHERSTRIP, REAR DOOR, RH			0608-	WEIZHI		68180-ODK40	1
0608-	WEIZHI.. HB		67871-ODK10	1	68188	右后车门角窗密封条	WEATHERSTRIP, REAR DOOR QUARTER WINDOW, RH		
0608-	WEIZHI.. 4D		67871-ODK50	1	0608-	WEIZHI.. 4D		68188-ODK40	1
67872	左后车门密封条	WEATHERSTRIP, REAR DOOR, LH			0608-	WEIZHI.. HB		68188-52K10	1
0608-	WEIZHI.. HB		67872-ODK10	1	6705D1	带垫自攻螺钉	SCREW		
0608-	WEIZHI.. 4D		67872-ODK40	1	0006-	WEIZHI		90159-60303	4

Edited by Foxit PDF Editor
Copyright (c) by Foxit Software Company, 2004 - 2007
For Evaluation Only.



TJFAW

天津一汽

威志车型配件目录

Weizhi Parts Catalog

标号 No.	车型 TYPE	说明 ILLUSTRATION	备件号 PART NUMBER	数量 QTY	标号 No.	车型 TYPE	说明 ILLUSTRATION	备件号 PART NUMBER	数量 QTY
68189	左后车门角窗密封条								
		WEATHERSTRIP, REAR DOOR QUARTER WINDOW, LH							
0608-	WEIZHI..4D		68189-ODK40	1					
0608-	WEIZHI..HB		68189-52K10	1					
68230C	左后车门外档水条总成								
		WEATHERSTRIP ASSY, REAR DOOR GLASS, OUTER LH							
0608-	WEIZHI		68230-ODK40	1					
68630D	右后车门限位器总成								
		LIMITER ASSY, REAR DOOR, RH							
0608-	WEIZHI		68630-52010	1					
0608-	WEIZHI		68630-0D050	1					
68640A	左后车门限位器总成								
		LIMITER ASSY, REAR DOOR, LH							
0608-	WEIZHI		68640-52010	1					
0608-	WEIZHI		68640-0D050	1					
69955	后车门玻璃托架								
		BRACKET, REAR DOOR GLASS							
0608-	WEIZHI		69955-10020	2					
74815	右后车门拉手套								
		HANDLE, REAR DOOR, RH							
0608-	WEIZHI		74815-52K10	1					
74816	左后车门拉手套								
		HANDLE, REAR DOOR, RH							
0608-	WEIZHI		74816-52K10	1					
84810A	电动玻璃升降器开关总成								
		REGULATOR SWITCHING ASSY, ELECTRIC WINDOW							
0608-	WEIZHI		84810-52K20	2					
6705C1	螺钉座								
		SCREW SEAT							
0608-	WEIZHI		90189-06018	4					
68103	右后车门玻璃总成								
		GLASS SUB-ASSY, REAR DOOR, RH							
0608-	WEIZHI..4D		68130-ODK50	1					
0608-	WEIZHI..HB		68130-52K30	1					

Edited by Foxit PDF Editor
Copyright (c) by Foxit Software Company, 2004 - 2007
For Evaluation Only.

67-06 后门锁及手柄 REAR DOOR LOCK & HANDLE
(0608-)

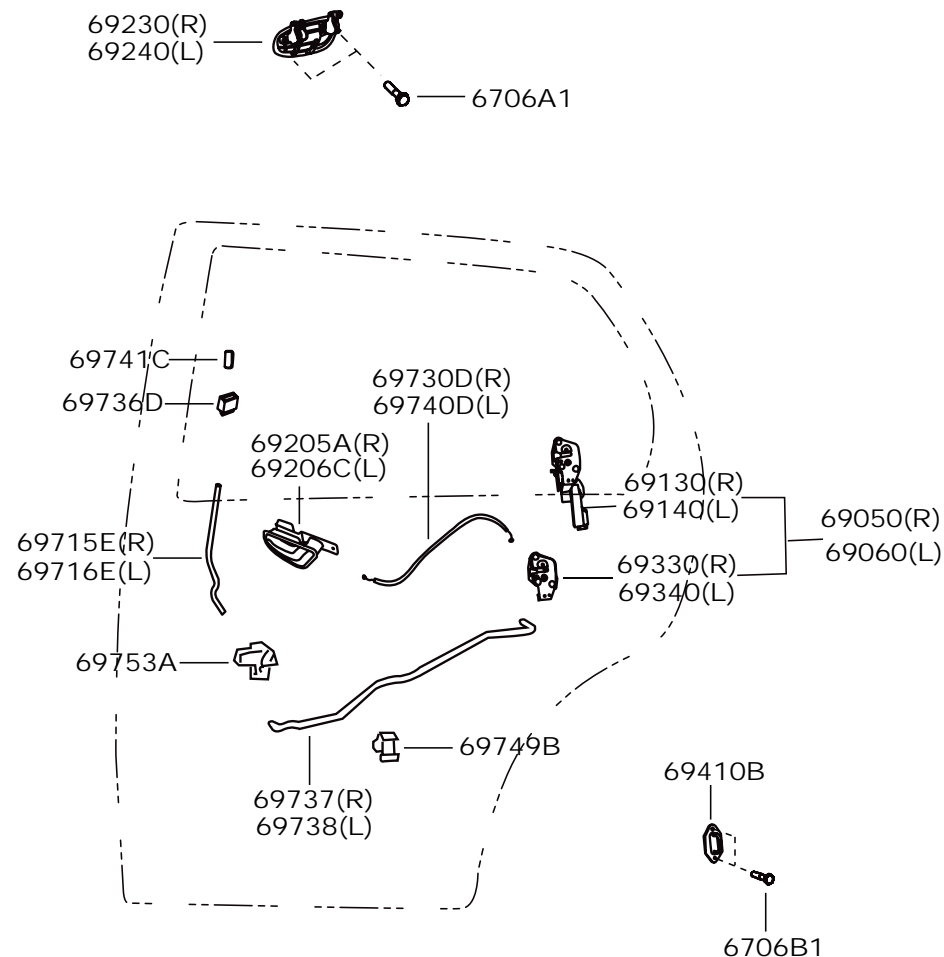

标号 No.	车型 TYPE	说明 ILLUSTRATION	备件号 PART NUMBER	数量 QTY
69050	右后车门电动门锁总成 ELECTRIC LOCK ASSY, REAR DOOR, RH			
0608-	WEIZHI..DLX		69050-52K30	1
69060	左后车门电动门锁总成 ELECTRIC LOCK ASSY, REAR DOOR, LH			
0608-	WEIZHI..DLX		69060-52K30	1
69230	右后门外手柄总成 HANDLE ASSY, REAR DOOR OUTSIDE, RH			
0608-	WEIZHI		69230-0DK30	1
69240	左后门外手柄总成 HANDLE ASSY, REAR DOOR OUTSIDE, LH			
0608-	WEIZHI		69240-0DK30	1
69330	右后车门锁总成(手动) LOCK ASSY, REAR DOOR, RH (MANUAL)			
0608-	WEIZHI..STD		69330-52K10	1
69340	左后车门锁总成(手动) LOCK ASSY, REAR DOOR, LH (MANUAL)			
0608-	WEIZHI..STD		69340-52K10	1
69737	右后车门内锁止拉杆 LINK, REAR DOOR INSIDE LOCKING, RH			
0608-	WEIZHI		69737-52K10	1
69738	左后车门内锁止拉杆 LINK, REAR DOOR INSIDE LOCKING, LH			
0608-	WEIZHI		69738-52K10	1
69205A	右后车门内手柄总成 HANDLE SUB-ASSY, REAR DOOR INSIDE, RH			
0608-	WEIZHI		69207-0DK20	1
69206C	左后车门内手柄总成 HANDLE SUB-ASSY, REAR DOOR INSIDE, LH			
0608-	WEIZHI		69208-0DK20	1
69410B	车门锁撞板总成 PLATE ASSY, FRONT DOOR LOCK STRIKER			
0608-	WEIZHI		69410-47K10	2
69715E	右后车门2号锁止拉杆 LINK, REAR DOOR LOCK REMOTE CONTROL, RH			
0608-	WEIZHI		69715-52K10	1



TJFAW

威志车型配件目录

Weizhi Parts Catalog

标号 No.	车型 TYPE	说明 ILLUSTRATION	备件号 PART NUMBER	数量 QTY	标号 No.	车型 TYPE	说明 ILLUSTRATION	备件号 PART NUMBER	数量 QTY
69716E	左后车门2号锁止拉杆	LINK, REAR DOOR LOCK REMOTE CONTROL, LH			69340	左后车门锁总成 (电动)	LOCK ASSY, REAR DOOR, LH (AUTO)		
0608-	WEIZHI		69716-52K10	1	0608-	WEIZHI..DLX		69340-52K60	1
69730D	右后车门锁内拉杆	LINK ASSY, REAR DOOR LOCK REMOTE CONTROL RH							
0608-	WEIZHI		69730-52K10	1					
69736D	车门锁止杆导向块	GUIDE, FRONT DOOR LOCKING LINK							
0608-	WEIZHI		69736-12K30	2					
69740D	左后车门锁内拉杆	LINK ASSY, REAR DOOR LOCK REMOTE CONTROL LH							
0608-	WEIZHI		69740-52K10	1					
69741C	车门锁止钮	KNOB, FRONT DOOR LOCK CONTROL							
0608-	WEIZHI		69741-87K03	2					
69749B	车门锁拉杆卡子	CLAMP, REAR DOOR LOCK LINK							
0608-	WEIZHI		69749-32A40	2					
69753A	车门锁内锁止摆臂	BELL CRANK, DOOR LOCK CONTROL							
0608-	WEIZHI		69753-10K10	2					
6706A1	六角法兰面螺栓	BOLT							
0306-	WEIZHI		90105-06102	4					
6706B1	内六角花型沉头螺钉	SCREW							
0006-	WEIZHI		90148-80027	4					
69130	右后车门锁驱动器总成	DRIVER ASSY, REAR DOOR LOCK, RH							
0608-	WEIZHI..DLX		69130-52K10	1					
69140	左后车门锁驱动器总成	DRIVER ASSY, REAR DOOR LOCK, LH							
0608-	WEIZHI..DLX		69140-52K10	1					
69330	右后车门锁总成 (电动)	LOCK ASSY, REAR DOOR, RH (AUTO)							
0608-	WEIZHI..DLX		69330-52K50	1					

Edited by Foxit PDF Editor
Copyright (c) by Foxit Software Company, 2004 - 2007
For Evaluation Only.

67-07 后车窗调整及铰链 REAR DOOR WINDOW REGULATOR & HINGE
(0608-)

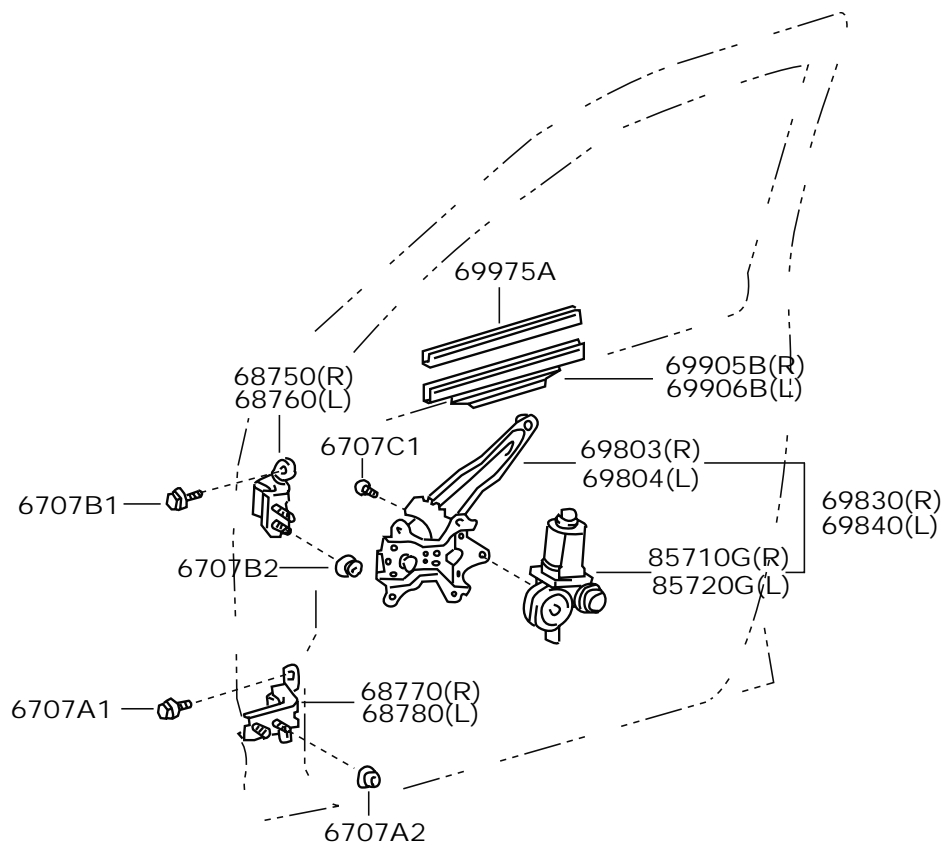

标号 No.	车型 TYPE	说明 ILLUSTRATION	备件号 PART NUMBER	数量 QTY
68750	右后车门上铰链总成 HINGE ASSY, REAR DOOR, UPPER RH			
0608-WEIZHI			68750-0D020	1
68760	左后车门上铰链总成 HINGE ASSY, REAR DOOR, UPPER LH			
0608-WEIZHI			68760-0D020	1
68770	右后车门下铰链总成 HINGE ASSY, REAR DOOR, LOWER RH			
0608-WEIZHI			68770-0D020	1
68780	左后车门下铰链总成 HINGE ASSY, REAR DOOR, LOWER LH			
0608-WEIZHI			68780-0D020	1
69803	右后车门电动玻璃升降器分总成 REGULATOR ASSY, REAR DOOR WINDOW, RH			
0608-WEIZHI			69803-52K10	1
69804	左后车门电动玻璃升降器分总成 REGULATOR ASSY, REAR DOOR WINDOW, LH			
0608-WEIZHI			69804-52K10	1
69830	右后车门电动玻璃升降器总成 REGULATOR SUB-ASSY, REAR DOOR WINDOW, RH			
0608-WEIZHI			69830-52K10	1
69840	左后车门电动玻璃升降器总成 REGULATOR SUB-ASSY, REAR DOOR WINDOW, LH			
0608-WEIZHI			69840-52K10	1
69975A	后车门玻璃夹条 FILLER, REAR DOOR GLASS CHANNEL			
0608-WEIZHI			69975-52010	2
69905B	右后车门玻璃托架分总成 CHANNEL SUB-ASSY, REAR DOOR GLASS, RH			
0608-WEIZHI			69905-52010	1
69906B	左后车门玻璃托架分总成 CHANNEL SUB-ASSY, REAR DOOR GLASS, LH			
0608-WEIZHI			69906-52020	1
85710G	右升降器电机总成 MOTOR ASSY, POWER WINDOW REGULATOR, RH			
0608-WEIZHI			85710-52K30	1

标号 No.	车型 TYPE	说明 ILLUSTRATION	备件号 PART NUMBER	数量 QTY	标号 No.	车型 TYPE	说明 ILLUSTRATION	备件号 PART NUMBER	数量 QTY
85720G	左升降器电机总成								
0608-	WEIZHI		85720-52K10	1					
6707A1	六角法兰面螺栓								
	BOLT								
0608-	WEIZHI		90105-08291	4					
6707A2	螺母								
	NUT								
0608-	WEIZHI		90179-08086	4					
6707B1	六角法兰面螺栓								
	BOLT								
0608-	WEIZHI		90105-08291	4					
6707B2	螺母								
	NUT								
0608-	WEIZHI		90179-08086	4					
6707C1	内六角花型沉头螺钉								
	SCREW								
0608-	WEIZHI		90168-50040	6					

67-08 背门板及玻璃 BACK DOOR PANEL & GLASS

(0608-) HB

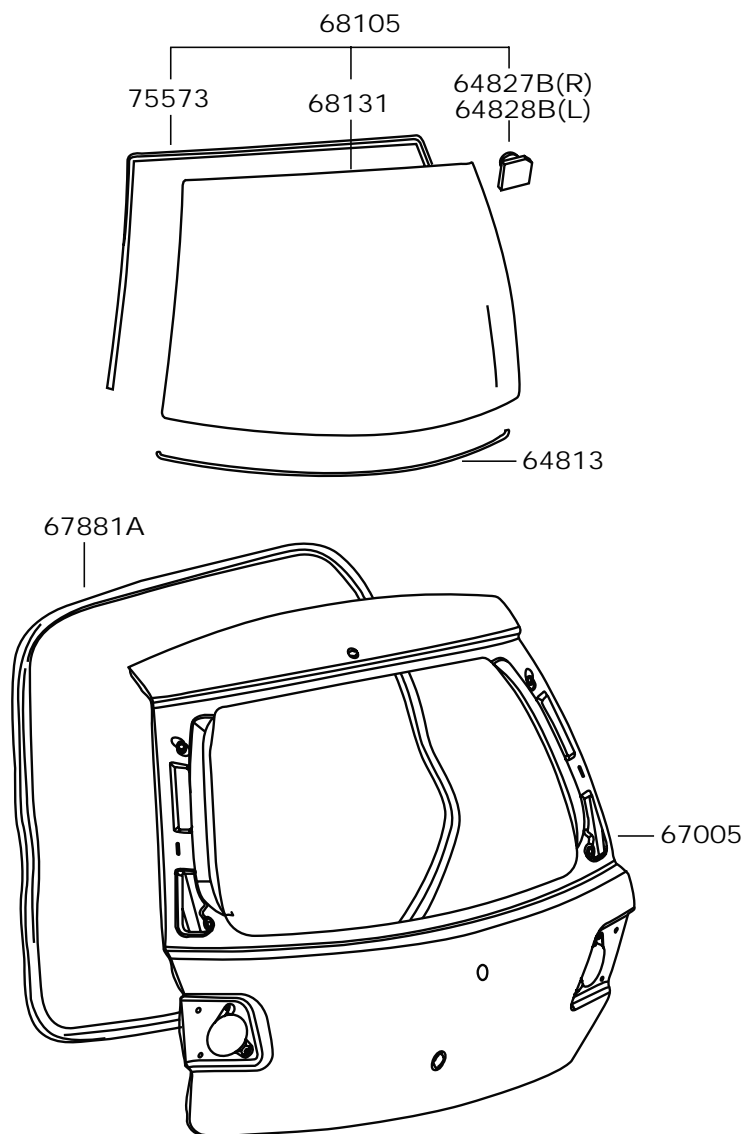

标号 No.	车型 TYPE	说明 ILLUSTRATION	备件号 PART NUMBER	数量 QTY
64813	背门玻璃挡条 DAM, BACK WINDOW GLASS ADHESIVE			
0608- WEIZHI.. HB			64813-ODK50	1
67005	背门分总成 PANEL SUB-ASSY, BACK DOOR			
0608- WEIZHI.. HB			67005-52K12	1
68105	背门玻璃分总成 GLASS, BACK DOOR			
0608- WEIZHI.. HB (DLX)			68105-ODK30	1
0608- WEIZHI.. HB (STD)			68105-ODK10	1
68131	背门玻璃 GLASS, BACK DOOR			
0608- WEIZHI.. HB (DLX)			68131-ODK30	1
0608- WEIZHI.. HB (STD)			68131-ODK10	1
64827B	背门玻璃右卡子 CLIP, BACK WINDOW GLASS, RH			
0608- WEIZHI.. HB			64827-52K10	1
64828B	背门玻璃左卡子 CLIP, BACK WINDOW GLASS, LH			
0608- WEIZHI.. HB			64828-52K10	1
67881A	背门密封条 WEATHERSTRIP, BACK DOOR			
0608- WEIZHI.. HB			67881-52K10	1
75573	背门窗装饰条 FRIM, BACK DOOR WINDOW			
0608- WEIZHI.. HB			75573-ODK30	1

67-09 背门锁及手柄 BACK DOOR LOCK & HANDLE
(0608-) HB

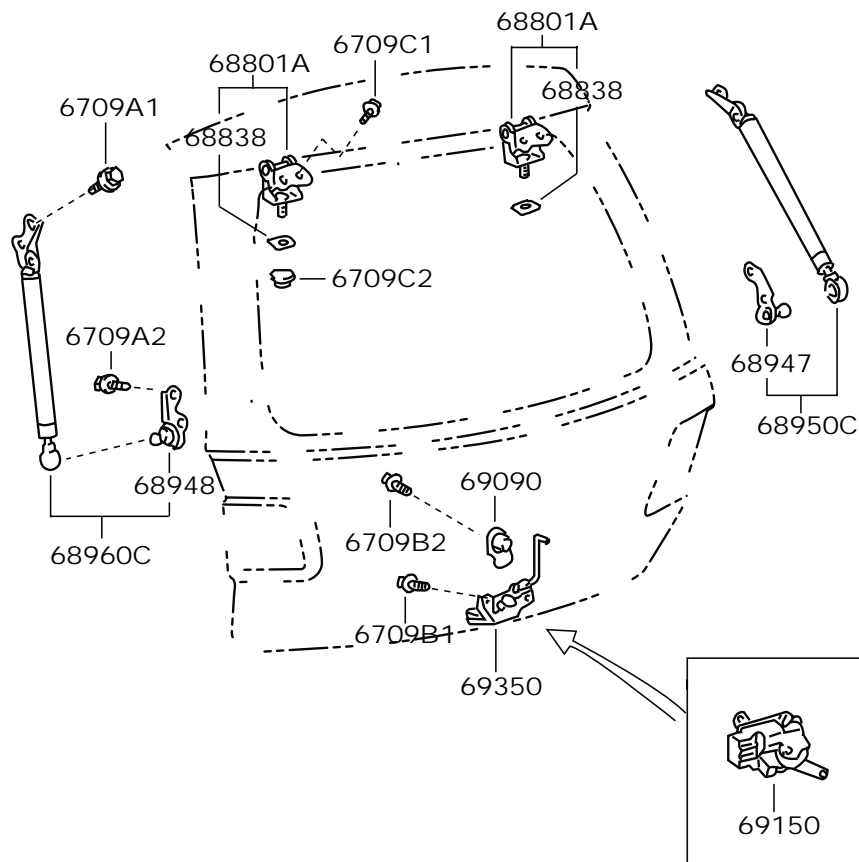

标号 No.	车型 TYPE	说明 ILLUSTRATION	备件号 PART NUMBER	数量 QTY
68838	背门铰链垫 PAD, BACK DOOR HINGE			
0608-	WEIZHI.. HB		68838-52010	1
68947	背门右支撑杆下支架 BRACKET, BACK DOOR DAMPER STAY, LOWER RH			
0608-	WEIZHI.. HB		68947-52A10	1
68948	背门左支撑杆下支架 BRACKET, BACK DOOR DAMPER STAY, LOWER LH			
0608-	WEIZHI.. HB		68948-52A10	1
69090	背门外手柄总成 HANDLE ASSY, BACK DOOR, OUTSIDE			
0608-	WEIZHI.. HB (DLX)		69090-52K40	1
69150	背门锁锁止机构总成 ACTUATOR ASSY, BACK DOOR LOCK			
0608-	WEIZHI.. HB		69150-52A11	1
69350	背门锁总成 LOCK ASSY, BACK DOOR			
0608-	WEIZHI.. HB (STD)		69350-52K20	1
0608-	WEIZHI.. HB (DLX)		69350-52A90	1
68801A	背门铰链分总成 HINGE SUB-ASSY, BACK DOOR, UPPER			
0608-	WEIZHI.. HB		68801-52010	2
68950C	背门右支撑杆总成 STAY ASSY, BACK DOOR, RH			
0608-	WEIZHI.. HB		68950-52K10	1
68960C	背门左支撑杆总成 STAY ASSY, BACK DOOR, LH			
0608-	WEIZHI.. HB		68960-52K10	1
6709A1	六角法兰面螺栓 BOLT			
0402-	WEIZHI.. HB		90105-06184	4
6709A2	六角法兰面螺栓 BOLT			
0402-	WEIZHI.. HB		90105-06184	4

标号 No.	车型 TYPE	说明 ILLUSTRATION	备件号 PART NUMBER	数量 QTY	标号 No.	车型 TYPE	说明 ILLUSTRATION	备件号 PART NUMBER	数量 QTY
6709B1	带垫螺栓 BOLT								
0204-	WEIZHI..HB		90119-06417	3					
6709B2	带垫螺栓 BOLT								
0204-	WEIZHI..HB		91511-B0614	1					
6709C1	六角法兰面螺栓 BOLT								
0204-	WEIZHI..HB		90105-08148	4					
6709C2	带垫螺栓 BOLT								
0204-	WEIZHI..HB		90179-10161	2					

67-12 锁芯 LOCK CYLINDER SET

(0608-) HB

69005

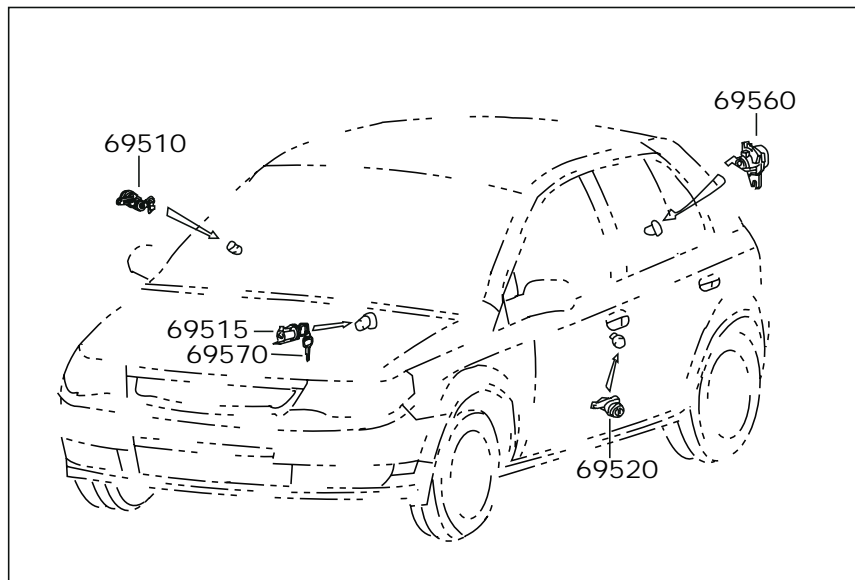

(0608-) 4D

69005

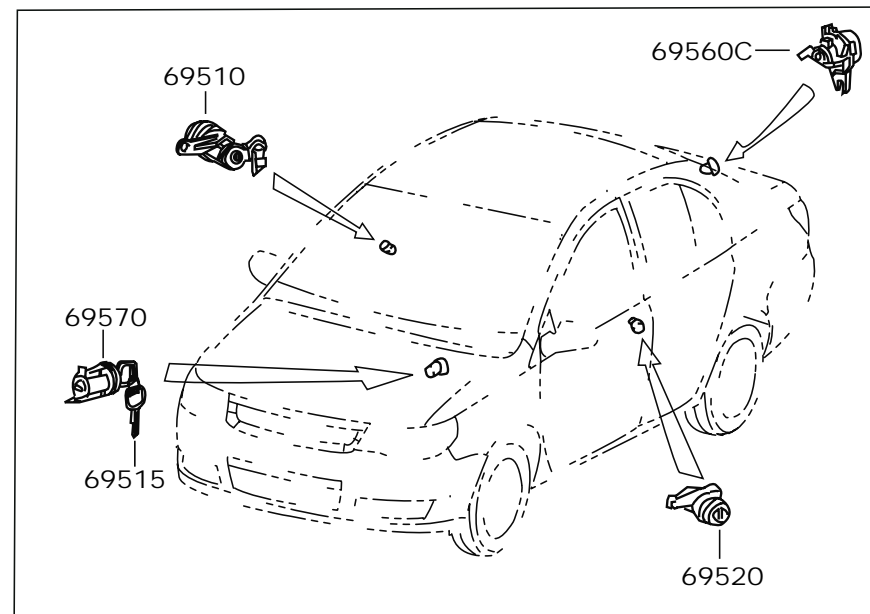



TJFAW

威志车型配件目录

Weizhi Parts Catalog

标号 No.	车型 TYPE	说明 ILLUSTRATION	备件号 PART NUMBER	数量 QTY	标号 No.	车型 TYPE	说明 ILLUSTRATION	备件号 PART NUMBER	数量 QTY
69005	锁芯及钥匙总成								
		CYLINDER SET, LOCK							
0608-	WEIZHI..HB		69005-5CK20	1					
0608-	WEIZHI..4D		69005-5CK10	1					
69510	右前门锁锁芯总成								
		FRONT DOOR LOCK CYLINDER, RH							
0608-	WEIZHI		69510-52K20	1					
69515	钥匙								
		KEY SET							
0608-	WEIZHI		69515-52K60	3					
69520	左前门锁锁芯总成								
		FRONT DOOR LOCK CYLINDER, LH							
0608-	WEIZHI		69520-52K20	1					
69560	背门锁锁芯总成								
		CYLINDER, BACK DOOR LOCK							
0608-	WEIZHI..HB		69560-52K40	1					
69560C	行李箱盖锁锁芯总成								
		CYLINDER, LUGGAGE COMPARTMENT DOOR LOCK							
0608-	WEIZHI..4D		69560-52K50	1					
69570	点火开关锁锁芯总成								
		CYLINDER, IGNITION SWITCH LOCK							
0608-	WEIZHI..HB		69570-52K20	1					
0608-	WEIZHI..4D		69570-52K60	1					

Edited by Foxit PDF Editor
Copyright (c) by Foxit Software Company, 2004 - 2007
For Evaluation Only.

71-01 前座椅 FRONT SEAT
(0608-)

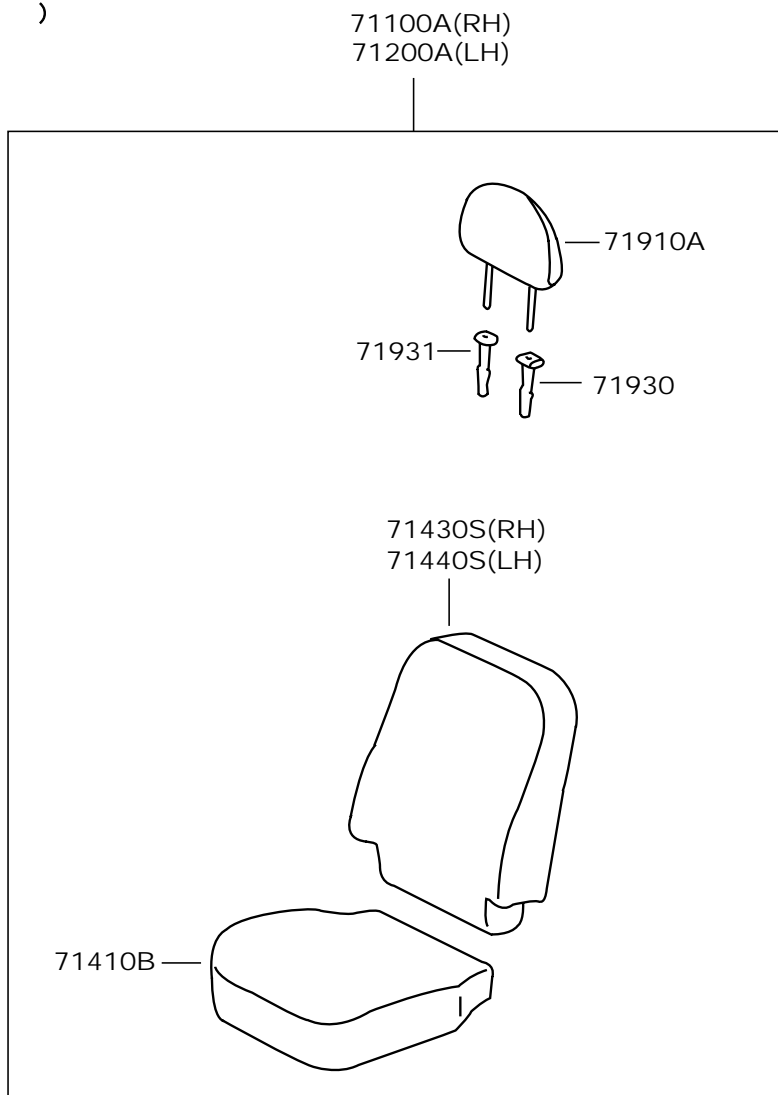

标号 No.	车型 TYPE	说明 ILLUSTRATION	备件号 PART NUMBER	数量 QTY
71931	前座椅头枕支架	SUPPORT, FRONT SEAT HEADREST		
0608-WEIZHI			71931-ODK10	1
71930	前座椅头枕支架总成	SUPPORT ASSY, FRONT SEAT HEADREST		
0608-WEIZHI			71930-ODK90	1
71100A	右前座椅总成	FRONT SEAT ASSY RH		
0608-WEIZHI			71100-ODK00	1
71200A	左前座椅总成	FRONT SEAT ASSY LH		
0608-WEIZHI			71200-ODK00	1
71410B	前座椅座垫总成	CUSHION ASSY, FRONT SEAT		
0608-WEIZHI			71410-ODK00	2
71430S	右前座椅靠背总成	BACK ASSY, FRONT SEAT, RH		
0608-WEIZHI			71430-ODK90	1
71440S	左前座椅靠背总成	BACK ASSY, FRONT SEAT, LH		
0608-WEIZHI			71440-ODK10	1
71910A	前座椅头枕总成	HEADREST ASSY, FRONT SEAT		
0608-WEIZHI			71910-ODK00	2

71-02 后座椅 REAR SEAT
(0608-)

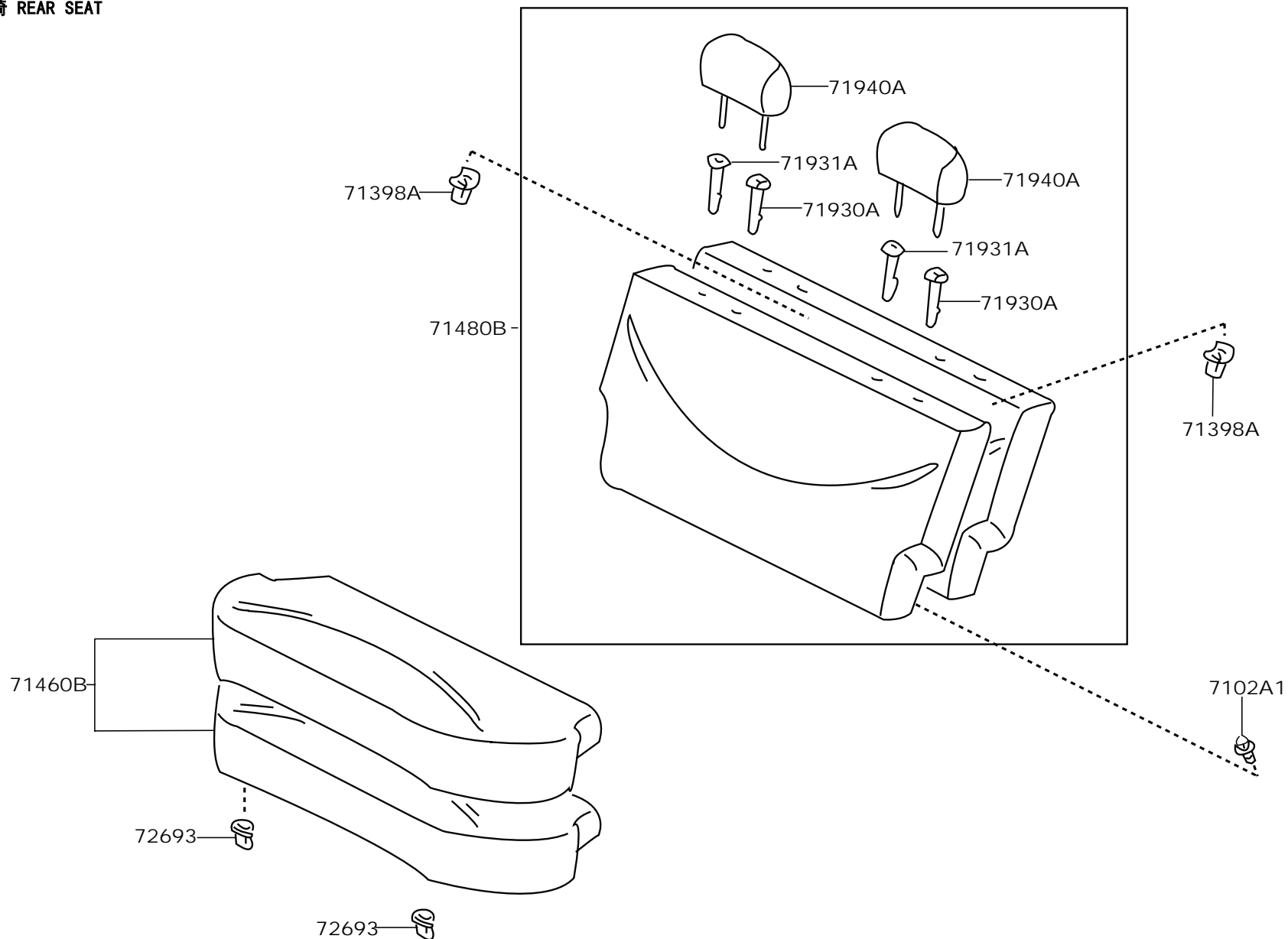

标号 No.	车型 TYPE	说明 ILLUSTRATION	备件号 PART NUMBER	数量 QTY	标号 No.	车型 TYPE	说明 ILLUSTRATION	备件号 PART NUMBER	数量 QTY
71931A	前座椅头枕支架	SUPPORT, FRONT SEAT HEADREST							
0608-	WEIZHI		71931-ODK10	1					
71930A	前座椅头枕支架总成	SUPPORT ASSY, FRONT SEAT HEADREST							
0608-	WEIZHI		71930-ODK90	1					
71940A	后座椅头枕总成	HEADREST ASSY, REAR SEAT							
0608-	WEIZHI		71840-ODA10	2					
71398A	后座椅靠背支架	HOLDER, REAR SEAT BACK							
0608-	WEIZHI..4D		71398-33A10	2					
71460B	后座垫总成	CUSHION ASSY, REAR SEAT (FOR BENCH TYPE)							
0608-	WEIZHI..HB		71460-ODK80	1					
0608-	WEIZHI..4D		71560-ODK90	1					
71480B	后座椅靠背总成	BACK ASSY, REAR SEAT (FOR BENCH TYPE)							
0608-	WEIZHI..HB		71480-ODK80	1					
0608-	WEIZHI..4D		71480-ODK00	1					
72693	后座椅座垫锁钩	HOOK, REAR SEAT CUSHION LOCK							
0608-	WEIZHI		72693-10A40	2					
7102A1	带垫螺栓	BOLT							
0608-	WEIZHI..4D		90119-08160	3					

71-04 安全带 SEAT BELT
(0608-)

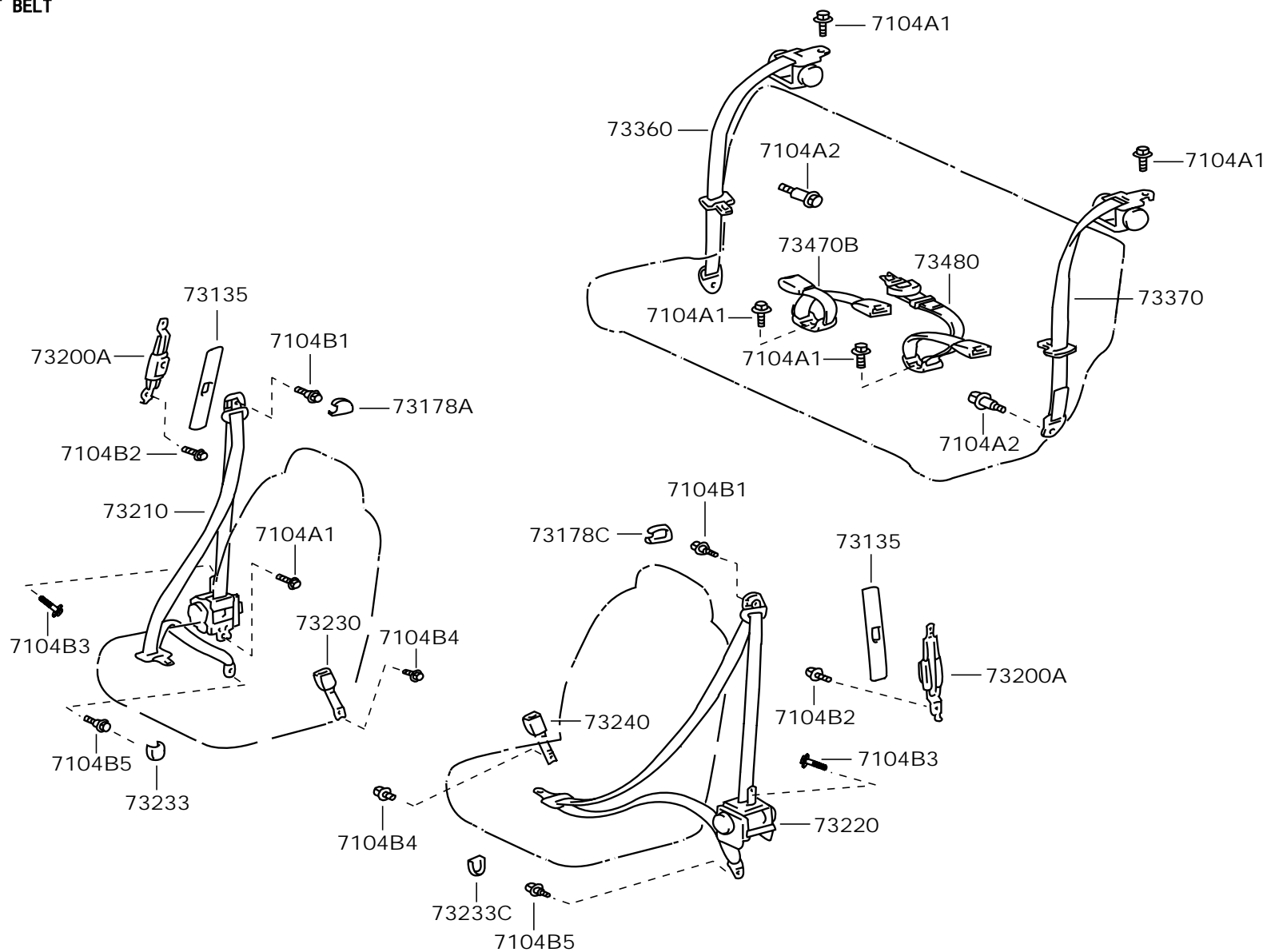



TJFAW

威志车型配件目录

Weizhi Parts Catalog

标号 No.	车型 TYPE	说明 ILLUSTRATION	备件号 PART NUMBER	数量 QTY	标号 No.	车型 TYPE	说明 ILLUSTRATION	备件号 PART NUMBER	数量 QTY
73135	0608-WEIZHI	肩带固定点盖 COVER, SHOULDER BELT ANCHORAGE PLATE	73135-12A30	2	73470B	0608-WEIZHI	右后座椅中部安全带总成 BELT ASSY, REAR SEAT INNER W/CENTER, RH	73470-0DA20	1
73178	0608-WEIZHI	座椅安全带调节点护帽 CAP, SEAT BELT ANCHOR COVER	73178-33A20	2	73480B	0608-WEIZHI	左后座椅中部安全带总成 BELT ASSY, REAR SEAT INNER W/CENTER, LH	73480-0DA10	1
73210	0608-WEIZHI	右前座椅外侧安全带总成 BELT ASSY, FRONT SEAT OUTER, RH	73210-52K61	1	7104A1	0608-WEIZHI	螺栓 BOLT	90105-11036	6
73220	0608-WEIZHI	左前座椅外侧安全带总成 BELT ASSY, FRONT SEAT OUTER, LH	73220-52K11	1	7104A2	0608-WEIZHI	螺栓 BOLT	90109-11050	4
73230	0608-WEIZHI	右前座椅内侧安全带总成 BELT ASSY, FRONT SEAT INNER, RH	73230-52K30	1	7104B1	0608-WEIZHI	螺栓 BOLT	90109-11027	2
73233	0608-WEIZHI	腰带外固定点罩 COVER, LAP BELT OUTER ANCHOR	73233-33A10	2	7104B2	0608-WEIZHI	螺栓 BOLT	90105-10162	2
73240	0608-WEIZHI	左前座椅内侧安全带总成 BELT ASSY, FRONT SEAT INNER, LH	73230-52K30	1	7104B3	0608-WEIZHI	螺栓 BOLT	91631-60612	2
73360	0608-WEIZHI	右后座椅外侧安全带总成 BELT ASSY, REAR SEAT 3 POINT TYPE, OUTER, RH	73360-52K91	1	7104B4	0608-WEIZHI	螺栓 BOLT	90901-19040	2
	0608-WEIZHI		73360-52600	1	7104B5	0608-WEIZHI	螺栓 BOLT	90109-11049	2
73370	0608-WEIZHI	左后座椅外侧安全带总成 BELT ASSY, REAR SEAT 3 POINT TYPE, OUTER, LH	73370-52K41	1					
	0608-WEIZHI	12=装饰板侧面	73360-52600	1					
73371	0608-WEIZHI	后座椅肩带吊架 HANGER, REAR SEAT SHOULDER BELT, RH	73371-16A50	2					
73200A	0608-WEIZHI	前肩带固定点调节器总成 ADJUSTER ASSY, FRONT SHOULDER BELT ANCHOR	73200-60A20	2					

Edited by Foxit PDF Editor
Copyright (c) by Foxit Software Company, 2004 - 2007
For Evaluation Only.

74-01 扶手及遮阳板 ARM REST & VISOR
(0608-)

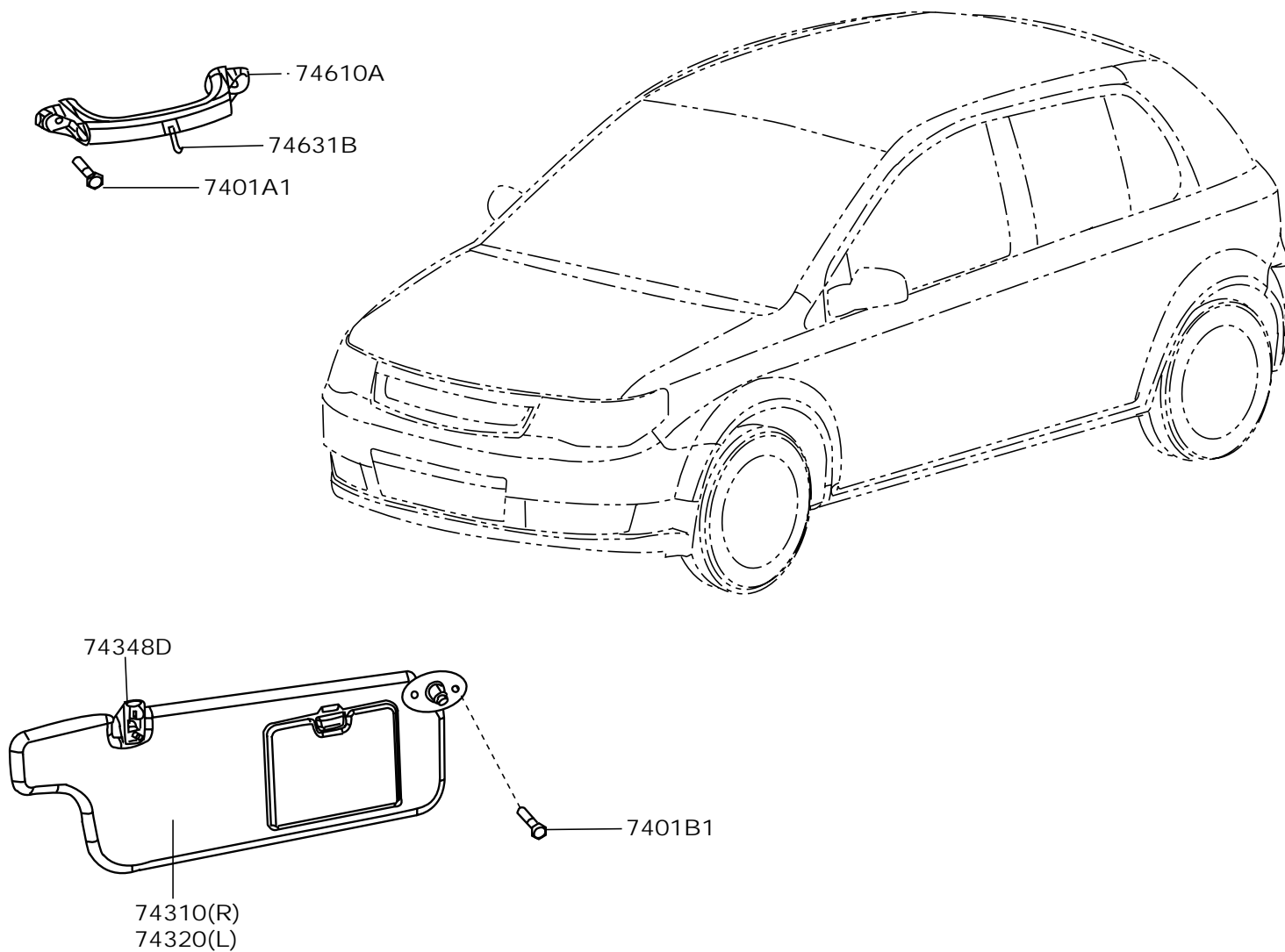

标号 No.	车型 TYPE	说明 ILLUSTRATION	备件号 PART NUMBER	数量 QTY	标号 No.	车型 TYPE	说明 ILLUSTRATION	备件号 PART NUMBER	数量 QTY
74310	右遮阳板总成								
0608-	WEIZHI		74310-ODK20	1					
74320	左遮阳板总成								
0608-	WEIZHI		74320-ODK60	1					
74348D	遮阳板保持架								
0608-	WEIZHI		74348-12A30	2					
74610A	扶手								
0608-	WEIZHI		74611-ODK10	3					
74631B	衣帽钩								
0608-	WEIZHI		74631-28K10	1					
7401A1	螺栓								
0608-	WEIZHI		90621-60640	6					
7401B1	螺栓								
0608-	WEIZHI		93530-45016	3					

74-02 电瓶固定装置 BATTERY CARRIER
(0608-)

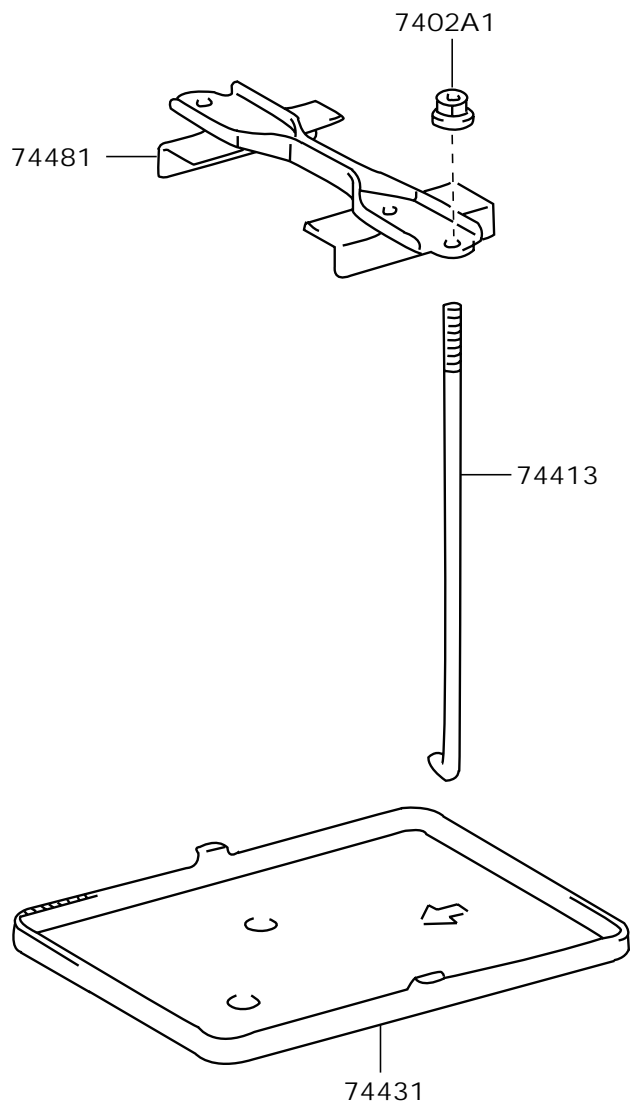

标号 No.	车型 TYPE	说明 ILLUSTRATION	备件号 PART NUMBER	数量 QTY
74413	蓄电池卡子螺栓 BOLT, BATTERY CLAMP			
0608-74431	WEIZHI 蓄电池底托 TRAY, BATTERY		74451-16A30	2
0608-74481	WEIZHI 蓄电池卡子分总成 CLAMP SUB-ASSY, BATTERY HOLD DOWN		74431-0D010	1
0608-7402A1	WEIZHI 螺母 NUT		74404-0D020	1
0608-	WEIZHI		90179-06146	2

74-03 警告牌 CAUTION PLATE
(0608-)

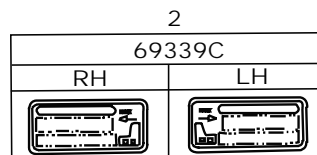
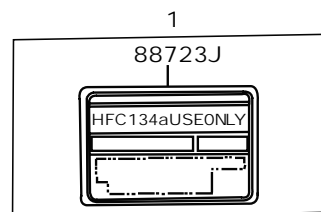
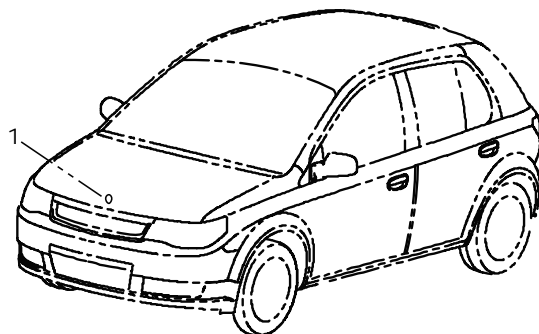
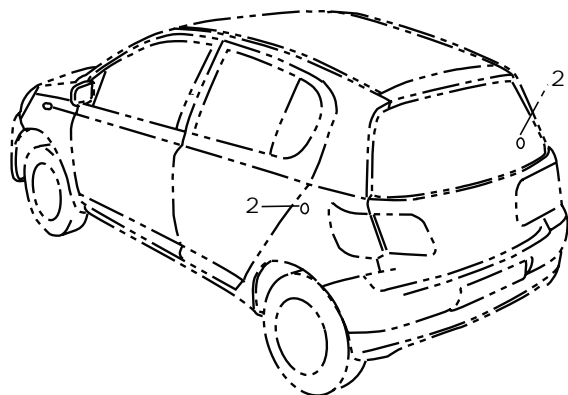

标号 No.	车型 TYPE	说明 ILLUSTRATION	备件号 PART NUMBER	数量 QTY
69339C	儿童安全装置说明牌 LABEL, CHILD PROTECTOR INFORMATION			
0608-	WEIZHI		3903028J1	2
88723J	空调警示牌 LABEL, COOLER SERVICE CAUTION			
0608-	WEIZHI		88723-52030	1
0608-	WEIZHI		88723-52A10	1
0703-	WEIZHI	出口车用	88723-TKA00	1

75-02 前风挡嵌条 FRONT MOULDING
 (0608-)

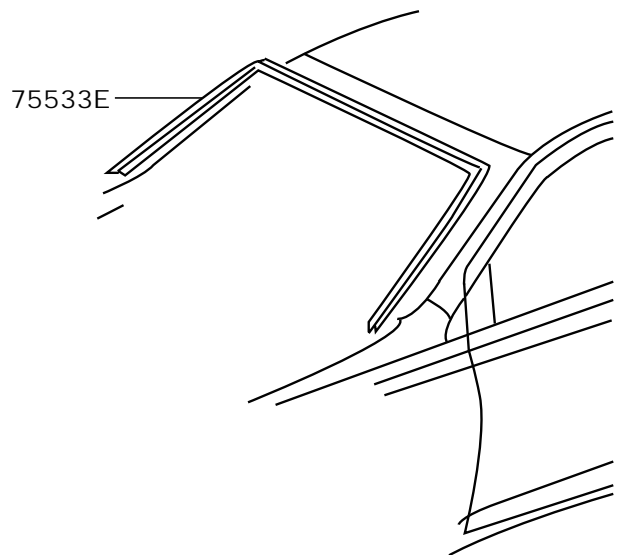

标号 No.	车型 TYPE	说明 ILLUSTRATION	备件号 PART NUMBER	数量 QTY
75533E 0608-	前风挡外嵌条 MOULDING, WINDSHIELD, OUTSIDE WEIZHI		75533-52K10	1

75-03 侧风挡嵌条 SIDE MOULDING

(0608-)HB

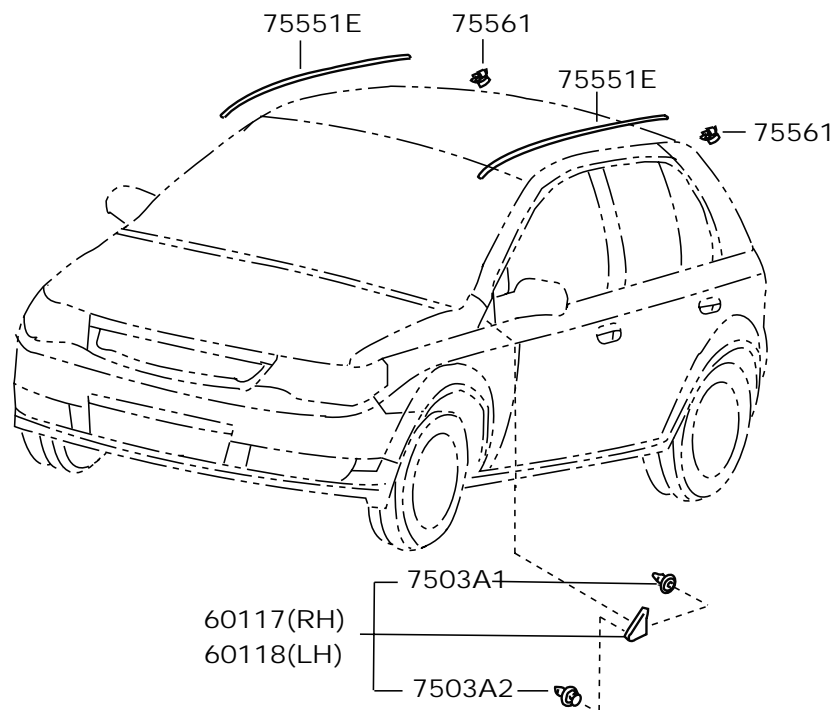

(0608-)4D

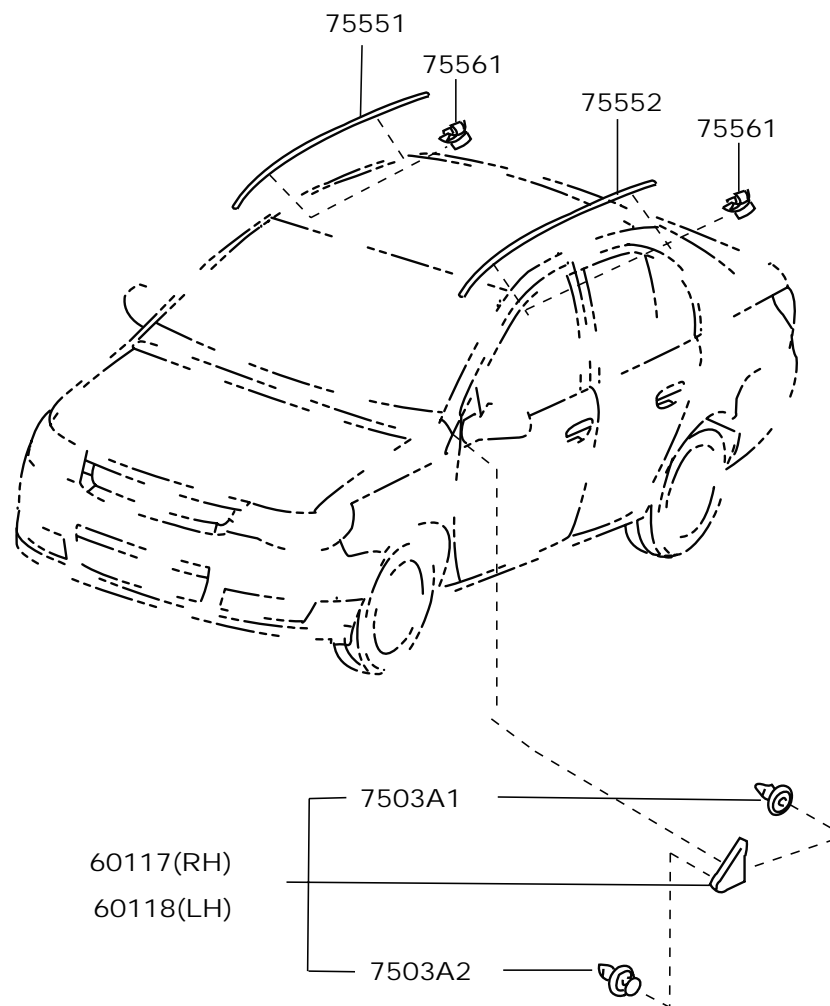



TJFAW

威志车型配件目录

Weizhi Parts Catalog

标号 No.	车型 TYPE	说明 ILLUSTRATION	备件号 PART NUMBER	数量 QTY	标号 No.	车型 TYPE	说明 ILLUSTRATION	备件号 PART NUMBER	数量 QTY
60117	右前柱上部角饰分总成	GARNISH SUB-ASSY, FRONT PILLAR, UPPER RH							
0608-	WEIZHI		60117-ODK50	1					
60118	左前柱上部角饰分总成	GARNISH SUB-ASSY, FRONT PILLAR, UPPER LH							
0608-	WEIZHI		60118-ODK50	1					
75561	顶盖流水檐装饰条卡子	CLIP, ROOF DRIP SIDE FINISH MOULDING, NO. 1							
0608-	WEIZHI		75561-ODK30	4					
75551E	顶盖流水檐装饰条	MOULDING, ROOF DRIP SIDE FINISH							
0608-	WEIZHI. . HB		75551-52K11	2					
7503A1	卡子套	CLAMP, RING							
0608-	WEIZHI		67772-95J03	1					
7503A2	角饰卡子	CLAMP, GARNISH							
0608-	WEIZHI		67771-30070	2					
75551	顶盖流水檐右装饰条	MOULDING, ROOF DRIP SIDE FINISH, RH							
0608-	WEIZHI. . 4D		75551-ODK60	1					
75552	顶盖流水檐左装饰条	MOULDING, ROOF DRIP SIDE FINISH, LH							
0608-	WEIZHI. . 4D		75552-ODK40	1					

Edited by Foxit PDF Editor
Copyright (c) by Foxit Software Company, 2004 - 2007
For Evaluation Only.

75-04 车标、铭牌

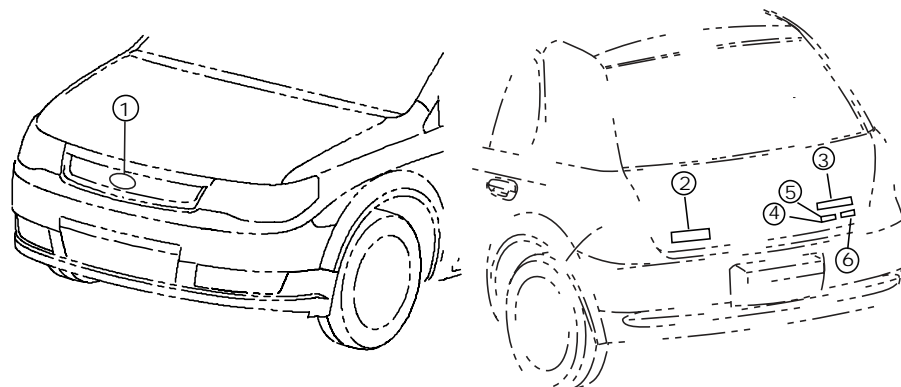

(0608-)HB

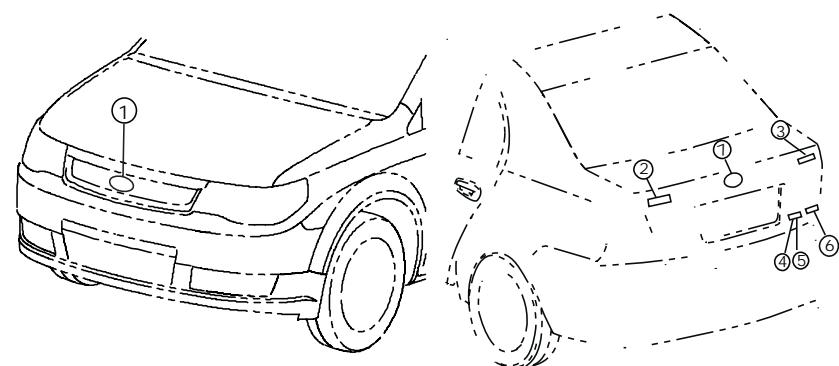

① 75331 	④ 7504C1 DLX
② 7504A1 天津一汽	⑤ 7504D1 STD
③ 7504B1 威志	⑥ 7504E1 1.3 1.4

(0608-)4D



① 75331 	⑤ 7504D1 STD
② 7504A1 天津一汽	⑥ 7504E1 1.5 1.6
③ 7504B1 威志	⑦ 7504F1 
④ 7504C1 DLX	



TJFAW

天津一汽

威志车型配件目录

Weizhi Parts Catalog

标号 No.	车型 TYPE	说明 ILLUSTRATION	备件号 PART NUMBER	数量 QTY	标号 No.	车型 TYPE	说明 ILLUSTRATION	备件号 PART NUMBER	数量 QTY
75331	前车标 MARK, FR								
0608-	WEIZHI		75331-52630	1					
7504A1	标志牌 MARK, PLATE								
0608-	WEIZHI..HB		75446-52K11	1					
0608-	WEIZHI..4D		75446-52K21	1					
7504B1	车铭牌 NAME PLATE, MODEL								
0608-	WEIZHI..HB		75444-52K11	1					
0608-	WEIZHI..4D		75444-52K21	1					
7504C1	DLX铭牌 NAME PLATE								
0608-	WEIZHI..HB		75474-52K11	1					
0608-	WEIZHI..4D		75474-52K21	1					
7504D1	STD铭牌 NAME PLATE								
0608-	WEIZHI..HB		75473-52K11	1					
0608-	WEIZHI..4D		75473-52K21	1					
7504E1	排量铭牌 NAME PLATE								
0608-	WEIZHI..HB	1.3	75476-ODK13	1					
0608-	WEIZHI..HB	1.4	75476-ODK11	1					
0608-	WEIZHI..4D	1.5	75476-ODK24	1					
0608-	WEIZHI..4D	1.6	75476-ODK22	1					
7504F1	后车标 MARK, RR								
0608-	WEIZHI..4D		75431-52630	1					

Edited by Foxit PDF Editor
Copyright (c) by Foxit Software Company, 2004 - 2007
For Evaluation Only.

76-01 挡泥板及扰流板 MUDGUARD

(0608-)HB

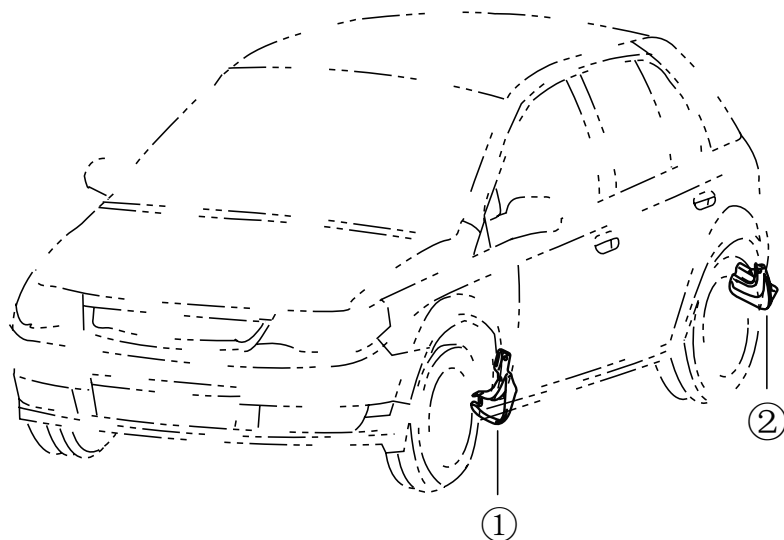

①

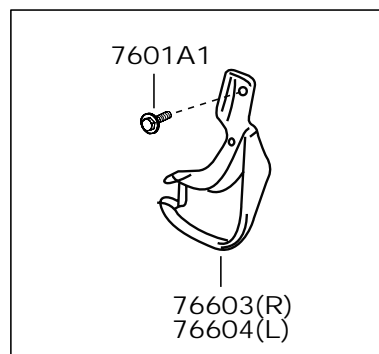

②

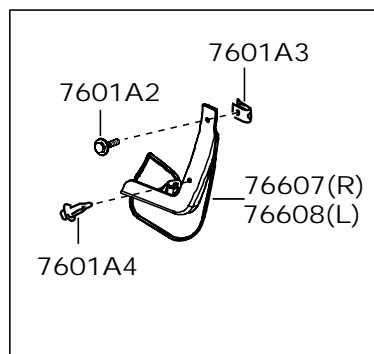

(0608-)4D

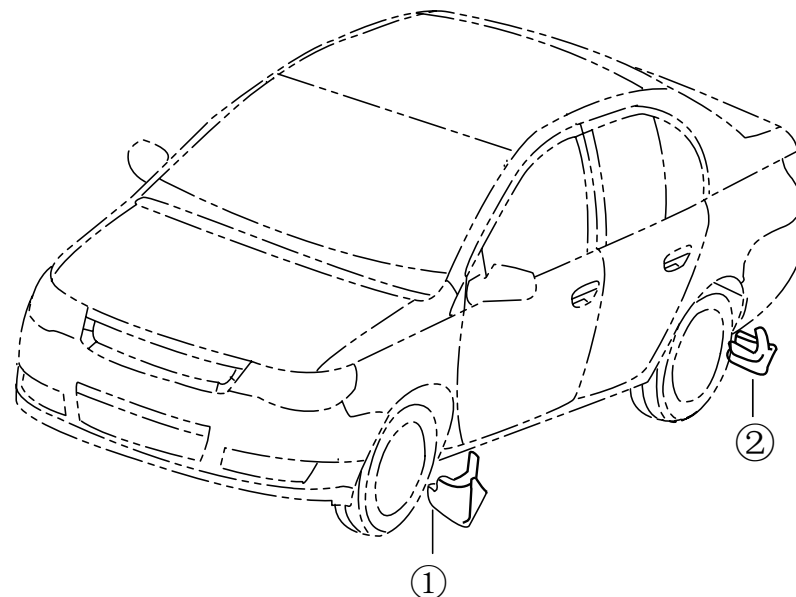

①

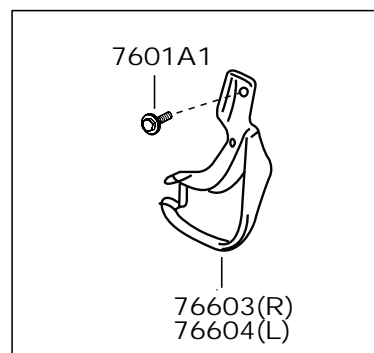

②

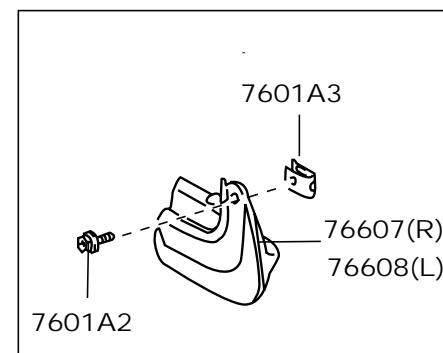

标号 No.	车型 TYPE	说明 ILLUSTRATION	备件号 PART NUMBER	数量 QTY	标号 No.	车型 TYPE	说明 ILLUSTRATION	备件号 PART NUMBER	数量 QTY
76603	右前外挡泥板	MUDGUARD SUB-ASSY, FRONT BODY, RH							
0608-	WEIZHI		76621-ODK40	1					
76604	左前外挡泥板	MUDGUARD SUB-ASSY, FRONT BODY, LH							
0608-	WEIZHI		76622-ODK40	1					
76607	右后外挡泥板	MUDGUARD SUB-ASSY, QUARTER PANEL, REAR RH							
0608-	WEIZHI..HB		76625-52K50	1					
0608-	WEIZHI..4D		76625-52K60	1					
76608	左后外挡泥板	MUDGUARD SUB-ASSY, QUARTER PANEL, REAR LH							
0608-	WEIZHI..HB		76626-52K50	1					
0608-	WEIZHI..4D		76626-52K60	1					
7601A1	自攻螺钉	BOLT							
0608-	WEIZHI		93560-56016	6					
7601A2	带垫自攻螺钉	BOLT							
0608-	WEIZHI		90159-60500	4					
7601A3	弹簧螺母	NUT							
0608-	WEIZHI		90183-06019	4					
7601A4	螺钉	BOLT							
0608-	WEIZHI..HB		8404173J2	2					

77-01 油箱及加油管路 FULE TANK & TURE
(0608-)

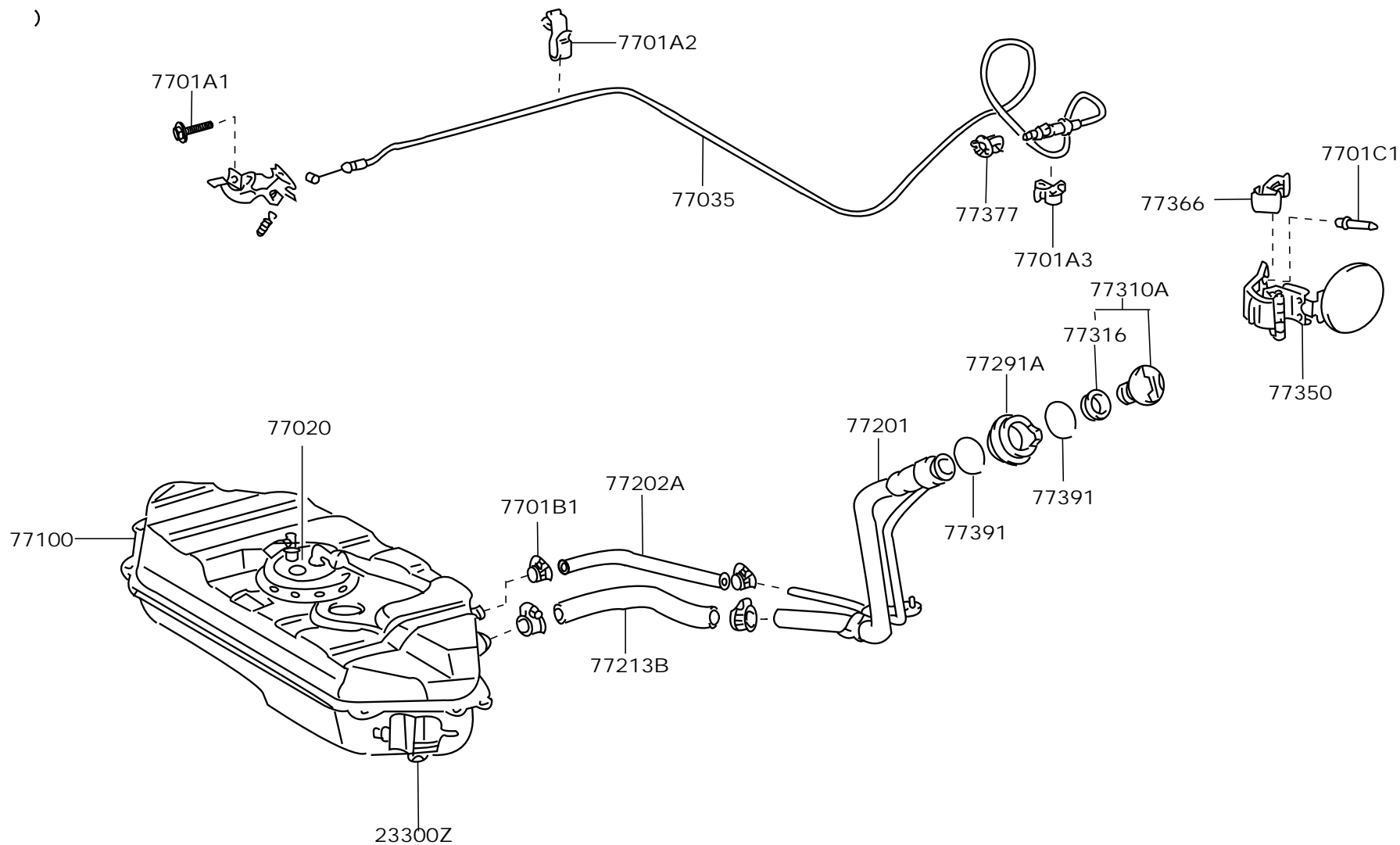

标号 No	车型 TYPE	说明 ILLUSTRATION	备件号 PART NUMBER	数量 QTY
77020	汽油泵总成			
	TUBE ASSY, W/FUEL PUMP			
0608-	WEIZHI.. Q414AEDE, Q416AEDE		77020-ODA60	1
0703-	WEIZHI.. Q413AEDE, Q415AEDE		77020-ODA60	
0608-	WEIZHI.. Q413AEDZ		77020-ODB60	1
77100	油箱总成			
	TANK ASSY, FUEL			
0608-	WEIZHI.. Q414AEDE, Q416AEDE		77100-ODA60	1
0703-	WEIZHI.. Q413AEDE, Q415AEDE		77100-ODA60	1
0608-	WEIZHI.. Q414AEDE, Q416AEDE		77100-ODA70	1
0703-	WEIZHI.. Q413AEDE, Q415AEDE		77100-ODA70	1
0608-	WEIZHI.. Q414AEDE, Q416AEDE		77100-ODA80	1
0703-	WEIZHI.. Q413AEDE, Q415AEDE		77100-ODA80	1
0608-	WEIZHI.. Q413AEDZ		77100-ODB70	1
77201	油箱加油管总成			
	PIPE SUB-ASSY, FUEL TANK INLET			
0608-	WEIZHI		77210-ODA30	1
77316	油箱盖衬垫			
	GASKET, FUEL TANK CAP			
0608-	WEIZHI		77316-52010	1
77350	加油口盖总成			
	LID ASSY, FUEL FILLER OPENING			
0608-	WEIZHI.. HB		77350-52K10	1
0608-	WEIZHI.. 4D		77350-52K50	1
77366	加油口盖弹簧总成			
	SPRING, FUEL FILLER OPENING LID HINGE			
0608-	WEIZHI.. HB		77366-52A10	1
0608-	WEIZHI.. 4D		77360-35A10	1
77391	加油口盒卡环			
	RING, FUEL INLET BOX			
0608-	WEIZHI.. HB		77391-12A20	2
0608-	WEIZHI.. 4D		77391-52A10	1
0608-	WEIZHI.. 4D		77391-12A20	1
77035	加油口盖锁拉线分总成			
	CABLE SUB-ASSY, FUEL LID LOCK CONTROL			
0012-	WEIZHI		77035-52K21	1

标号 No	车型 TYPE	说明 ILLUSTRATION	备件号 PART NUMBER	数量 QTY
77202A	通气软管			
	HOSE, FUEL, (FOR BREATHER TUBE)			
0012-	WEIZHI		95312-13036	1
77213B	油箱至加油管软管			
	HOSE, FUEL TANK TO FILLER PIPE			
0608-	WEIZHI		77213-0D010-B	1
77291A	油箱加油管罩			
	SHIELD, FUEL TANK FILLER PIPE			
0012-	WEIZHI.. HB		77291-52A10	1
0608-	WEIZHI.. 4D		77291-0DA50	1
77310A	油箱盖总成带系绳			
	CAP ASSY, FUEL TANK W/CORD			
0012-	WEIZHI		77300-52A10	1
77377	加油口盖锁卡板			
	RETAINER, FUEL FILLER OPENING LID LOCK			
0012-	WEIZHI.. HB		77377-52010-A	1
0608-	WEIZHI.. 4D		77377-12A50	1
23300Z	汽油滤清器			
	FILTER, FUEL (FOR FUEL TANK)			
0605-	WEIZHI		1105-110M01A00	1
7701A1	螺栓			
	BOLT			
0608-	WEIZHI		90119-06120	1
7701A2	卡子			
	BLAMP			
0608-	WEIZHI		90467-12009	2
7701A3	卡子			
	BLAMP			
0608-	WEIZHI		90959-01369	1
7701B1	卡子			
	BLAMP			
0608-	WEIZHI		90460-22002	1
7701C1	卡子			
	BLAMP			
0608-	WEIZHI		90269-06013	2

77-02 供油管路 FULE TANK & TURE
(0608-)

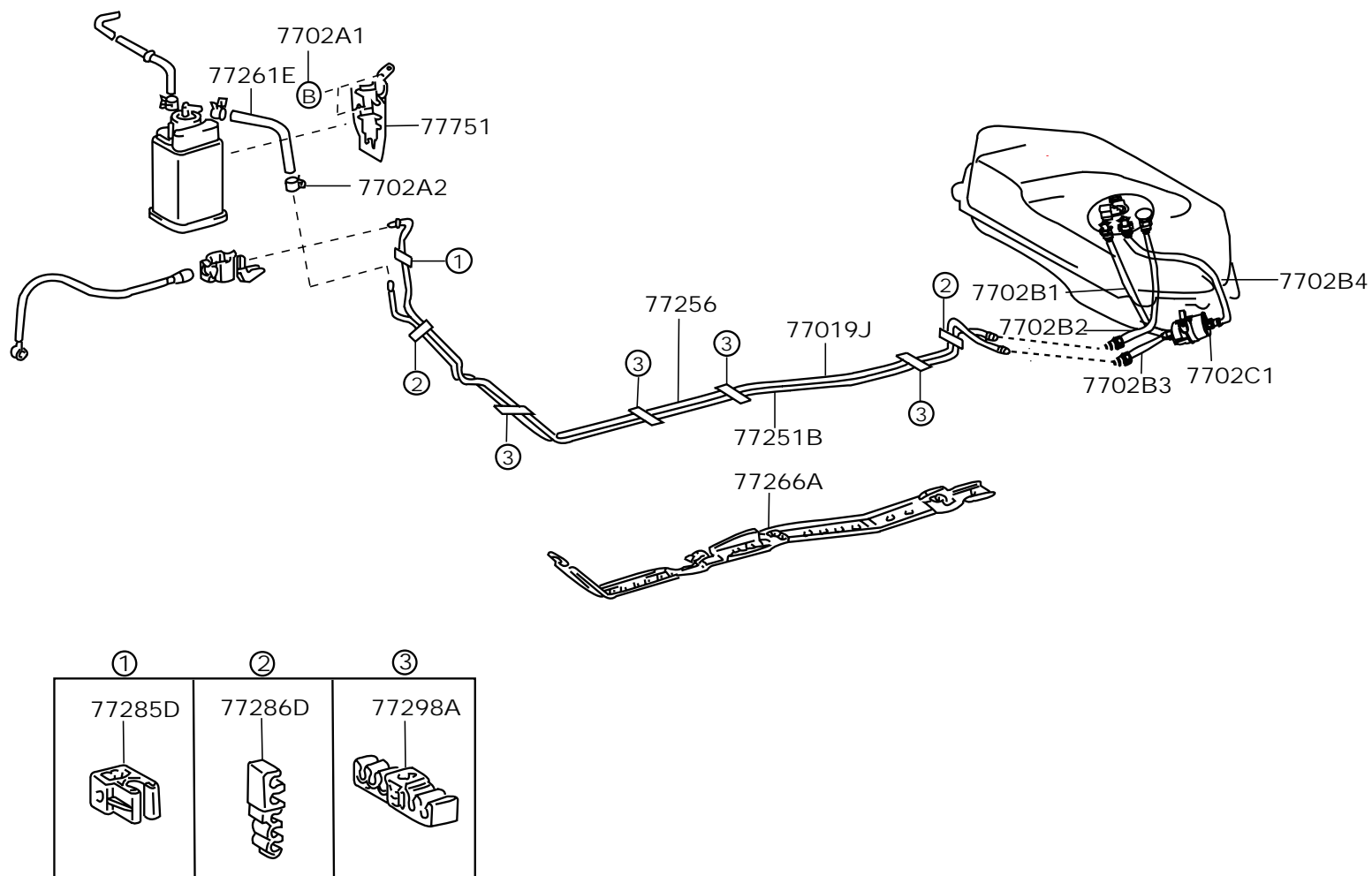



TJFAW

威志车型配件目录

Weizhi Parts Catalog

标号 No	车型 TYPE	说明 ILLUSTRATION	备件号 PART NUMBER	数量 QTY	标号 No	车型 TYPE	说明 ILLUSTRATION	备件号 PART NUMBER	数量 QTY
77751	炭罐基座支架	BRACKET, CHARCOAL CANISAER BASE			7702B1	回油管 1			
0012-	WEIZHI		77751-52A40	1	0703-	WEIZHI.. Q413AEDE, Q415AEDE		1104-001M01A00	1
77019J	油箱至炭罐油管	TUBE SUB-ASSY, FUEL TANK TO CANISAER			7702B2	重力阀排气管总成			
0608-	WEIZHI		77261-ODK50	1	0703-	WEIZHI		1104-002M01A00	1
77251B	燃油主管	TUBE ASSY, FUEL			7702B3	回油管2			
0608-	WEIZHI		77251-ODK50	1	0703-	WEIZHI		1104-003M01A00	1
77256	回油主管	TUBE ASSY, RETURN			7702B4	供油管总成			
0012-	WEIZHI.. HB		77256-ODK50	1	0703-	WEIZHI		1104-004M01A00	1
77261E	蒸发软管	HOSE, FUEL, NO. 1 (FOR FUEL TANK TO CANISTER TUBE)			7702C1	汽油滤清器			
0608-	WEIZHI		95331-06020	1	0703-	WEIZHI		1105-110M02A00	1
77266A	燃油管护板	PROTECTOR, FUEL TUBE, NO. 1							
0012-	WEIZHI		77266-ODK40	1					
77285D	1号燃油管卡	CLAMP, FUEL TUBE, NO. 1							
0012-	WEIZHI		77285-52A10	1					
0704-	WEIZHI		77285-52010	1					
77286D	2号燃油管卡	CLAMP, FUEL TUBE, NO. 2							
0012-	WEIZHI		77286-52010-C	2					
77298A	4号燃油管卡	CLAMP, FUEL TUBE, NO. 4							
0012-	WEIZHI		77298-52010-A	4					
7702A1	夹子	CLAMP							
0608-	WEIZHI		91626-60616	2					
7702A2	夹子	CLAMP							
0608-	WEIZHI		96132-41100	2					

Edited by Foxit PDF Editor
Copyright (c) by Foxit Software Company, 2004 - 2007
For Evaluation Only.

78-01 油门系统 ACCELERATOR LINK
(0608-)

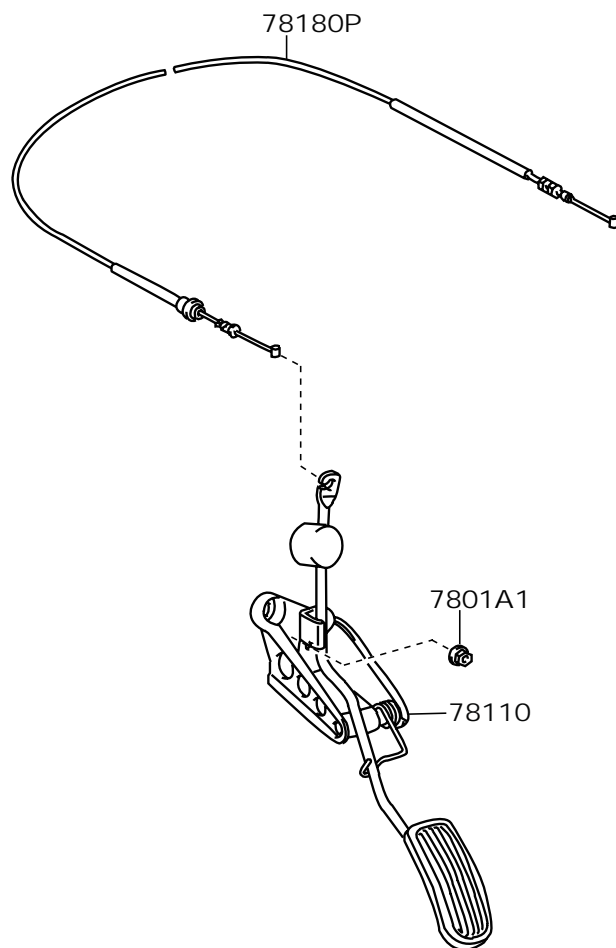

(0703-)

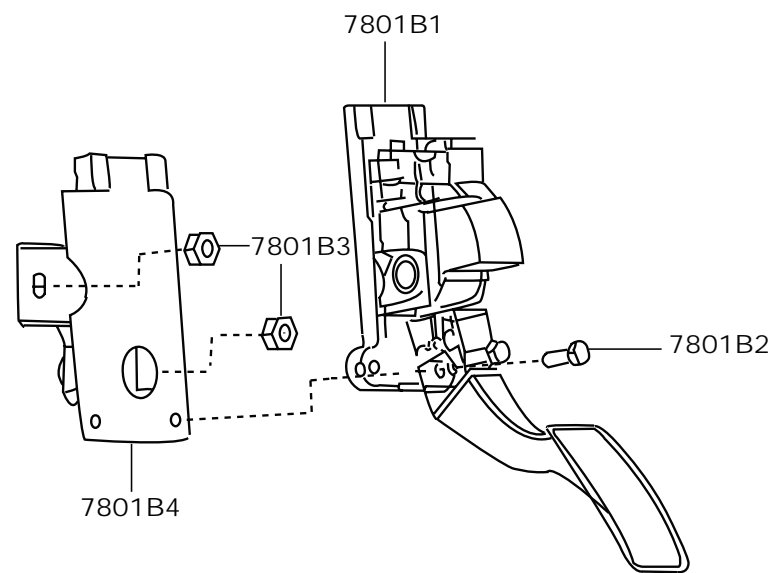



TJFAW

威志车型配件目录

Weizhi Parts Catalog

标号 No	车型 TYPE	说明 ILLUSTRATION	备件号 PART NUMBER	数量 QTY	标号 No	车型 TYPE	说明 ILLUSTRATION	备件号 PART NUMBER	数量 QTY
78110	加速踏板杆总成								
		ROD ASSY, ACCELERATOR PEDAL							
0012-	WEIZHI		78120-0D020	1					
0012-	WEIZHI		78120-0DA20	1					
78180P	加速器操纵拉线总成								
		CABLE ASSY, ACCELERATOR CONTROL							
0012-	WEIZHI.. Q413AEDZ		78180-0DB30	1					
0608-	WEIZHI.. Q414AEDE, Q415AEDE, Q416AEDE		78180-0D030	1					
0608-	WEIZHI.. Q414AEDE, Q415AEDE, Q416AEDE		78180-52070	1					
7801A1	螺母								
	NUT								
0608-	WEIZHI		90179-08061	2					
7801B1	电子油门踏板总成								
		PEDAL ASSY, ELECTRIC THROTTLE							
0612-	WEIZHI.. Q413AEDEE3, Q415AEDEE3		1108400J74	1					
7801B2	带垫螺栓								
	BOLT								
0612-	WEIZHI.. Q413AEDEE3, Q415AEDEE3		91635-60625	2					
7801B3	螺母								
	NUT								
0612-	WEIZHI.. Q413AEDEE3, Q415AEDEE3		90179-08061	2					
7801B4	支架总成								
	ASSY, BRACKET								
0612-	WEIZHI.. Q413AEDEE3, Q415AEDEE3		78012-0DQ20	1					

Edited by Foxit PDF Editor
Copyright (c) by Foxit Software Company, 2004 - 2007
For Evaluation Only.

81-01 前照灯 HEADLAMP
(0608-)

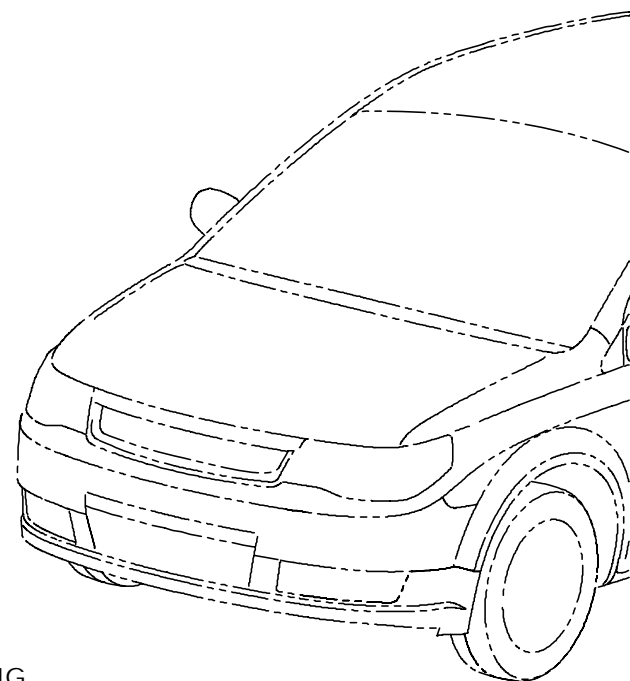
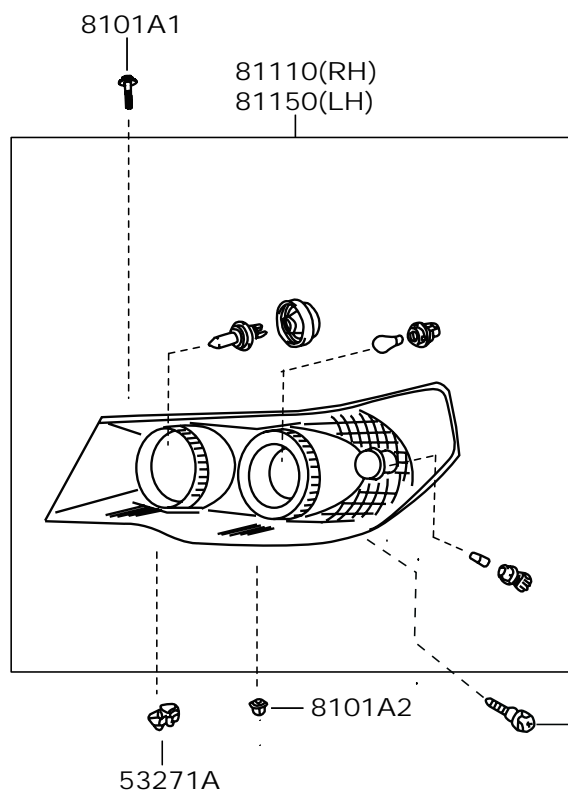

REFER TO FIG
—— 参见图52-01
(零件号PNC90163)

标号 No	车型 TYPE	说明 ILLUSTRATION	备件号 PART NUMBER	数量 QTY	标号 No	车型 TYPE	说明 ILLUSTRATION	备件号 PART NUMBER	数量 QTY
81110	右前照灯总成 HEADLAMP ASSY, RH								
0608-	WEIZHI		81110-52K70	1					
0703-	WEIZHI	出口车用	81110-TKA00	1					
81150	左前照灯总成 HEADLAMP ASSY, LH								
0608-	WEIZHI		81150-52K80	1					
0703-	WEIZHI	出口车用	81150-TKA00	1					
53271A	前照灯固定支架 BRACKET, HEADLAMP MOUNTING								
0608-	WEIZHI		53271-52K10	2					
8101A1	带垫自攻螺钉 SCREW								
0608-	WEIZHI		90159-50346	4					
8101A2	螺钉锁母 NUT								
0608-	WEIZHI		90189-05142	4					

81-02 前雾灯 FOG LAMP
(0608-)

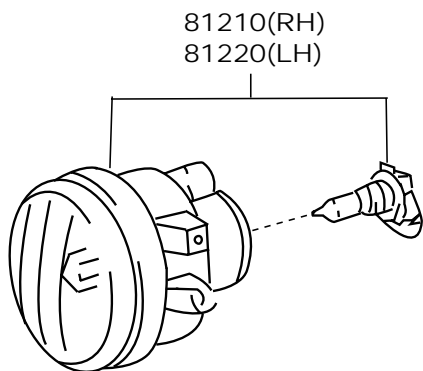
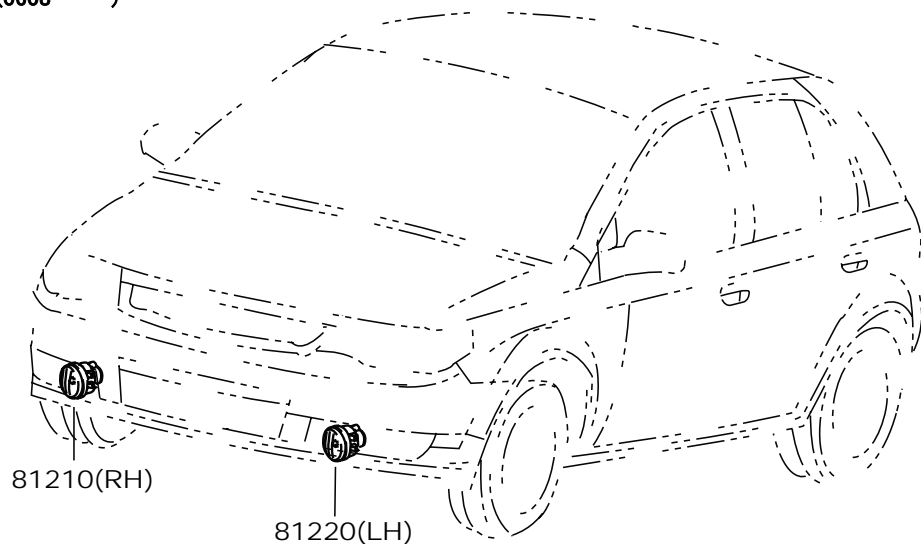

标号 No	车型 TYPE	说明 ILLUSTRATION	备件号 PART NUMBER	数量 QTY
81210	右前雾灯总成 FOG LAMP ASSY, RH			
0608-	WEIZHI		81210-ODK30	1
81220	左前雾灯总成 FOG LAMP ASSY, LH			
0608-	WEIZHI		81220-ODK30	1

81-06 侧转向灯 SIDE TURE SIGNAL LAMP
(0608-)

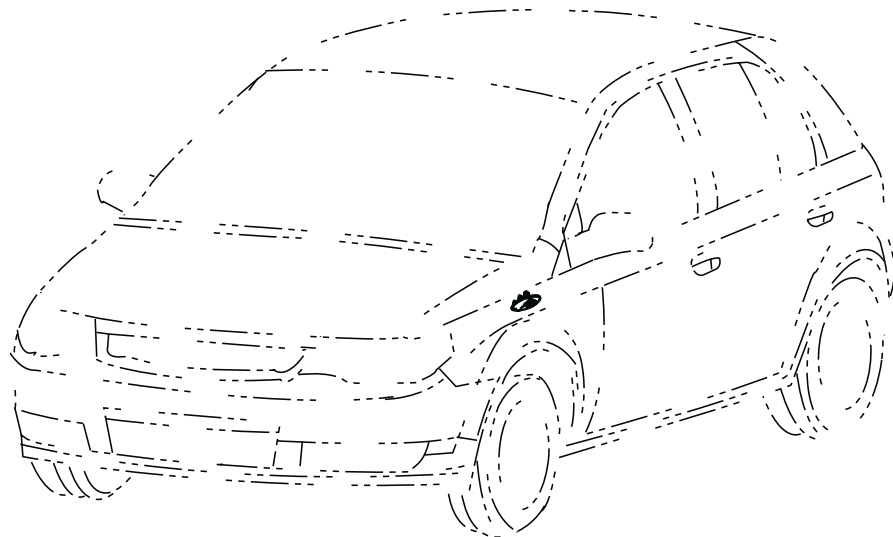

81730(RH)
81740(LH)

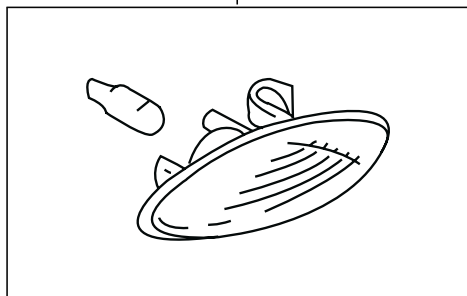

标号 No	车型 TYPE	说明 ILLUSTRATION	备件号 PART NUMBER	数量 QTY
81730 0608-	右侧转向信号灯总成 LAMP ASSY, SIDE TURN SIGNAL, RH WEIZHI		81730-52K50	1
81740 0608-	左侧转向信号灯总成 LAMP ASSY, SIDE TURN SIGNAL, LH WEIZHI		81740-52K20	1

81-11 后组合灯 REAR COMBINATION LAMP

(0608-) HB

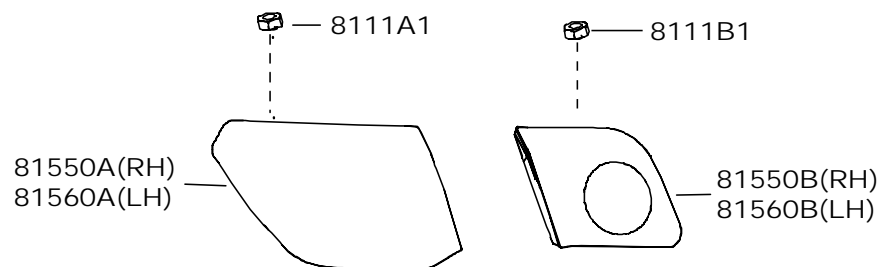
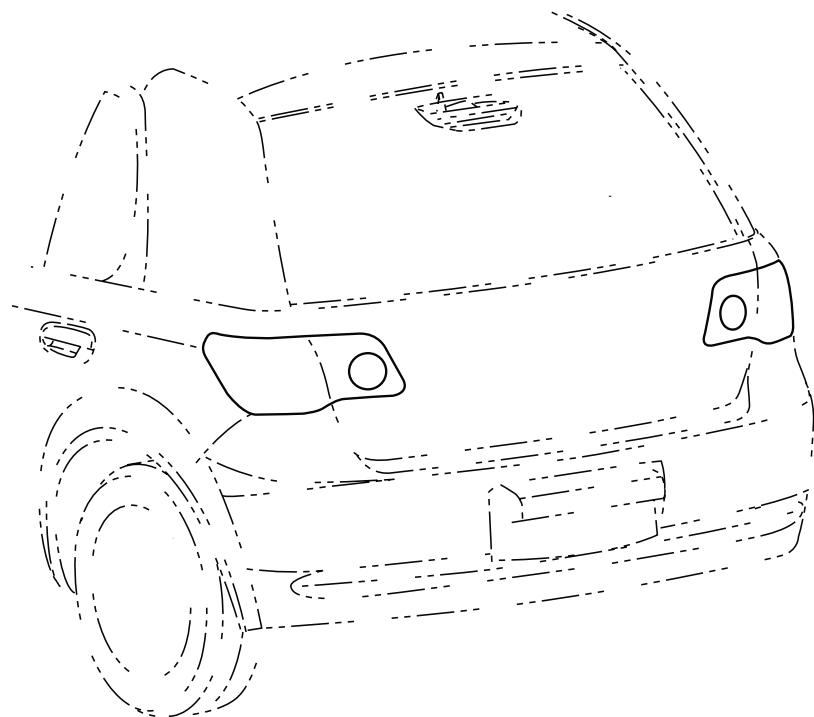

(0608-) 4D

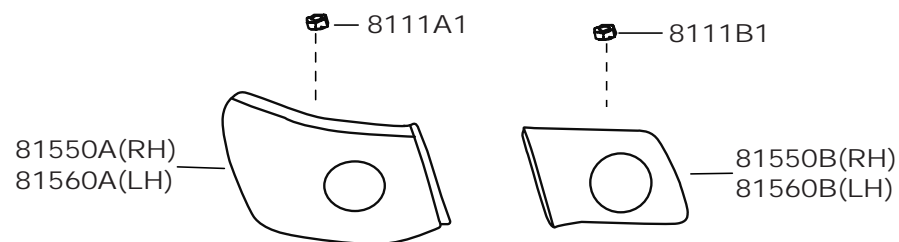
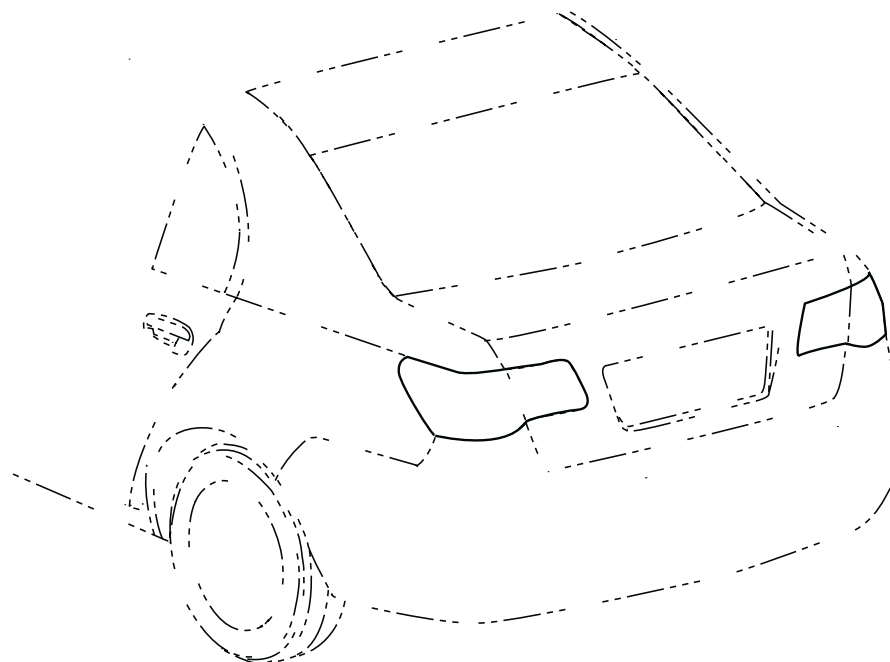



TJFAW

威志车型配件目录

Weizhi Parts Catalog

标号 No	车型 TYPE	说明 ILLUSTRATION	备件号 PART NUMBER	数量 QTY	标号 No	车型 TYPE	说明 ILLUSTRATION	备件号 PART NUMBER	数量 QTY
81550A	1号右后组合灯总成								
	LAMP ASSY, REAR COMBINATION, RH, NO. 1								
0608-	WEIZHI..HB		81550-52K90	1					
0608-	WEIZHI..4D		81550-52K50	1					
81560A	1号左后组合灯总成								
	LAMP ASSY, REAR COMBINATION, LH, NO. 1								
0608-	WEIZHI..HB		81560-52K70	1					
0608-	WEIZHI..4D		81560-52K20	1					
81550B	2号右后组合灯总成								
	LAMP ASSY, REAR COMBINATION, RH, NO. 2								
0608-	WEIZHI..HB		81550-52K80	1					
0608-	WEIZHI..4D		81550-52K70	1					
81560B	2号左后组合灯总成								
	LAMP ASSY, REAR COMBINATION, LH, NO. 2								
0608-	WEIZHI..HB		81560-52K60	1					
0608-	WEIZHI..4D		81560-52K40	1					
8111A1	螺母								
	NUT								
0608-	WEIZHI..HB		90041-79179	6					
0608-	WEIZHI..4D		90041-79179	8					
8111B1	螺母								
	NUT								
0608-	WEIZHI		90041-79179	4					

Edited by Foxit PDF Editor
Copyright (c) by Foxit Software Company, 2004 - 2007
For Evaluation Only.

81-13 后牌照灯 LICENSE PLATE LAMP

(0608-)HB

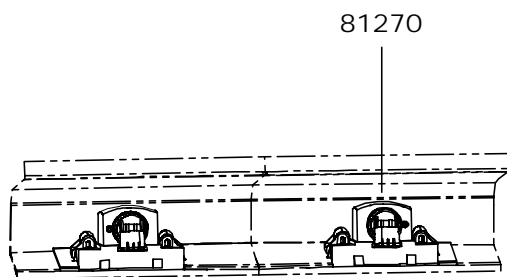
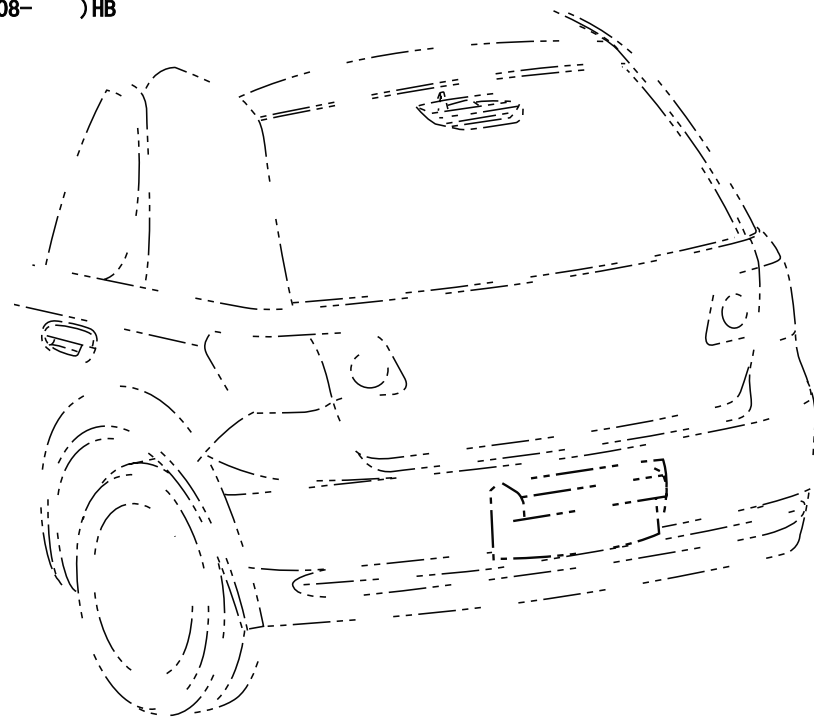

(0608-)4D

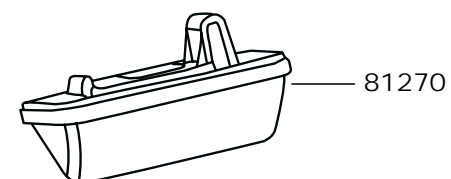
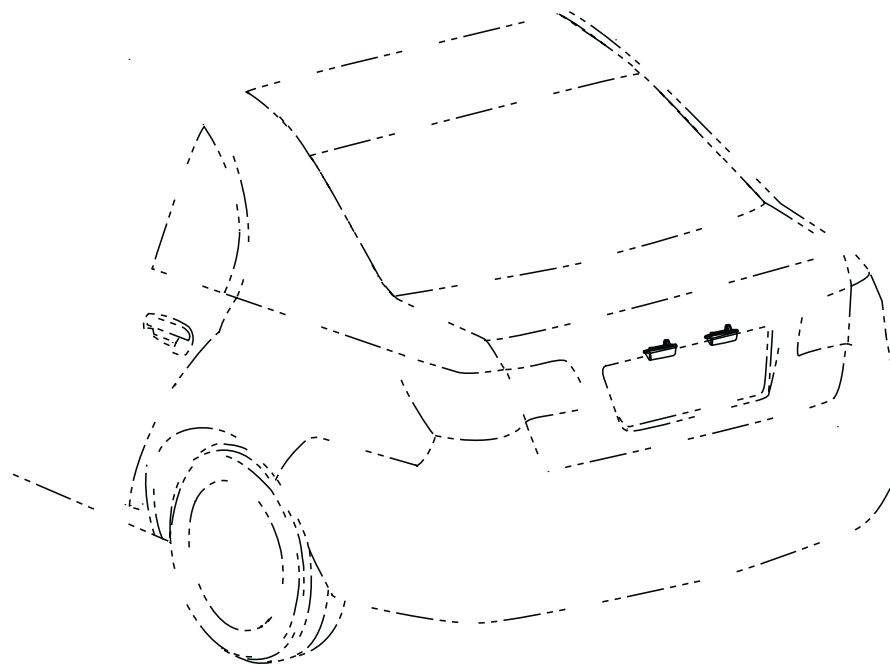

标号 No	车型 TYPE	说明 ILLUSTRATION	备件号 PART NUMBER	数量 QTY	标号 No	车型 TYPE	说明 ILLUSTRATION	备件号 PART NUMBER	数量 QTY
81270	牌照灯总成								
	LAMP ASSY, LICENSE PLATE								
0608-	WEIZHI..HB		81270-ODK40	2					
0608-	WEIZHI..4D		81270-ODK50	2					

81-17 高位制动灯 CENTER STOP LAMP

(0608-)HB

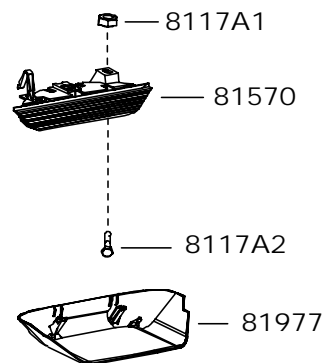
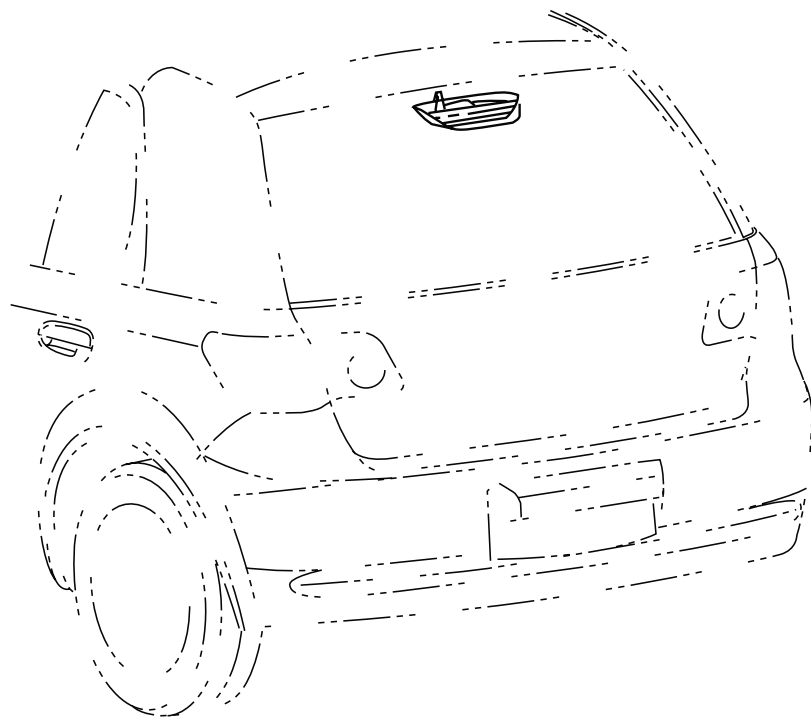

(0608-)4D

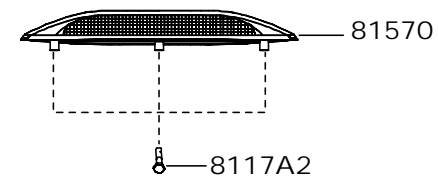
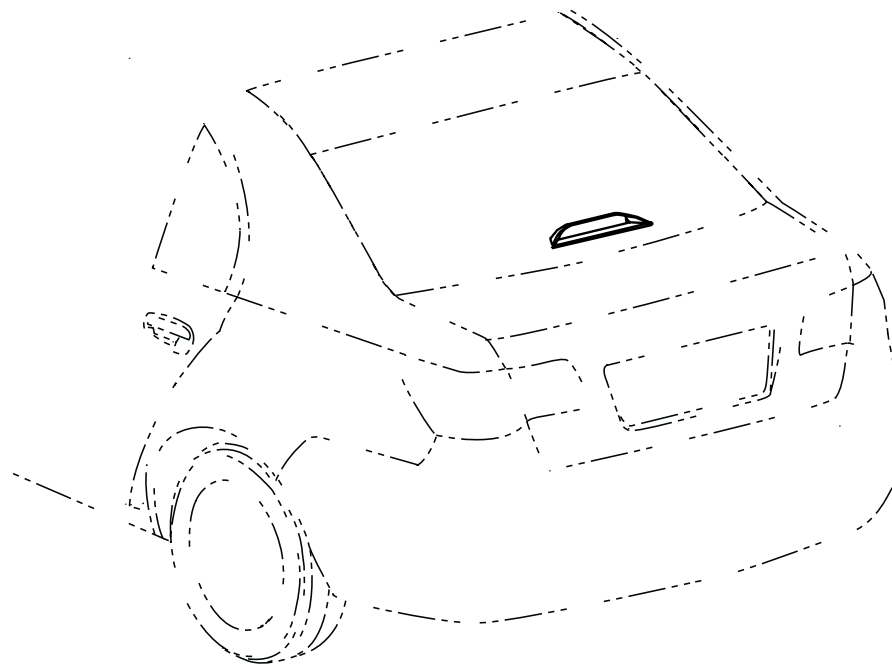

标号 No	车型 TYPE	说明 ILLUSTRATION	备件号 PART NUMBER	数量 QTY	标号 No	车型 TYPE	说明 ILLUSTRATION	备件号 PART NUMBER	数量 QTY
81570	高位制动灯总成	LAMP ASSY, CENTER STOP							
0608-	WEIZHI..HB		81570-52K40	1					
0608-	WEIZHI..4D		81570-52K50	1					
81977	高位制动灯灯罩	COVER, CENTER STOP LAMP							
0608-	WEIZHI..HB		81977-52K80	1					
8117A1	螺钉锁母	NUT							
0608-	WEIZHI..HB		90189-05165	1					
8117A2	带垫自攻螺钉	SCREW							
0608-	WEIZHI..HB		90159-50322	1					
0608-	WEIZHI..4D		90159-50322	3					

81-21 室内灯 INTERIOR LAMP

(0608-)HB

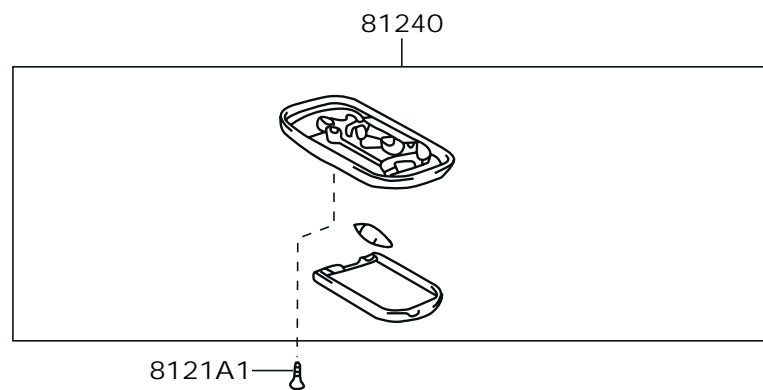
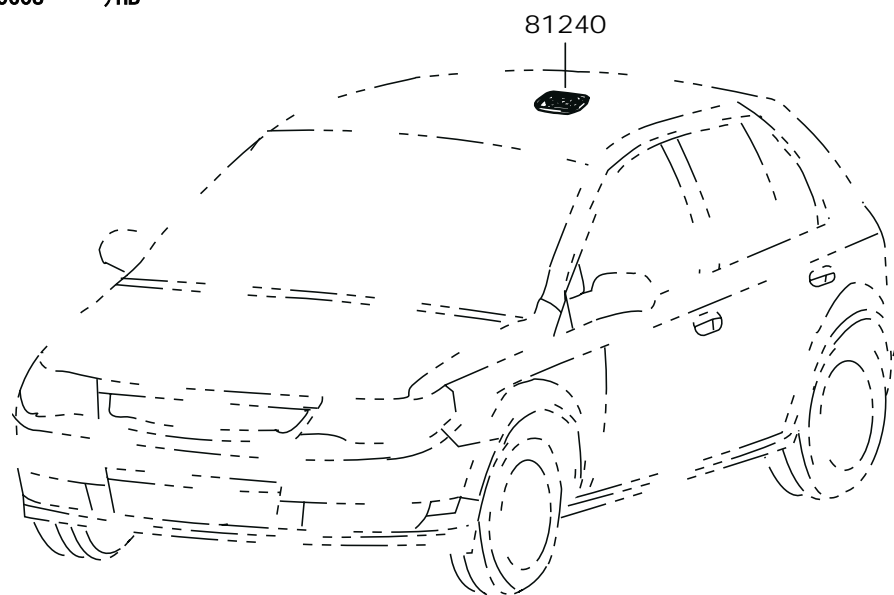

(0608-)4D

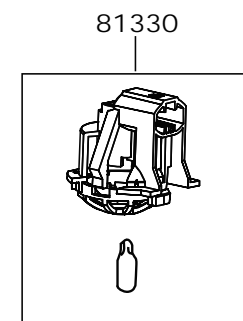
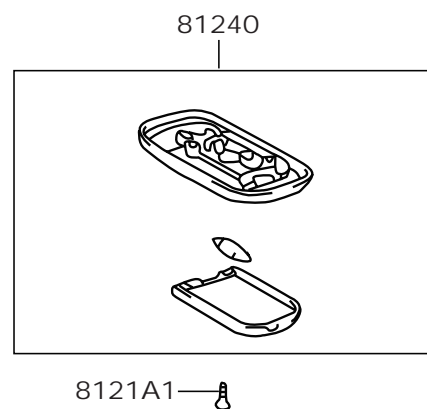
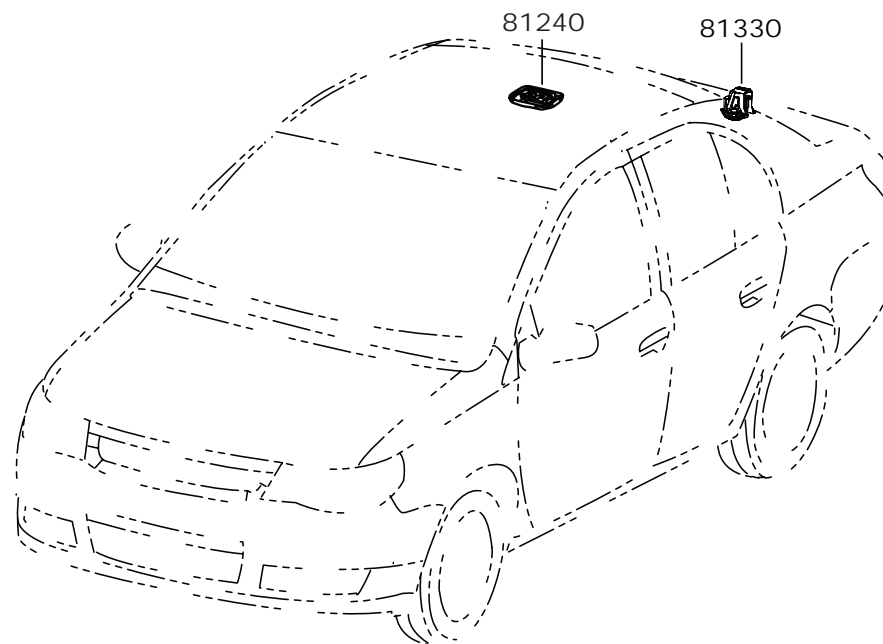

标号 No	车型 TYPE	说明 ILLUSTRATION	备件号 PART NUMBER	数量 QTY	标号 No	车型 TYPE	说明 ILLUSTRATION	备件号 PART NUMBER	数量 QTY
81240	室内灯总成	INTERIOR LAMP ASSY	81240-ODK10	1					
0608-	WEIZHI								
8121A1	自攻螺钉								
	SCREW								
0608-	WEIZHI	LAMP ASSY, LUGHAGE COMPARTMENT	93540-14516	2					
81330	行李箱灯总成								
	LAMP ASSY, LUGHAGE COMPARTMENT								
0608-	WEIZHI... 4D		81330-ODK10	1					

82-01 电瓶和电瓶线 BATTERY & BATTERY CABLE
(0608-)

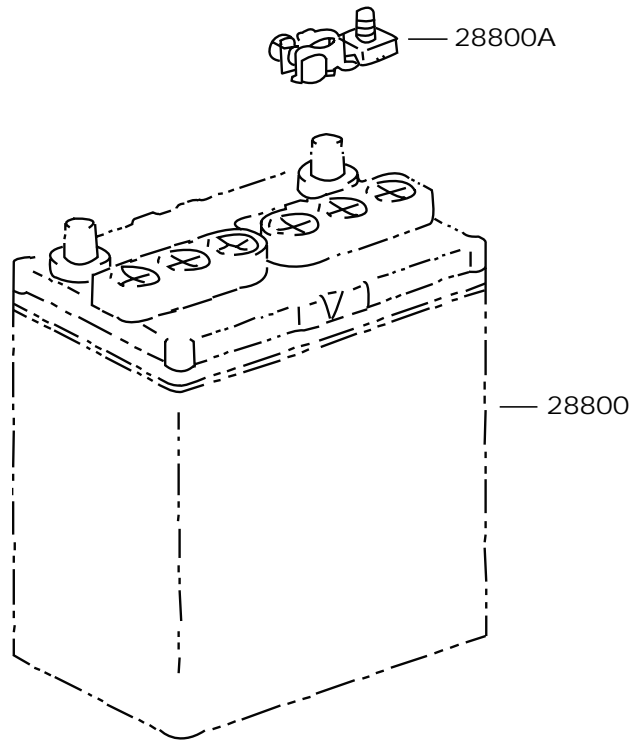

标号 No	车型 TYPE	说明 ILLUSTRATION	备件号 PART NUMBER	数量 QTY
28800	电瓶 BATTERY	出口车用		
0608-	WEIZHI		28800-02090	1
0608-	WEIZHI		28800-14080	1
0608-	WEIZHI		28800-0D060	1
0703-	WEIZHI		28800-0D700	1
28800A	电瓶正极端子 TERMINAL, BATTERY POSITIVE			
0608-	WEIZHI		90982-05A59	1

82-02 线束和卡子-发动机室 WIRING & CLAMP-ENGINE ROOM
(0608-)

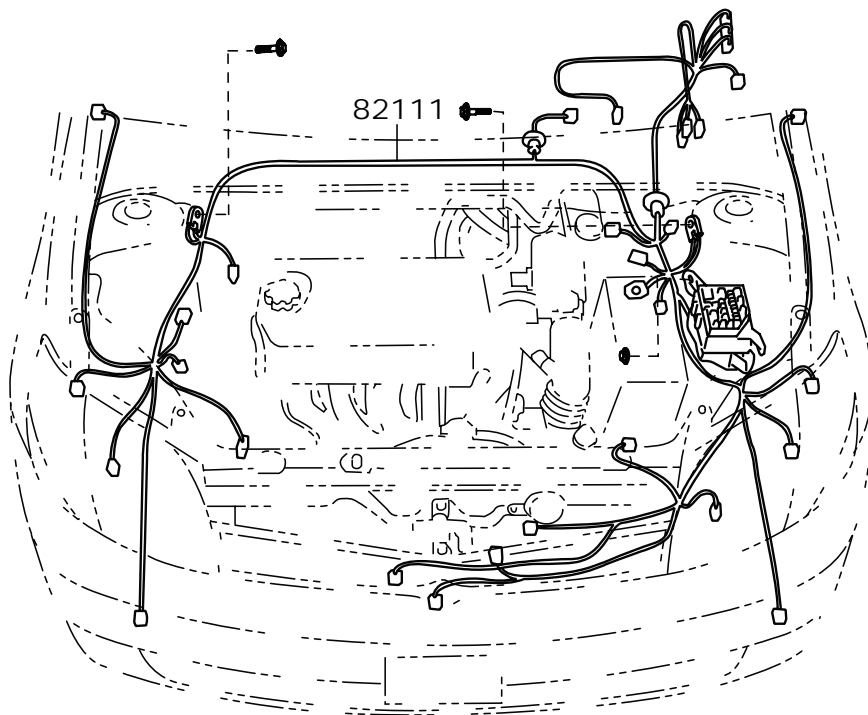

标号 No	车型 TYPE	说明 ILLUSTRATION	备件号 PART NUMBER	数量 QTY
82111	发动机室主线束 WIRE, ENGINE ROOM MAIN			
0608-	WEIZHI.. Q414AEDE		82115-ODK30	1
0608-	WEIZHI.. Q413AEDZ		82115-ODK60	1
0701-	WEIZHI.. Q413AEDE	与89661-52K30使用	82111-OUK20	1
0701-	WEIZHI.. Q415AEDE	与89661-52K20使用	82111-OUK20	1
0703-	WEIZHI.. Q413AEDE	与89661-52K10使用	82111-OUK21	1
0703-	WEIZHI.. Q415AEDE	与89661-52K00使用	82111-OUK21	1
0703-	WEIZHI.. Q413AEDE	与89661-52K30使用 (出口车用)	82111-TKA00	1
0703-	WEIZHI.. Q413AEDE	与89661-52K10使用 (出口车用)	82111-TKA01	1
0701-	WEIZHI.. Q416AEDE		82111-OUK30	1

82-03 线束和卡子-发动机 WIRING & CLAMP-ENGINE
(0608-)

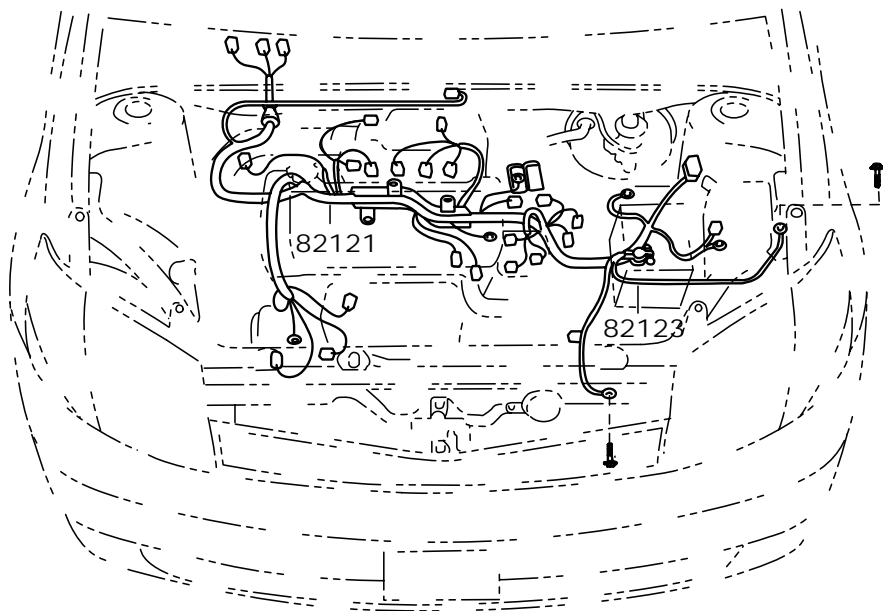

标号 No	车型 TYPE	说明 ILLUSTRATION	备件号 PART NUMBER	数量 QTY
82121	发动机线束 WIRE, ENGINE			
0608-	WEIZHI.. Q414AEDE		82121-ODK00	1
0608-	WEIZHI.. Q413AEDZ		82121-0C001	1
0701-	WEIZHI.. Q413AEDE	与89661-52K30使用	82121-0B025	1
0701-	WEIZHI.. Q413AEDE	与89661-52K10使用	82121-0B125	1
0703-	WEIZHI.. Q413AEDEE3	与89661-52K50使用	82121-0B068	1
0703-	WEIZHI.. Q413AEDEE3	与89661-52K70使用	82121-0B168	1
0701-	WEIZHI.. Q415AEDE	与89661-52K20使用	82121-0B026	1
0701-	WEIZHI.. Q415AEDE	与89661-52K00使用	82121-0B126	1
0703-	WEIZHI.. Q415AEDEE3	与89661-52K60使用	82121-0B069	1
0703-	WEIZHI.. Q415AEDEE3	与89661-52K80使用	82121-0B169	1
0701-	WEIZHI.. Q416AEDE		82121-ODK10	1
82123	3号发动机线束 WIRE, ENGINE, NO. 3			
0608-	WEIZHI		82123-ODK80	1

82-04 线束和卡子-仪表板 WIRING & CLAMP-DASHBOARD
(0608-)

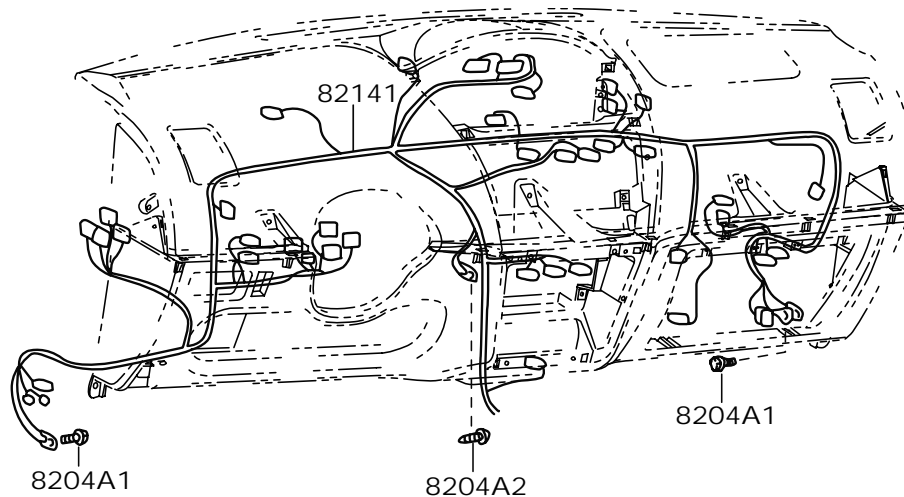

标号 No	车型 TYPE	说明 ILLUSTRATION	备件号 PART NUMBER	数量 QTY
82141	仪表板线束 WIRE, DASHBOARD	出口车用		
0608-	WEIZHI.. Q414AEDE.. DLX		82141-ODK50	1
0608-	WEIZHI.. Q414AEDE.. STD		82141-ODK40	1
0608-	WEIZHI.. Q413AEDZ.. STD		82141-ODK70	1
0608-	WEIZHI.. Q413AEDZ.. DLX		82141-ODK60	1
0701-	WEIZHI.. Q413AEDE.. DLX		82141-ODK30	1
0703-	WEIZHI.. Q413AEDE.. DLX		82141-TKA10	1
0701-	WEIZHI.. Q413AEDE.. STD		82141-ODK20	1
0701-	WEIZHI.. Q416AEDE.. DLX		82141-ODK10	1
0701-	WEIZHI.. Q416AEDE.. STD		82141-ODK00	1
0701-	WEIZHI.. Q415AEDE.. DLX		82141-ODK90	1
8204A1	带垫螺栓 BOLT			
0608-	WEIZHI		90119-06390	2
8204A2	带垫自攻螺钉 SCREW			
0608-	WEIZHI		90159-70003	1

82-05 线束和卡子-车门 WIRING & CLAMP-DOOR

(0608-)HB

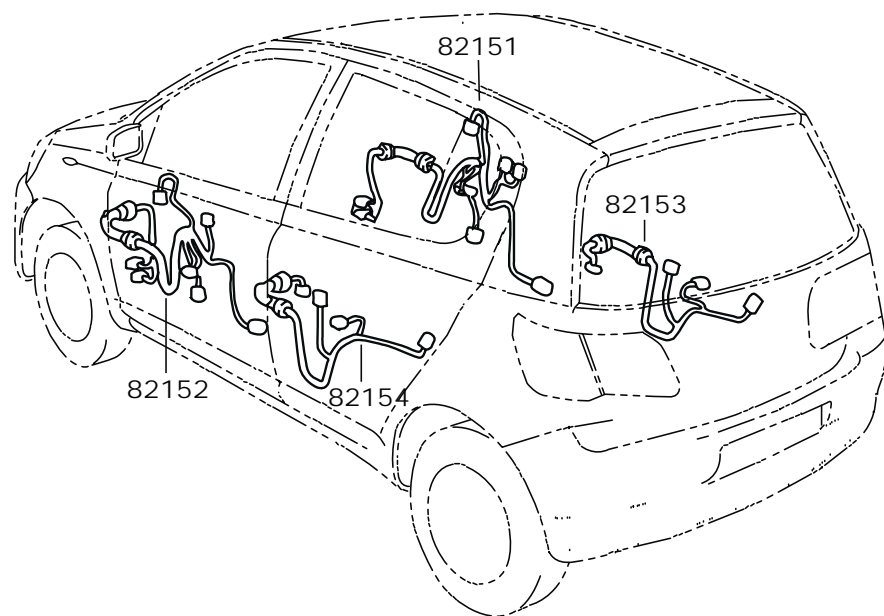

(0608-)4D

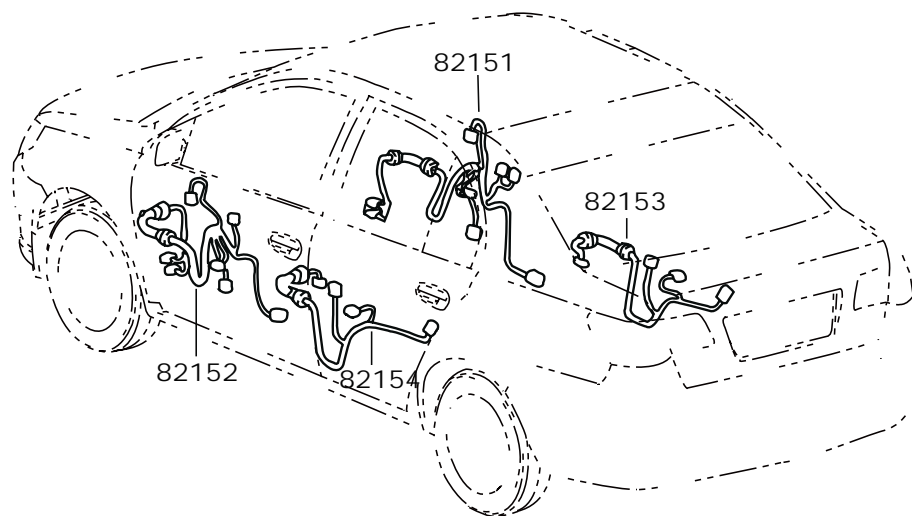

标号 No	车型 TYPE	说明 ILLUSTRATION	备件号 PART NUMBER	数量 QTY	标号 No	车型 TYPE	说明 ILLUSTRATION	备件号 PART NUMBER	数量 QTY
82151	右前门线								
		WIRE, FRONT DOOR, RH							
0608-	WEIZHI...DLX		82151-ODK70	1					
0703-	WEIZHI...DLX	出口车用	82151-TKA00	1					
0608-	WEIZHI...STD		82151-ODK60	1					
82152	左前门线								
		WIRE, FRONT DOOR, LH							
0608-	WEIZHI...DLX		82152-ODK80	1					
0703-	WEIZHI...DLX	出口车用	82152-TKA00	1					
0608-	WEIZHI...STD		82152-ODK70	1					
82153	右后门线								
		WIRE, REAR DOOR, RH							
0608-	WEIZHI...DLX		82153-ODK90	1					
0608-	WEIZHI...STD		82153-ODK80	1					
82154	2号后门线								
		WIRE, REAR DOOR, NO. 2							
0608-	WEIZHI...DLX		82154-ODK90	1					
0608-	WEIZHI...STD		82154-ODK80	1					

82-06 线束和卡子-背门 WIRING & CLAMP-BACKDOOR
(0608-) HB

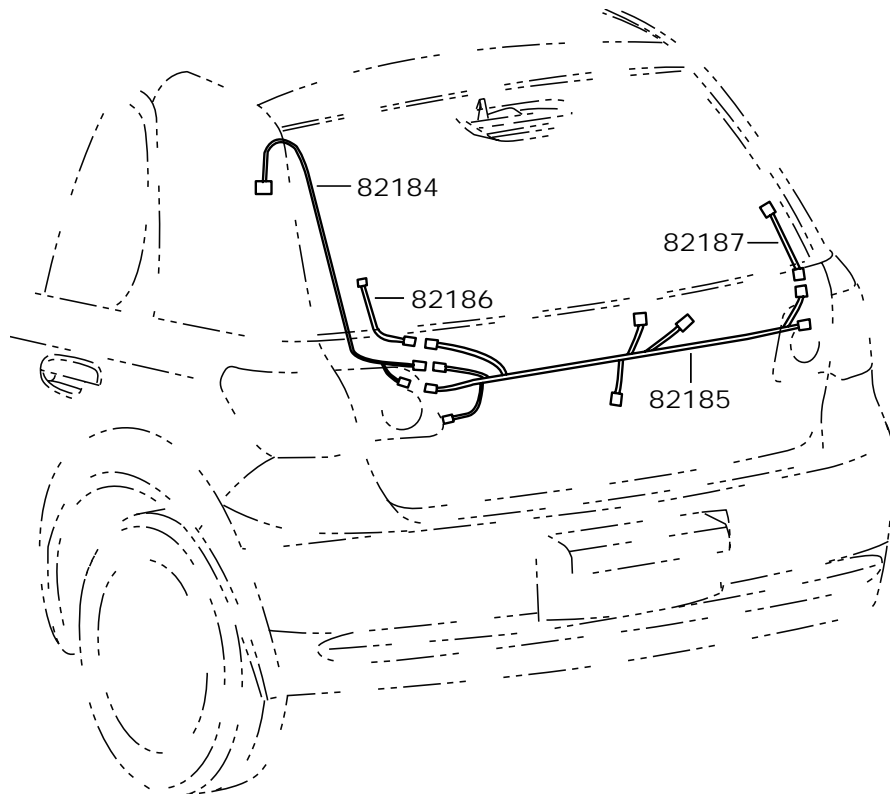

标号 No	车型 TYPE	说明 ILLUSTRATION	备件号 PART NUMBER	数量 QTY
82184	背门1号线 WIRE, BACKDOOR, NO. 1			
0608-	WEIZHI..HB..DLX		82184-ODK80	1
0608-	WEIZHI..HB..STD		82184-ODK70	1
82185	背门2号线 WIRE, BACKDOOR, NO. 2			
0608-	WEIZHI..HB..DLX		82185-ODK80	1
0608-	WEIZHI..HB..STD		82185-ODK70	1
82186	后窗1号线 WIRE, BACK WINDOW, NO. 1			
0608-	WEIZHI..HB		82186-ODK20	1
82187	后窗1号线 WIRE, BACK WINDOW, NO. 1			
0608-	WEIZHI..HB		82186-ODK20	1

82-08 线束和卡子-地板和顶棚 WIRING & CLAMP-FLOOR & ROOF
(0608-)HB

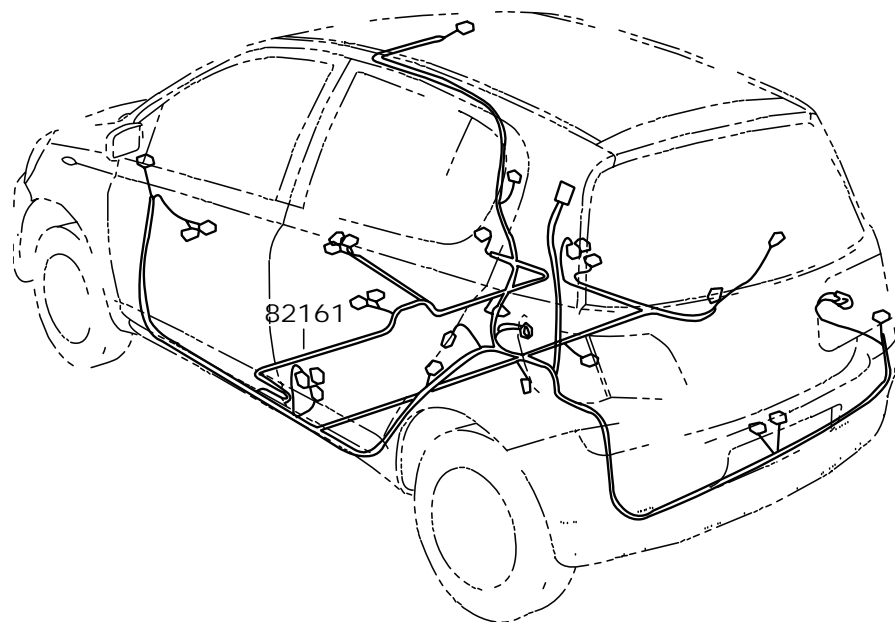

(0701-)4D

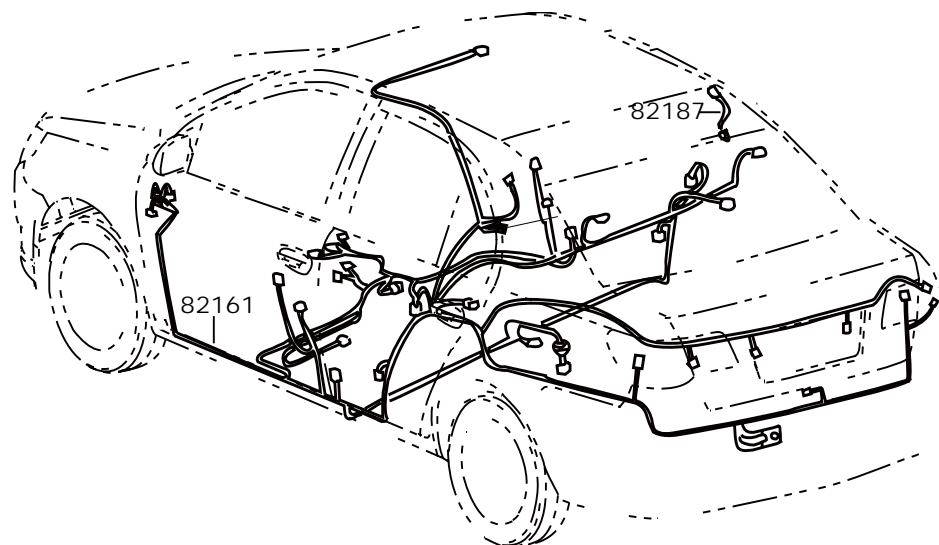

标号 No	车型 TYPE	说明 ILLUSTRATION	备件号 PART NUMBER	数量 QTY	标号 No	车型 TYPE	说明 ILLUSTRATION	备件号 PART NUMBER	数量 QTY
82161	地板线 WIRE, FLOOR								
0608-	WEIZHI..Q414AEDE, Q413AEDE..DLX	与77100-ODA60使用	82161-ODK80	1					
0703-	WEIZHI..Q414AEDE, Q413AEDE..DLX	与77100-ODA70/80使用	82161-ODK90	1					
0608-	WEIZHI..Q414AEDE, Q413AEDE..STD	与77100-ODA60使用	82161-ODK70	1					
0703-	WEIZHI..Q414AEDE, Q413AEDE..STD	与77100-ODA70/80使用	82161-ODK00	1					
0608-	WEIZHI..Q413AEDZ..STD		82161-ODK00	1					
0608-	WEIZHI..Q413AEDZ..DLX		82161-ODK90	1					
0701-	WEIZHI..Q415AEDE, Q416AEDE..DLX	与77100-ODA60使用	82161-ODK60	1					
0703-	WEIZHI..Q415AEDE, Q416AEDE..DLX	与77100-ODA70/80使用	82161-ODK20	1					
0701-	WEIZHI..Q416AEDE..STD	与77100-ODA60使用	82161-ODK50	1					
0703-	WEIZHI..Q416AEDE..STD	与77100-ODA70/80使用	82161-ODK10	1					
82187	2号后窗线束 WIRE, REAR FLOOR WINDOW, NO.2		82187-ODK40	1					
0701-	WEIZHI..4D								

83-01 仪表 METER
(0608-)

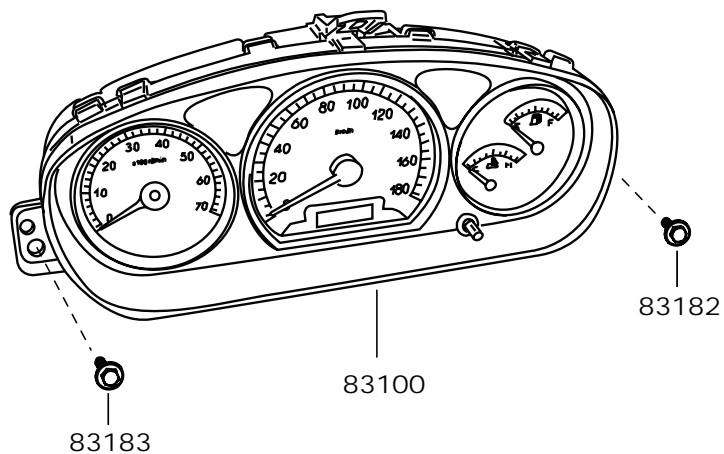

标号 No	车型 TYPE	说明 ILLUSTRATION	备件号 PART NUMBER	数量 QTY
83100	组合仪表总成 METER ASSY, COMBINATION			
0509-	WEIZHI.. Q413AEDZ, Q414AEDE, Q416AEDE		83800-52K00	1
0701-	WEIZHI.. Q413AEDE		83800-52K20	1
0509-	WEIZHI.. Q415AEDE		83800-52K10	1
83182	带垫自攻螺钉 SCREW			
0608-	WEIZHI		90159-50068	1
83183	自攻螺钉 SCREW			
0608-	WEIZHI		93540-15025	2

84-01 开关和继电器-发动机 SWITCH & RELAY-ENGINE
(0608-)

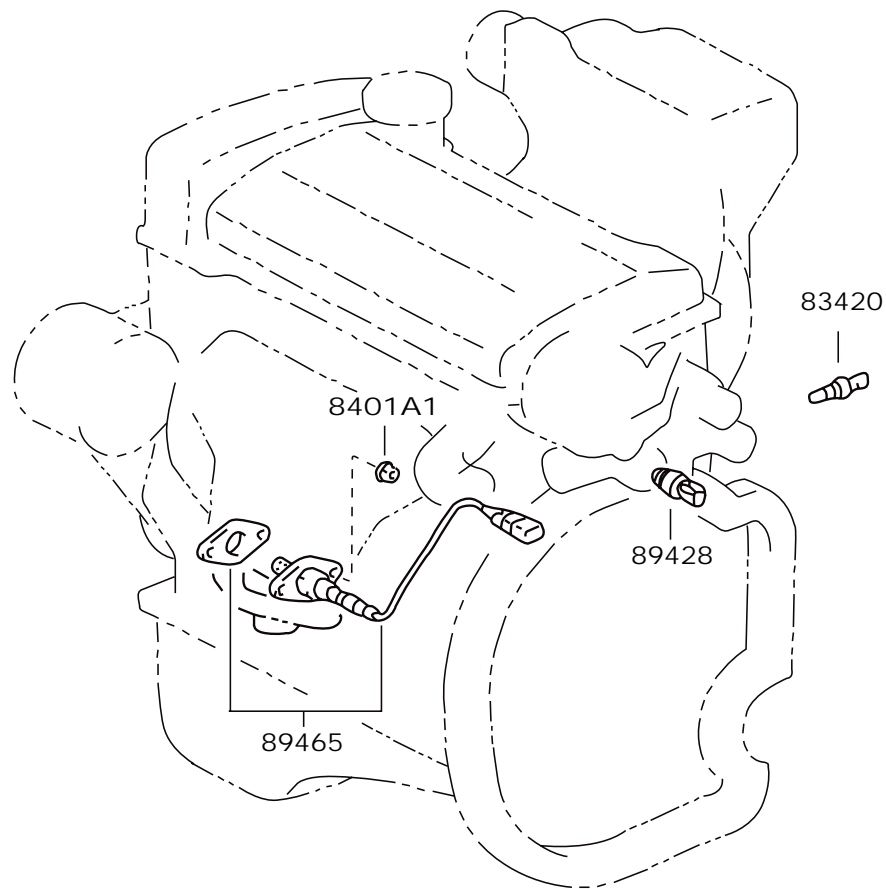

标号 No	车型 TYPE	说明 ILLUSTRATION	备件号 PART NUMBER	数量 QTY
83420	水温传感器总成	SENDER ASSY, WATER TEMPERATURE GAGE		
0608-	WEIZHI.. Q414AEDE, Q416AEDE		3808-100W01A00	1
0608-	WEIZHI.. Q413AEDZ		89442-0W010	1
0608-	WEIZHI.. Q413AEDE, Q415AEDE		3808080K7	1
89428	2号温控开关	SWITCH, TEMPERATURE DETECT, NO. 2		
0608-	WEIZHI.. Q414AEDE, Q416AEDE		3808-500W01A00	1
0608-	WEIZHI.. Q413AEDZ		89428-10120	1
89465	氧传感器	SENSOR, OXYGEN		
0608-	WEIZHI.. Q414AEDE, Q416AEDE		3808100J70	1
0608-	WEIZHI.. Q413AEDZ		89465-10050	1
0608-	WEIZHI.. Q413AEDE, Q415AEDE		3808050K7	1
8401A1	螺母	NUT		
0608-	WEIZHI		90179-08059	2

84-02 开关和继电器-发动机室 SWITCH & RELAY-ENGINE ROOM
(0608-)

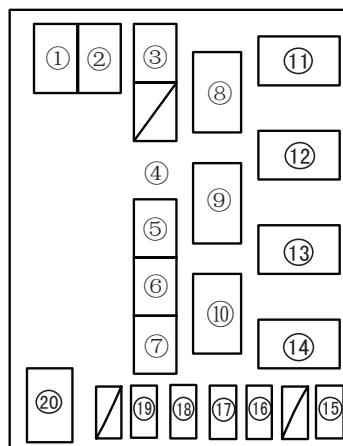
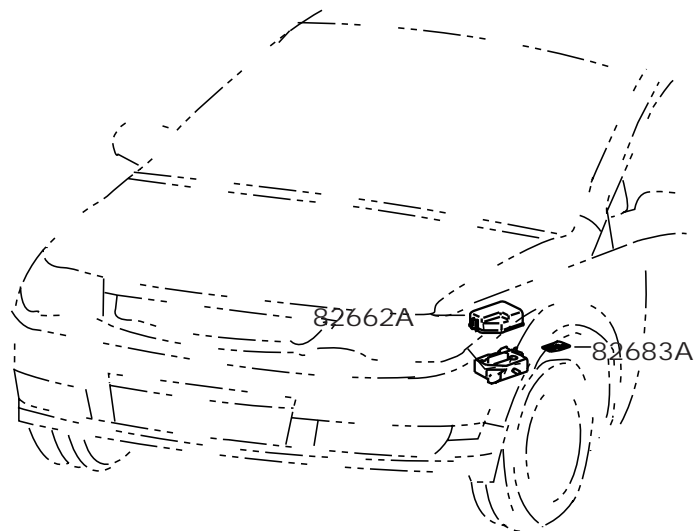

①	散热器风扇 RADIATOR FAN REFAY	30A
②	ABS2	30A
③	AM1	40A
④	暖风 HEATER RELAY	40A
⑤	ABS1	30A
⑥	冷凝器风扇 CONDENSER FAN RELAY	30A
⑦	B+	50A
⑧	暖风继电器 HEATER RELAY (90987-04A20)	
⑨	起动机继电器 STARTER RELAY (90987-02A20)	
⑩	燃油泵继电器 FUEL PUMP RELAY (90987-02A20)	
⑪	3号风扇继电器 FAN RELAY, NO. 3 (90987-02A20)	
⑫	2号风扇继电器 FAN RELAY, NO. 2 (90987-04A20)	
⑬	1号风扇继电器 FAN RELAY, NO. 1 (90987-02A20)	
⑭	主继电器 MAIN RELAY (90987-02A20)	
⑮	EF1	15A
⑯	AM2	15A
⑰	起动机 STARTER	30A
⑱	左前照灯 LAMP, LH	10A
⑲	右前照灯 LAMP, RH	10A
⑳	ALT	1000A

标号 No	车型 TYPE	说明 ILLUSTRATION	备件号 PART NUMBER	数量 QTY	标号 No	车型 TYPE	说明 ILLUSTRATION	备件号 PART NUMBER	数量 QTY
82662A	继电器盒上盖	出口车用	82662-52K60	1					
0608-	COVER, RELAY BLOCK, UPPER								
82683A	保险丝盒警示牌		82683-52K10	1					
0608-	LABEL, FUSE BLOCK CAUTION								
0703-	WEIZHI		82683-TKA10	1					

84-03 开关和继电器-驾驶室 SWITCH & RELAY-CABIN
(0608-)

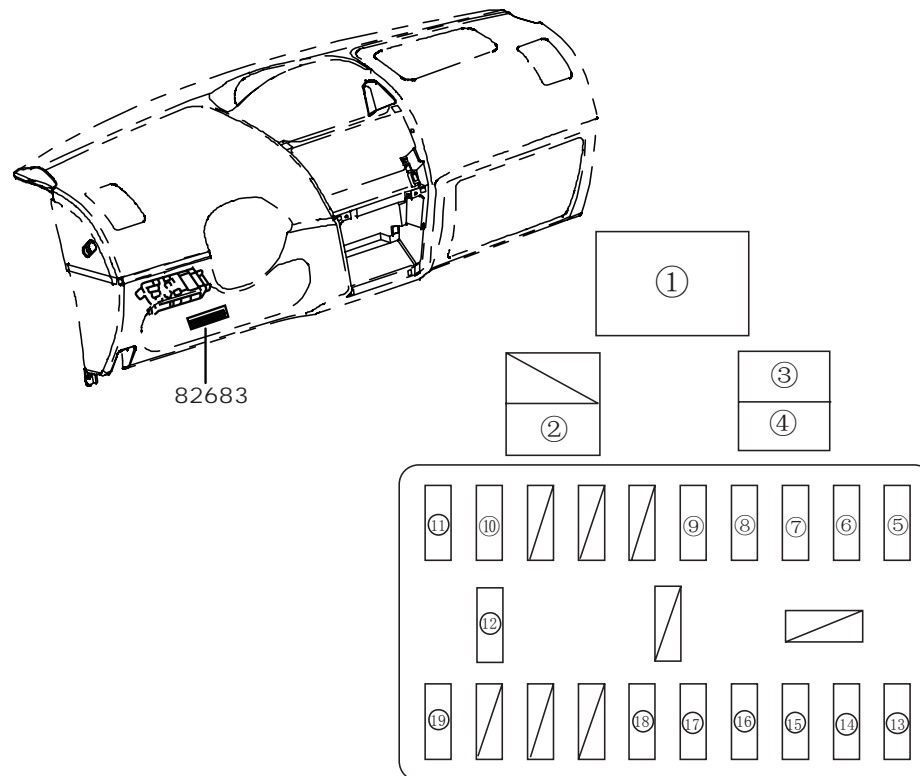

①	三合一控制器 CONTROLLER (81980-52K10)	
②	前雾灯继电器 FRONT FOG LAMP RELAY (90987-02A20)	
③	空调继电器 AIR CONDITIONING RELAY (90987-02A20)	
④	喇叭继电器 HORN RELAY (90987-02A20)	
⑤	刮水器 WPIER	20A
⑥	仪表 METER	10A
⑦	ECU-IG	7.5A
⑧	后除霜 DEFOG	25A
⑨	点烟器 LIGHTER	15A
⑩	备用 SPARE	15A
⑪	备用 SPARE	10A
⑫	电动窗 POWER WINDOW	30A
⑬	前雾灯 FRONT FOG LAMP	15A
⑭	喇叭/危险警告 HORN WARNING	10A
⑮	门锁 LOCK	15A
⑯	制动灯 BRAKE LAMP	10A
⑰	尾灯 REAR LAMP	7.5A
⑱	室内灯 INNER LAMP	10A
⑲	空调 AIR CONDITIONER	7.5A

标号 No	车型 TYPE	说明 ILLUSTRATION	备件号 PART NUMBER	数量 QTY	标号 No	车型 TYPE	说明 ILLUSTRATION	备件号 PART NUMBER	数量 QTY
82683	接线盒警示牌								
		LABEL, FUSE BLOCK CAUTION							
0608-	WEIZHI		82683-ODK80	1					
0703-	WEIZHI	出口车用	82683-TKA00	1					

84-04 开关和继电器-仪表板 SWITCH & RELAY-INSTRUMENT PANEL
(0608-)

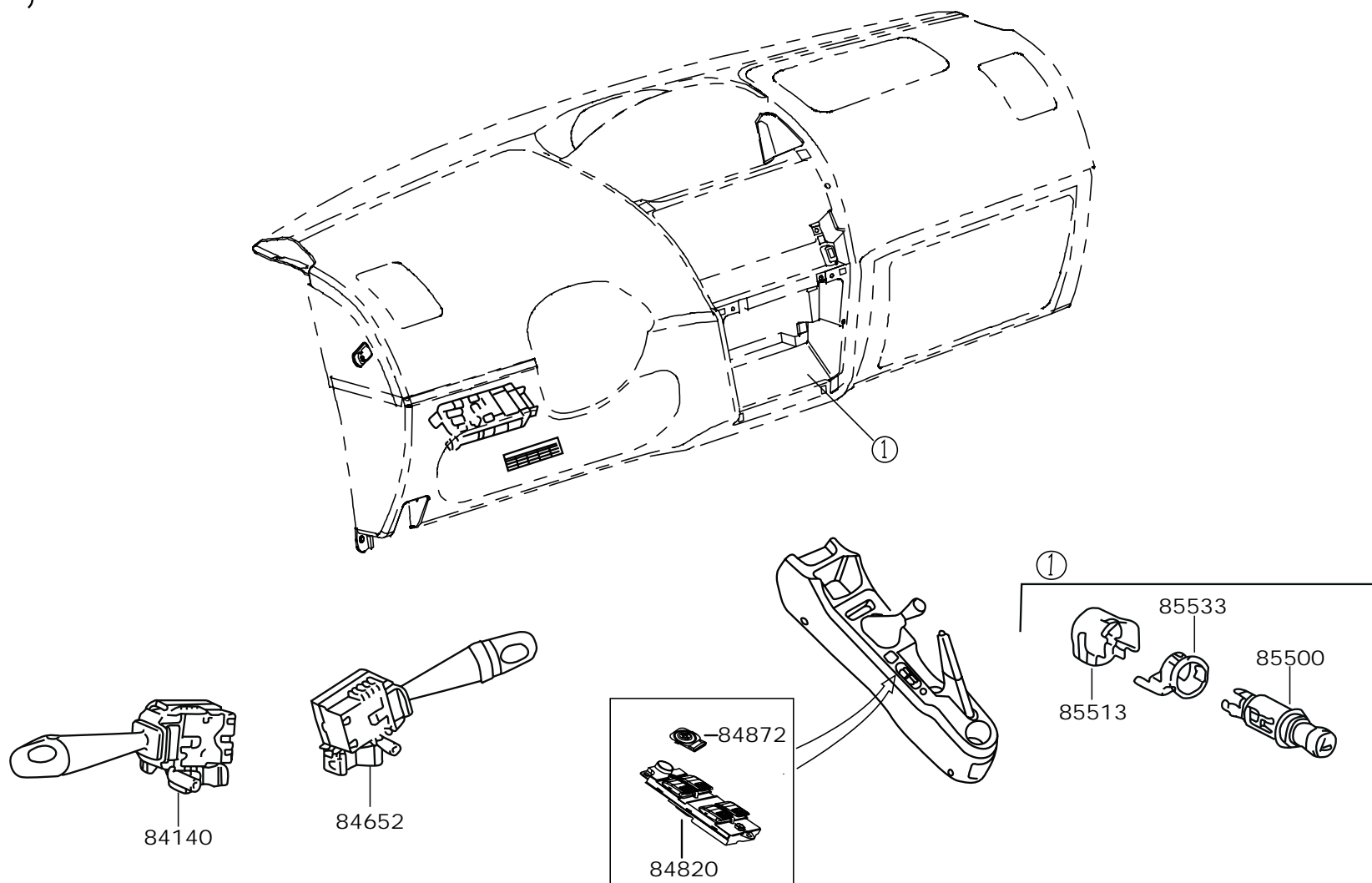

标号 No	车型 TYPE	说明 ILLUSTRATION	备件号 PART NUMBER	数量 QTY	标号 No	车型 TYPE	说明 ILLUSTRATION	备件号 PART NUMBER	数量 QTY
84820		电动窗调节器主开关总成 MASTER SWITCH ASSY, POWER WINDOW REGULATOR							
0608-	WEIZHI		84802-52K10	1					
84872		电动后视镜开关总成 SWITCH ASSY, OUTER REAR MIRROR							
0608-	WEIZHI		84872-12K10	1					
84140		前照灯变光开关总成 SWITCH ASSY, HEADLAMP DIMMER							
0608-	WEIZHI		84140-52K30	1					
84652		风窗刮水器开关 SWITCH, WINDSHIELD WIPER							
0608-	WEIZHI..HB	带后刮水器	84652-52K40	1					
0608-	WEIZHI..4D	不带后刮水器	84652-52K50	1					
85500		点烟器总成 SWITCH, CIGARETTE LIGHTER							
0608-	WEIZHI		85500-52A10	1					
0608-	WEIZHI		85500-52010	1					
0608-	WEIZHI		85500-28050	1					
85513		点烟器盖 COVER, CIGARETTE LIGHTER							
0608-	WEIZHI		85513-52A10	1					
0608-	WEIZHI		85513-52010	1					
0608-	WEIZHI		85513-12020	1					
85533		点烟器指示透镜 INDICATING LEN, CIGARETTE LIGHTER							
0608-	WEIZHI		85533-52A10	1					
0608-	WEIZHI		85533-52010	1					
0608-	WEIZHI		85533-30060	1					

84-05 开关和继电器-车门和地板 SWITCH & RELAY-DOOR&FLOOR

(0608-)HB

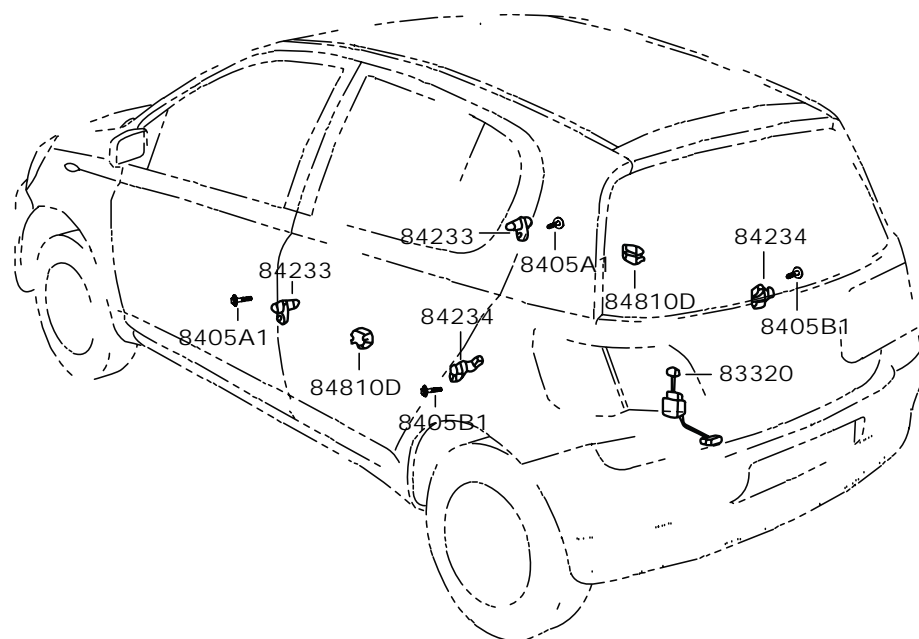

(0608-)4D

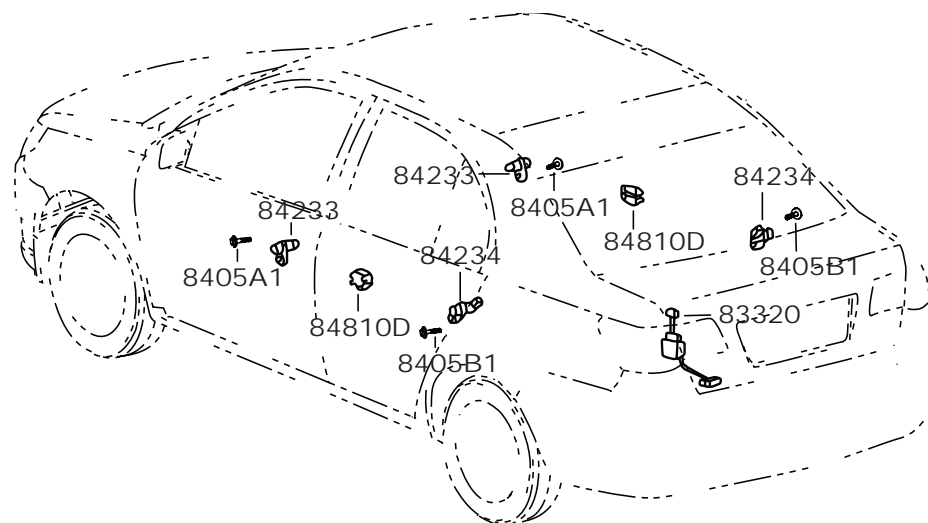

标号 No	车型 TYPE	说明 ILLUSTRATION	备件号 PART NUMBER	数量 QTY	标号 No	车型 TYPE	说明 ILLUSTRATION	备件号 PART NUMBER	数量 QTY
83320	燃油表传感器总成	SENDER ASSY, FUEL GAGE							
0608-	WEIZHI		83320-0D020	1					
84233	门控灯开关总成(前门)	SWITCH ASSY, COURTESY LIGHT (FOR FRONT DOOR)							
0608-	WEIZHI		84231-52A50	2					
84234	门控灯开关总成(后门)	SWITCH ASSY, COURTESY LIGHT (FOR REAR DOOR)							
0608-	WEIZHI		84231-52A60	2					
84810D	后电动窗调节器主开关总成	SWITCH ASSY, POWER WINDOW REGULATOR, REAR							
0608-	WEIZHI		84810-52K20	2					
8405A1	带垫螺栓	BOLT							
0608-	WEIZHI		90167-60014	2					
8405B1	带垫螺栓	BOLT							
0608-	WEIZHI		90167-60014	2					

84-14 ABS自动防抱死系统 ABS ANTI-LOCK BRAKE SYSTEM
(0608-)

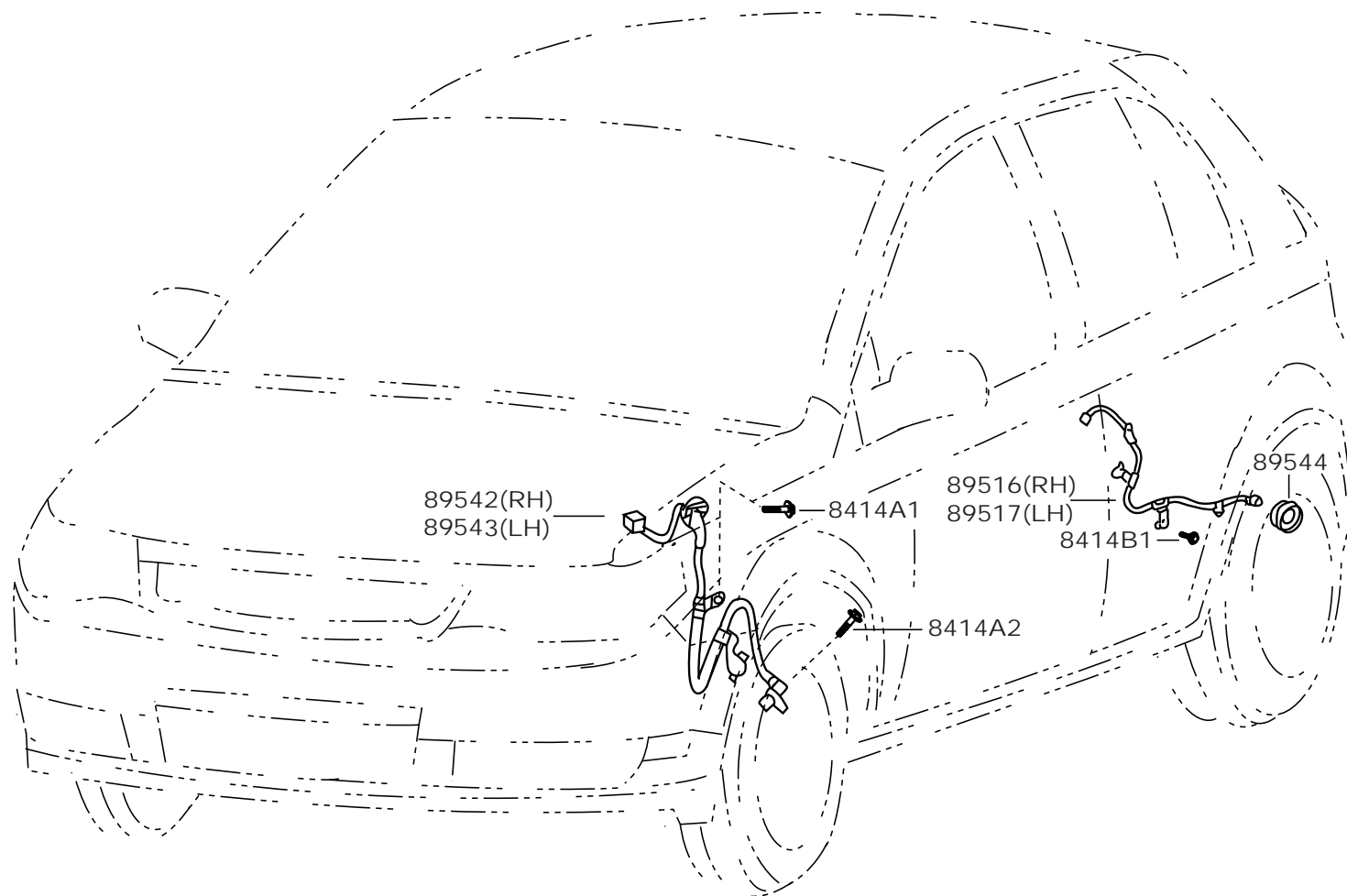

标号 No	车型 TYPE	说明 ILLUSTRATION	备件号 PART NUMBER	数量 QTY	标号 No	车型 TYPE	说明 ILLUSTRATION	备件号 PART NUMBER	数量 QTY
89516	传感器线束 (右)	WIRE, SKID CONTROL SENSOR, RH							
0608-	WEIZHI		89516-52A10	1					
89517	传感器线束 (左)	WIRE, SKID CONTROL SENSOR, LH							
0608-	WEIZHI		89516-52A20	1					
89542	右前轮速传感器	SENSOR, SPEED, FRONT RH							
0608-	WEIZHI		89542-52A10	1					
89543	左前轮速传感器	SENSOR, SPEED, FRONT LH							
0608-	WEIZHI		89543-52A10	1					
89544	后轮轮速传感器	SENSOR, SPEED, REAR							
0608-	WEIZHI		89544-52A30	2					
8414A1	带垫螺栓	BOLT							
0608-	WEIZHI		91611-B0614	2					
8414A2	带垫螺栓	BOLT							
0608-	WEIZHI		91651-B0618	2					
8414B1	带垫螺栓	BOLT							
0608-	WEIZHI		91611-B0614	4					

84-18 电控燃油喷射系统 ELECTRONIC FUEL INJECTION SYSTEM
(0608-)

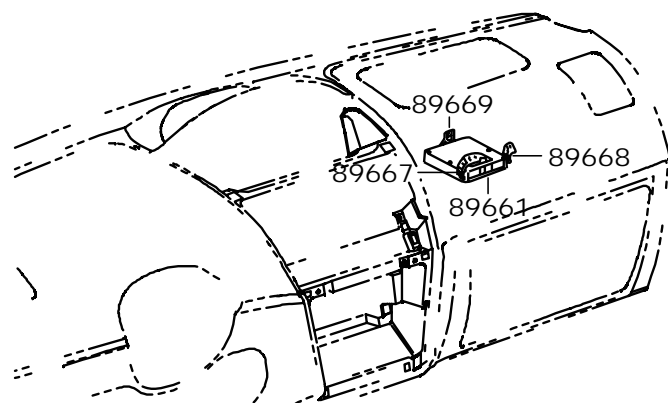
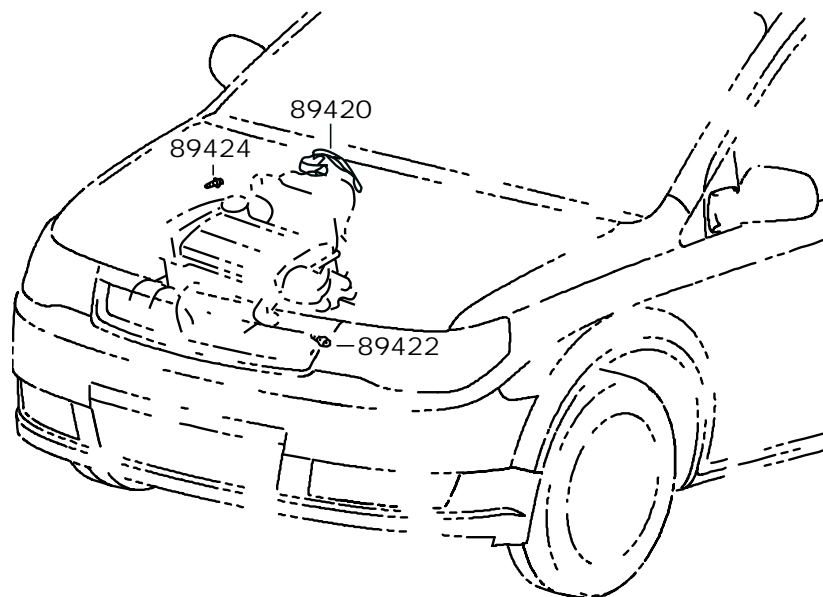

标号 No	车型 TYPE	说明 ILLUSTRATION	备件号 PART NUMBER	数量 QTY
89420	真空传感器总成 SENSOR ASSY, VACUUM			
0608-	WEIZHI.. Q413AEDZ		89420-10080	1
89422	水温传感器 (EFI) SENSOR, WATER TEMPERATURE (FOR E. F. I.)			
0608-	WEIZHI.. Q413AEDZ		89422-0W010	1
89424	进气温度传感器 (EFI) SENSOR, INLET AIR TEMPERATURE (FOR E. F. I.)			
0608-	WEIZHI.. Q413AEDZ		89424-12010	1
0608-	WEIZHI.. Q413AEDE, Q415AEDE		3808012K7	1
0608-	WEIZHI.. Q414AEDE, Q416AEDE		3808-600W02B00	1
89661	发动机控制单元 (ECU) COMPUTER, ENGINE CONTROL			
0608-	WEIZHI.. Q414AEDE		89661-52A10	1
0608-	WEIZHI.. Q413AEDZ		3808100J82	1
0608-	WEIZHI.. Q413AEDE		89661-52K30	1
0703-	WEIZHI.. Q413AEDE	风扇继电器控制变化	89661-52K10	1
0703-	WEIZHI.. Q413AEDEE3		89661-52K50	1
0703-	WEIZHI.. Q413AEDEE3	风扇继电器控制变化	89661-52K70	1
0608-	WEIZHI.. Q415AEDE		89661-52K20	1
0703-	WEIZHI.. Q415AEDE	风扇继电器控制变化	89661-52K00	1
0703-	WEIZHI.. Q415AEDEE3		89661-52K60	1
0703-	WEIZHI.. Q415AEDEE3	风扇继电器控制变化	89661-52K80	1
0608-	WEIZHI.. Q416AEDE		89661-52A20	1
89667	ECU 1号支架 BRACKET, ECU, NO. 1			
0608-	WEIZHI.. Q414AEDE, Q416AEDE		89667-52A10	1
0608-	WEIZHI.. Q413AEDZ		89667-52B10	1
0608-	WEIZHI.. Q413AEDE, Q415AEDE		89667-52Q10	1
89668	ECU 2号支架 BRACKET, ECU, NO. 2			
0608-	WEIZHI.. Q414AEDE, Q416AEDE		89668-52A10	1
0608-	WEIZHI.. Q413AEDZ		89668-52B10	1
0608-	WEIZHI.. Q413AEDE, Q415AEDE		89668-52Q10	1

标号 No.	车型 TYPE	说明 ILLUSTRATION	备件号 PART NUMBER	数量 QTY	标号 No.	车型 TYPE	说明 ILLUSTRATION	备件号 PART NUMBER	数量 QTY
89669 0608-	ECU 3号支架 BRACKET, ECUR, NO. 3 WEIZHI..Q413AEDZ		89669-52B10	1					

85-01 风挡玻璃刮水器 WINDSHIELD WIPER
(0509-)

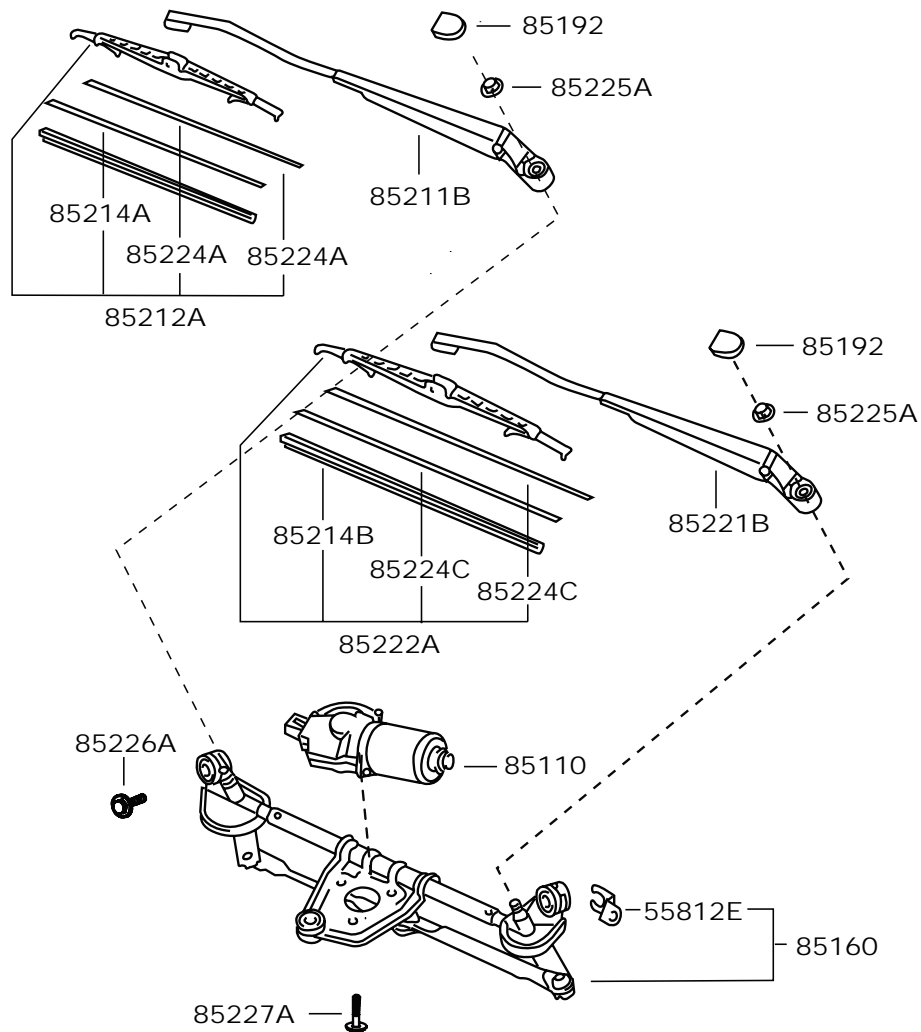

标号 No.	车型 TYPE	说明 ILLUSTRATION	备件号 PART NUMBER	数量 QTY
55812E	通气罩支架 BRACKET, COWL VENTILATOR			
0509-WEIZHI			55812-52K40	1
85110	前刮水器电机总成 MOTOR ASSY, WINDSHIELD WIPER, FRONT			
0509-WEIZHI			85110-52K60	1
85160	前刮水器连杆总成 LINK ASSY, WINDSHIELD WIPER, FRONT			
0509-WEIZHI			85150-52K10	2
85192	前刮水器刮臂头盖 COVER, WINDSHIELD WIPER ARM, FRONT			
0509-WEIZHI			85292-12A20	1
85211B	前刮水器右刮臂 ARM, FR WIPER, RH			
0509-WEIZHI			85211-52K20	1
85212A	前刮水器右刮片 BLADE, FR WIPER, RH			
0509-WEIZHI			85212-52K60	1
85214A	刮水器刮片橡胶 (右) RUBBER, WIPER, RH			
0509-WEIZHI			85214-52K40	1
85214B	刮水器刮片橡胶 (左) RUBBER, WIPER, LH			
0509-WEIZHI			85214-52K50	1
85221B	前刮水器左刮臂 ARM, FR WIPER, LH			
0509-WEIZHI			85221-52K20	1
85222A	前刮水器左刮片 BLADE, FR WIPER, LH			
0509-WEIZHI			85222-52K80	1
85224A	刮水器刮片橡胶支撑片 (右) PLATE, FR WIPER RUBBER BACKING, RH			
0509-WEIZHI			85224-52K40	2
85224C	刮水器刮片橡胶支撑片 (左) PLATE, FR WIPER RUBBER BACKING, LH			
0509-WEIZHI			85224-52K50	2

标号 No.	车型 TYPE	说明 ILLUSTRATION	备件号 PART NUMBER	数量 QTY	标号 No.	车型 TYPE	说明 ILLUSTRATION	备件号 PART NUMBER	数量 QTY
85225A	螺母 NUT								
0509-	WEIZHI		90179-08113	2					
85226A	带垫螺栓 BOLT								
0509-	WEIZHI		90119-06806	1					
85227A	带垫螺钉 SCREW								
0509-	WEIZHI		93381-16010	3					

85-02 后刮水器 REAR WIPER
(0509-) HB

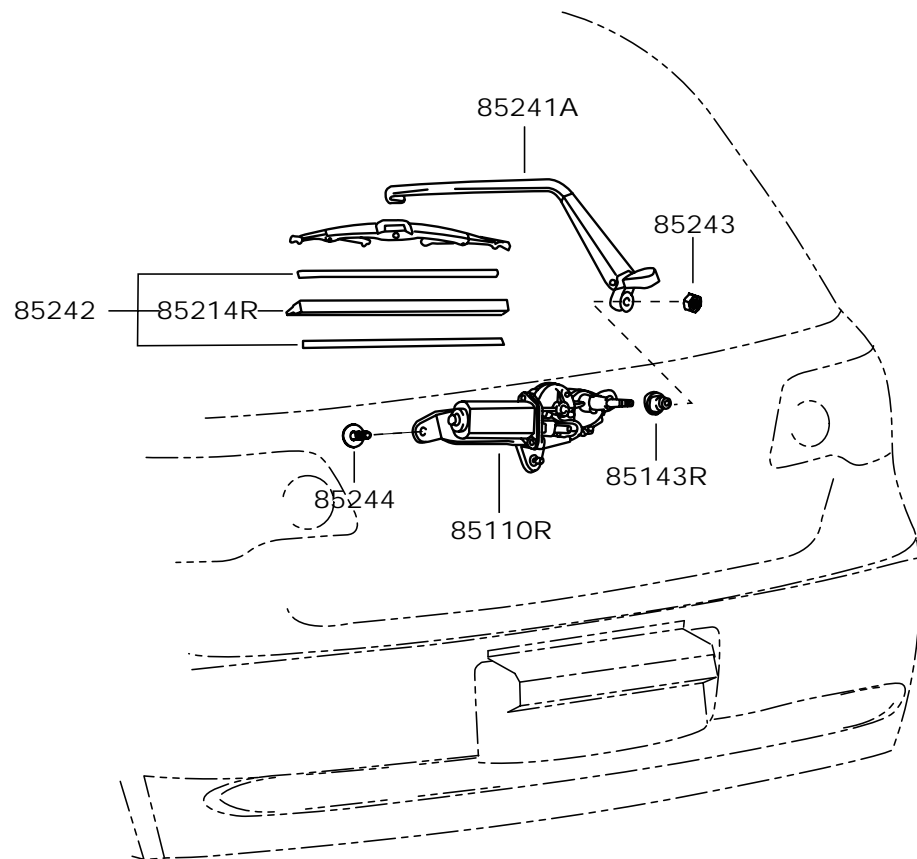

标号 No.	车型 TYPE	说明 ILLUSTRATION	备件号 PART NUMBER	数量 QTY
85110R	后刮水器电机总成 MOTOR ASSY, REAR WIPER			
0509-	WEIZHI.. HB		85130-52K00	1
85143R	后刮水器电机橡胶圈 GROMMET, REAR WIPER MOTOR			
0509-	WEIZHI.. HB		85143-52A10	1
85214R	后刮水器橡胶 RUBBER, REAR WIPER			
0509-	WEIZHI.. HB		85214-31K10	1
85241A	后刮水器刮臂 ARM, REAR WIPER			
0509-	WEIZHI.. HB		85241-52K20	1
85242	后刮水器刮片 BLADE, RR WIPER			
0509-	WEIZHI.. HB		85242-52K20	1
85243	螺母 NUT			
0509-	WEIZHI.. HB		90179-06158	1
85244	法兰螺栓 BOLT			
0509-	WEIZHI.. HB		91511-60610	2

85-03 风挡玻璃洗涤器 WINDSHIELD WASHER
(0509-)

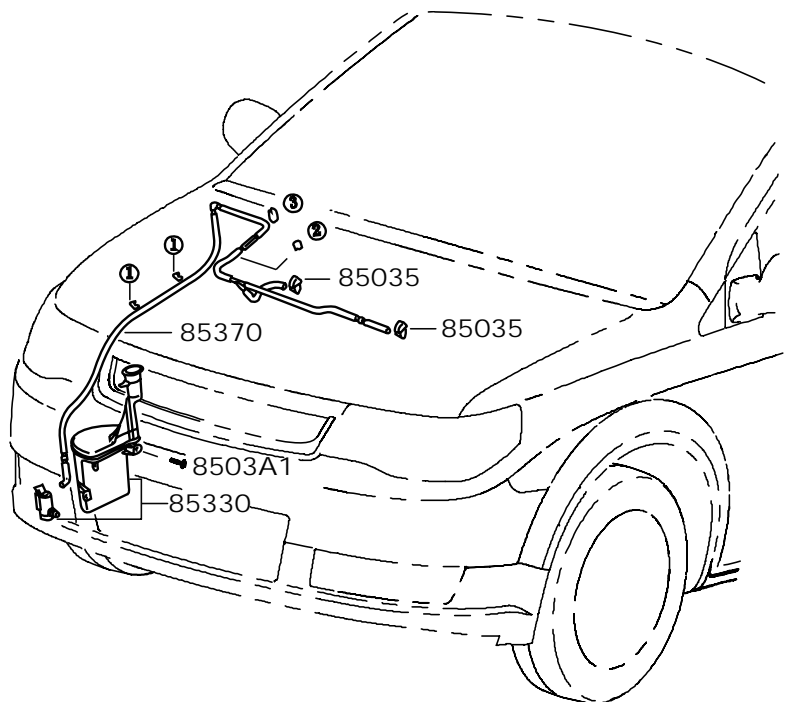

8503B1

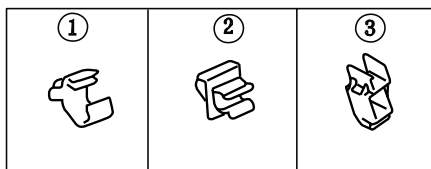

标号 No.	适用车型 TYPE	说明 ILLUSTRATION	备件号 PART NUMBER	数量 QTY
85035	前洗涤器喷嘴 NOZZLE SUB-ASSY, WASHER, FR			
0509-	WEIZHI		85381-ODK00	2
0509-	WEIZHI		85381-ODK10	2
8503A1	带垫螺栓 BOLT			
0012-	WEIZHI		90119-06419	2
8503B1	线束卡子 WIRING HARNESS CLAMP			
0012-	WEIZHI	1号	82711-1E370	2
0509-	WEIZHI	1号	82711-1EA70	2
0509-	WEIZHI	2号	85371-32K20	1
0208-	WEIZHI	3号	85371-52010	1
0509-	WEIZHI	3号	85371-52A10	1
85330	前洗涤器液罐及泵总成 JAR & PUMP ASSY, WINDSHIELD WASHER			
0509-	WEIZHI		85310-ODK50	1
0509-	WEIZHI		85310-ODA50	1
85370	洗涤器软管总成 HOSE ASSY, WINDSHIELD WASHER			
0509-	WEIZHI		85370-ODK70	1
0509-	WEIZHI		85370-ODA70	1

85-04 后洗涤器 REAR WASHER
(0509-)HB

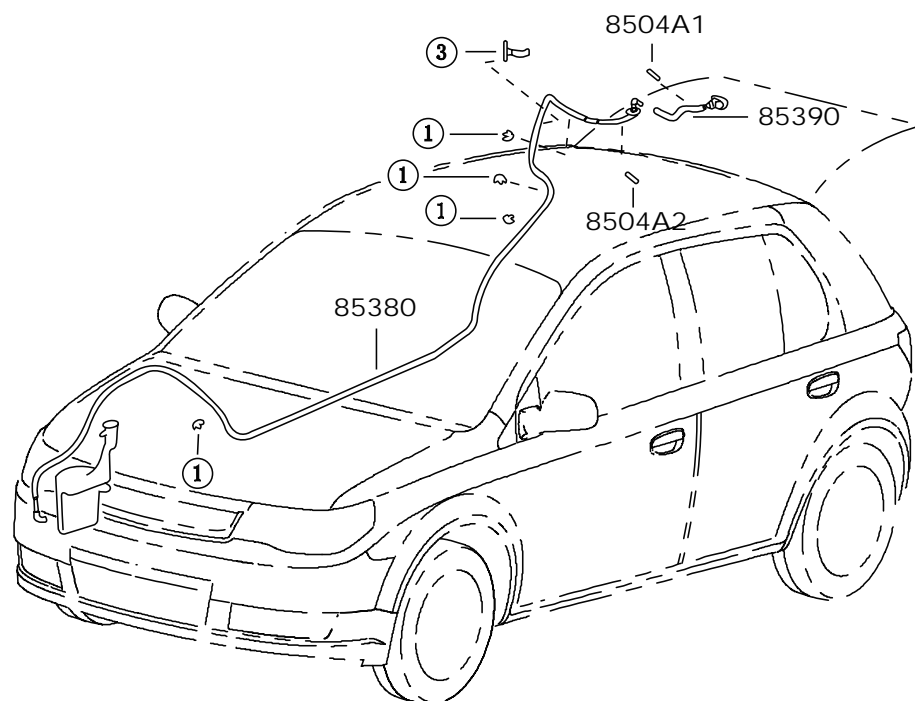

8504B1

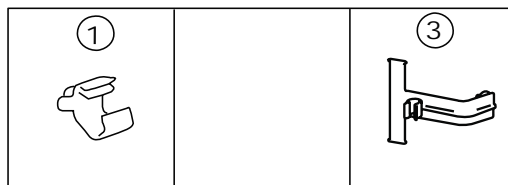

标号 No.	适用车型 TYPE	说明 ILLUSTRATION	备件号 PART NUMBER	数量 QTY
8504A1	洗涤器橡胶圈 RUBBER, CUSHION (FOR WASHER, RR)			
0012-	WEIZHI.. HB	1号	85372-20020	1
0509-	WEIZHI.. HB	1号	85372-20A20	1
8504A2	洗涤器橡胶圈 RUBBER, CUSHION (FOR WASHER, RR)			
0012-	WEIZHI.. HB	2号	85372-20040	1
0509-	WEIZHI.. HB	2号	85372-20A40	1
8504B1	线束卡子 WIRING HARNESS CLAMP			
0012-	WEIZHI.. HB	1号	90469-07011	4
0012-	WEIZHI.. HB	3号	82711-52060	1
0509-	WEIZHI.. HB	3号	82711-52A60	1
85380	后洗涤器软管总成 HOSE ASSY, WINDSHIELD WASHER, RR			
0509-	WEIZHI.. HB		85370-52K20	1
0509-	WEIZHI.. HB		85370-52A90	1
85390	后洗涤器喷嘴及软管 NOZZLE SUB-ASSY, WASHER, RR			
0509-	WEIZHI.. HB		85390-52K10	1

86-01 收音机和磁带播放器 RADIO & TAPE PLAYER
(0509-)

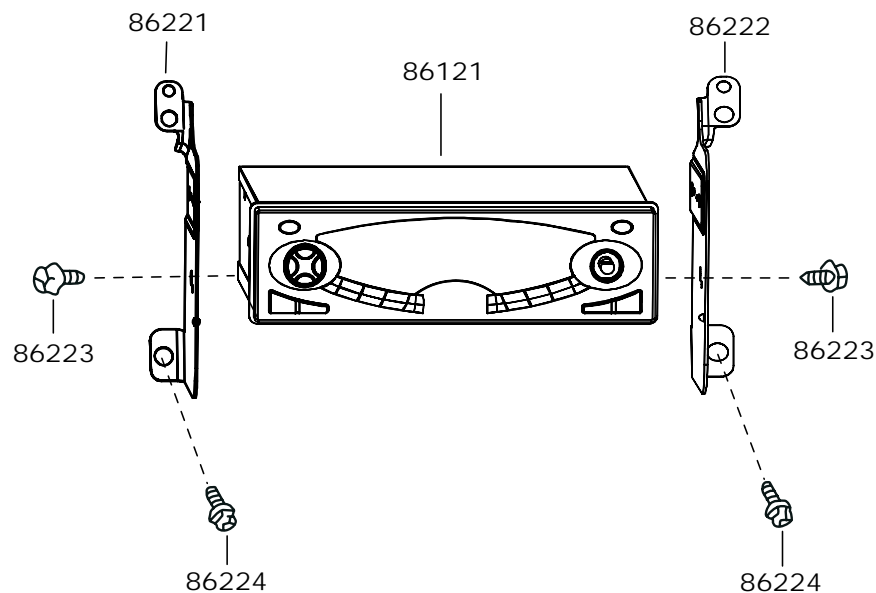

标号 No.	车型 TYPE	说明 ILLUSTRATION	备件号 PART NUMBER	数量 QTY
86121	数字调谐MP3汽车收音机 RADIO & MP3			
0509-	WEIZHI		86121-ODK80	1
0509-	WEIZHI	CD	86121-ODK60	1
0609-	WEIZHI		86121-ODK90	1
86221	右安装支架 BRACKET, RADIO, RH			
0509-	WEIZHI	与86121-ODK80使用	86221-52K20	1
0609-	WEIZHI	与86121-ODK60使用	86221-52K60	1
0609-	WEIZHI	与86121-ODK90使用	86221-52K40	1
86222	左安装支架 BRACKET, RADIO, LH			
0509-	WEIZHI	与86121-ODK80使用	86221-52K10	1
0609-	WEIZHI	与86121-ODK60使用	86221-52K50	1
0609-	WEIZHI	与86121-ODK90使用	86221-52K30	1
86223	十字槽盘头螺钉 SCREW			
0509-	WEIZHI	与86121-ODK80/60使用	86222-52K02	4
0609-	WEIZHI	与86121-ODK90使用	86222-52K03	4
86224	带垫自攻螺钉 SCREW			
0509-	WEIZHI		90159-50372	4

86-02 扬声器 SPEAKER
(0509-)HB

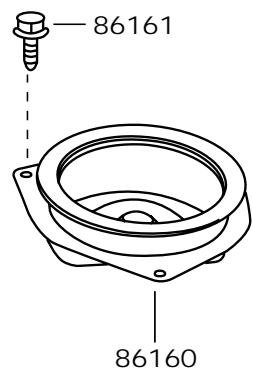
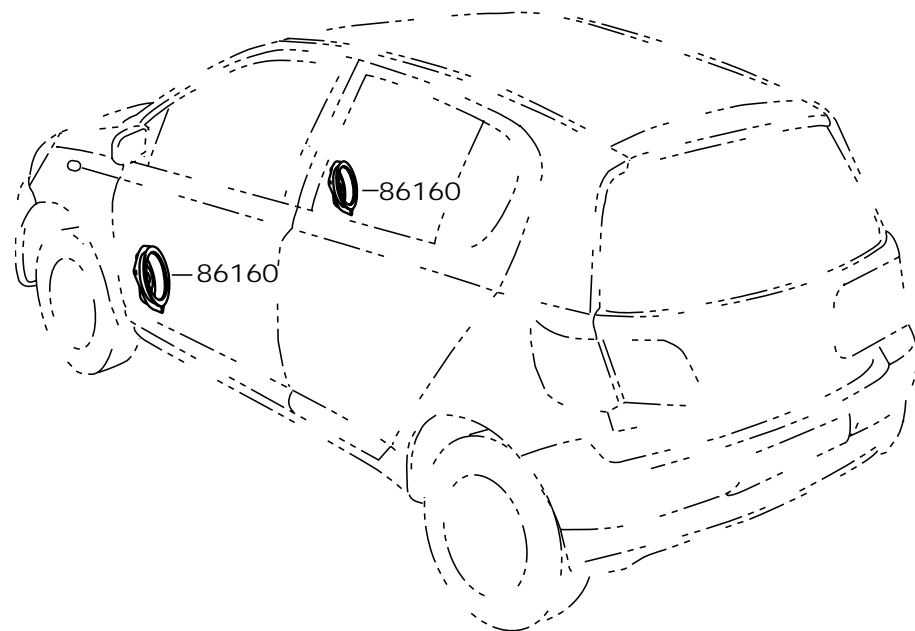

(0509-)4D

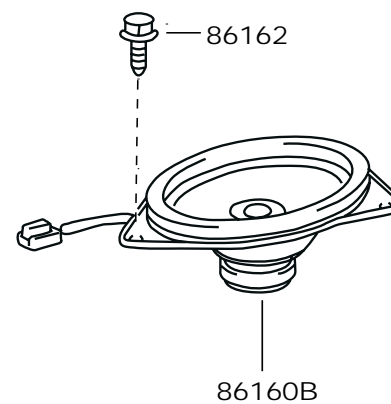
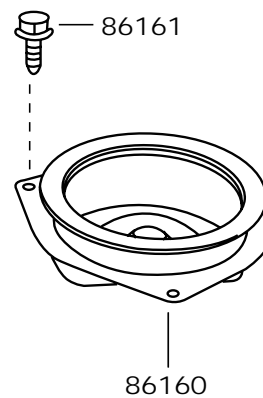
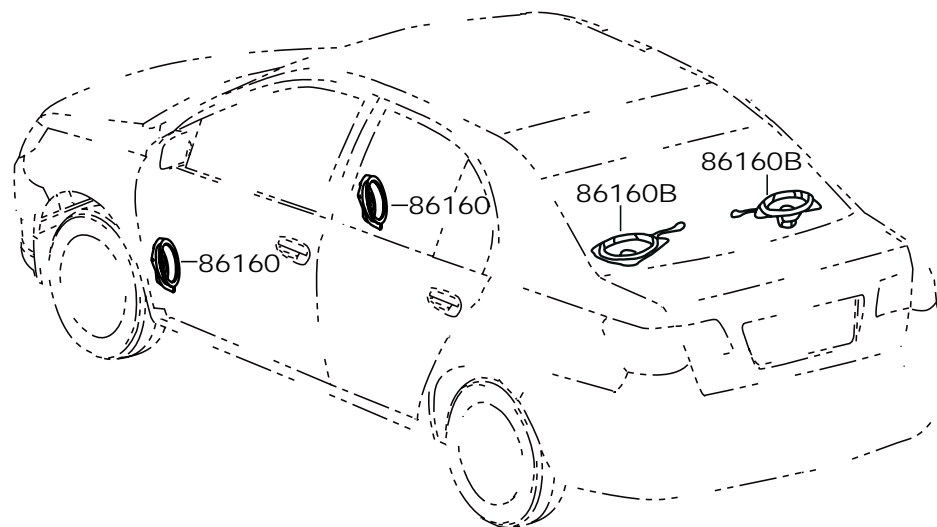

标号 No.	车型 TYPE	说明 ILLUSTRATION	备件号 PART NUMBER	数量 QTY	标号 No.	车型 TYPE	说明 ILLUSTRATION	备件号 PART NUMBER	数量 QTY
86160	收音机扬声器总成(前) SPEAKER ASSY, FRONT								
0509-	WEIZHI		86160-52K70	2					
0702-	WEIZHI		86160-52A70	2					
86160B	收音机扬声器总成(后) SPEAKER ASSY, REAR								
0509-	WEIZHI.. 4D		86160-0D150	2					
0610-	WEIZHI.. 4D		86160-0DK50	2					
86161	铆钉 RIVET								
0509-	WEIZHI		90269-05034	6					
0509-	WEIZHI		90269-05035	6					
86162	六角头自攻螺钉 SCREW								
0509-	WEIZHI.. 4D		90163-60018	6					

86-04 天线 ANTENNA
(0509-)

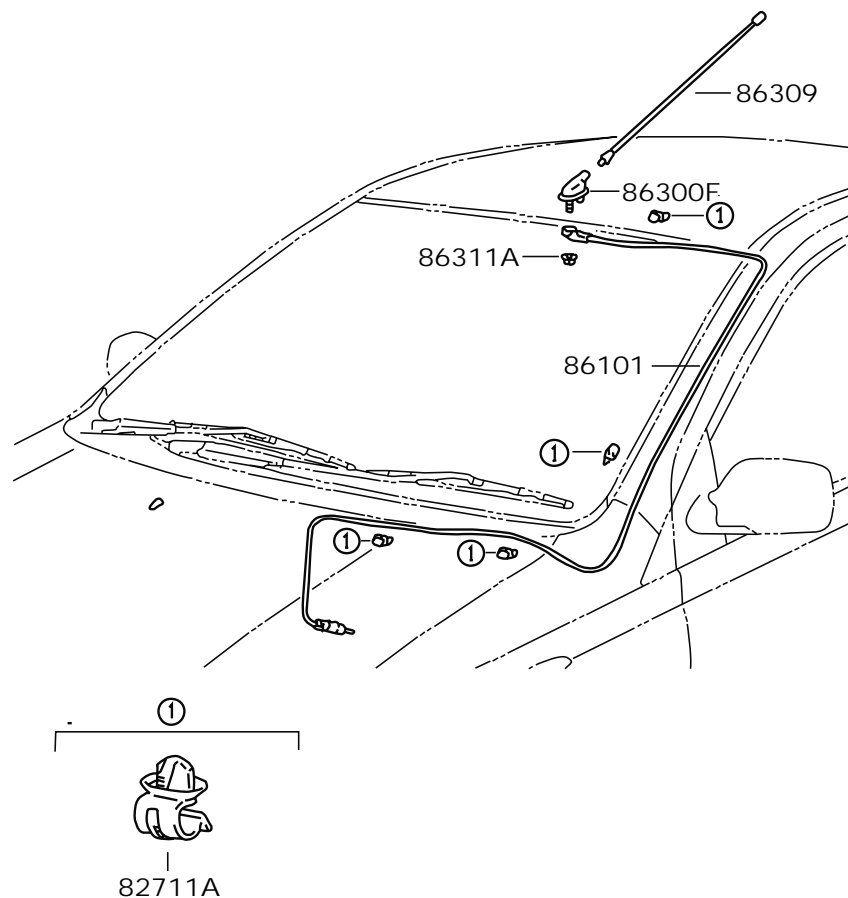

标号 No.	车型 TYPE	说明 ILLUSTRATION	备件号 PART NUMBER	数量 QTY
82711A	线束卡子			
	WIRING HARNESS CLAMP			
0509-	WEIZHI		82711-52A10	4
86101	天线线缆分总成			
	CORD SUB-ASSY, ANTENNA			
0509-	WEIZHI		86101-ODK50	1
86300F	天线托架总成			
	HOLDER ASSY, ANTENNA (CODE/POLE SEPARATE TYPE)			
0509-	WEIZHI		86300-ODK80	1
86309	柱状天线杆分总成			
	POLE SUB-ASSY, PILLAR ANTENNA			
0509-	WEIZHI		86309-ODK60	1
86311A	螺母			
	NUT			
0509-	WEIZHI		7903201J81	1

86-11 喇叭 HORN
(0509-)

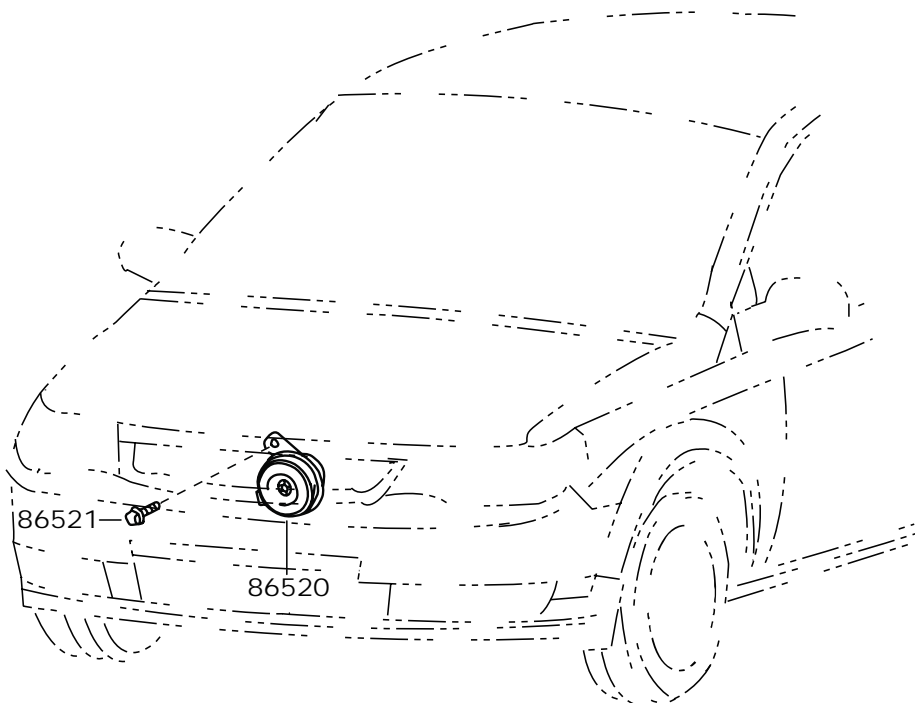

标号 No.	车型 TYPE	说明 ILLUSTRATION	备件号 PART NUMBER	数量 QTY
86520	低音喇叭总成 HORN ASSY, LOW PITCHED			
0509-	WEIZHI		86520-52A70	1
86521	带垫螺栓 BOLT			
0509-	WEIZHI		90119-08C81	1

87-01 后视镜 MIRROR
(0509-)

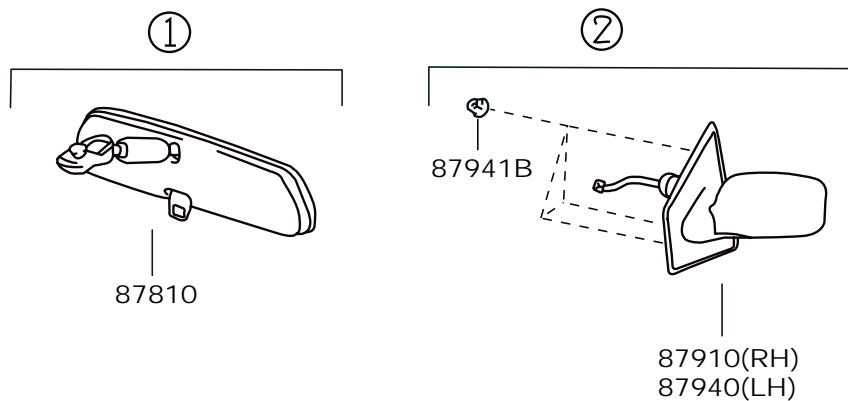
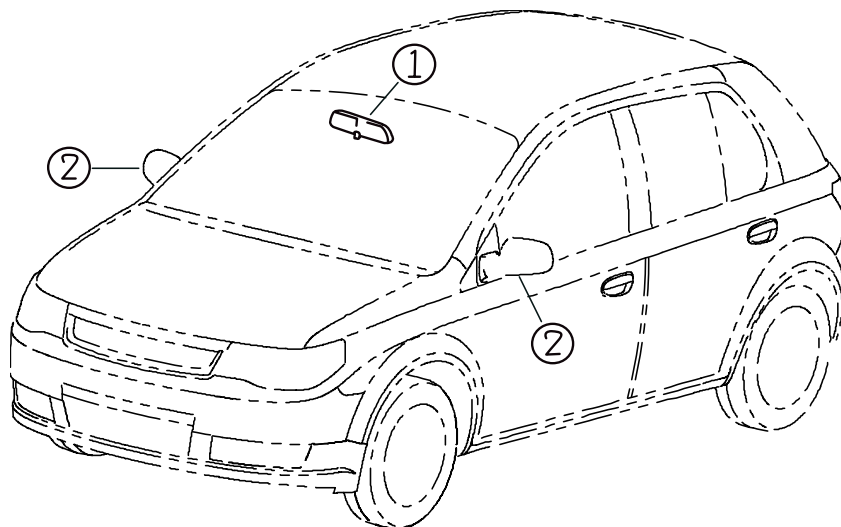

标号 No.	车型 TYPE	说明 ILLUSTRATION	备件号 PART NUMBER	数量 QTY
87810	内后视镜总成 MIRROR ASSY, INNER REAR VIEW			
0509-WEIZHI			87810-ODK20	1
87910	右外后视镜总成 MIRROR ASSY, OUTER REAR VIEW, RH			
0509-WEIZHI			87910-ODK30	1
0703-WEIZHI		出口车用	87910-TKA00	1
87940	左外后视镜总成 MIRROR ASSY, OUTER REAR VIEW, LH			
0509-WEIZHI			87940-ODK30	1
0703-WEIZHI		出口车用	87940-TKA00	1
87941B	螺母 NUT			
0509-WEIZHI			90041-79155	6

87-14 暖风和空调一制冷单元 HEATING & AIR CONDITIONING-COOLER UNIT
(0509-)

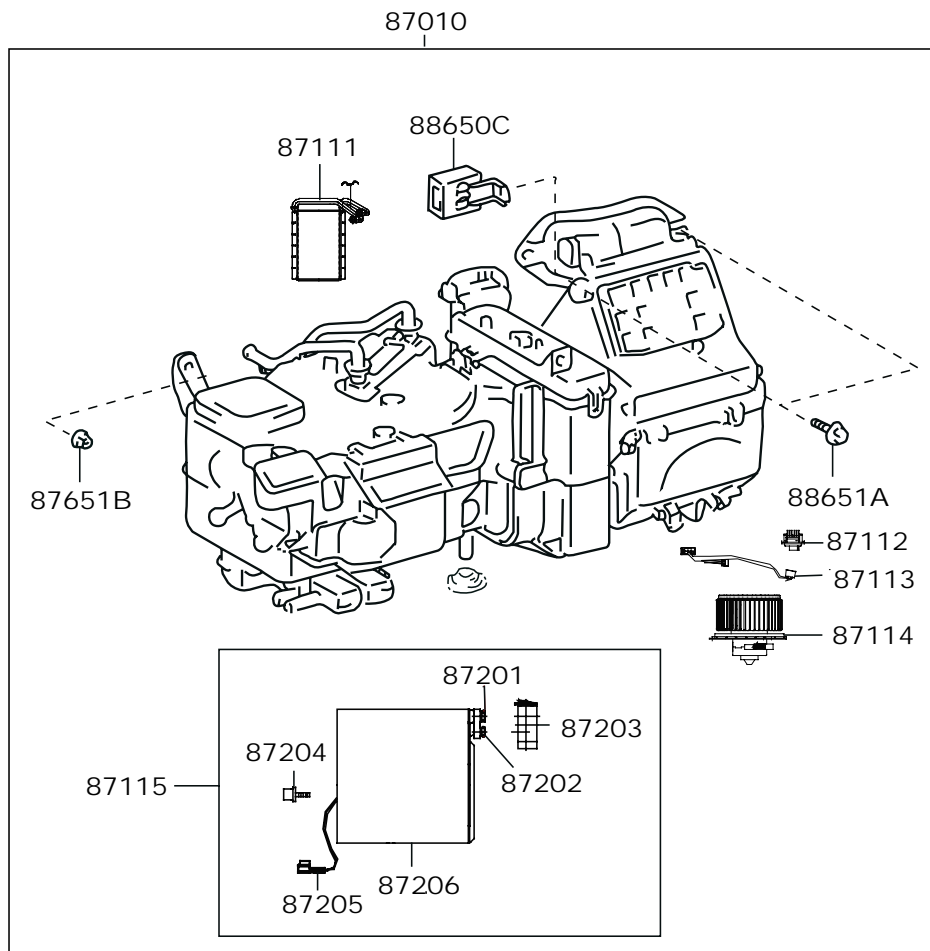

标号 No.	车型 TYPE	说明 ILLUSTRATION	备件号 PART NUMBER	数量 QTY
87010	空调组件总成 UNIT ASSY, AIR CONDITIONER			
0509-	WEIZHI.. Q413AEDZ	天津三电	87010-0DK30	1
0509-	WEIZHI.. Q413AEDZ	一汽杰克塞尔	87010-0DK40	1
0509-	WEIZHI.. Q413AEDE, Q415AEDE	天津三电	87010-0DK10	1
0509-	WEIZHI.. Q414AEDE, Q416AEDE	天津三电	87010-0DK10	1
0509-	WEIZHI.. Q413AEDE, Q415AEDE	一汽杰克塞尔	87010-0DK20	1
0509-	WEIZHI.. Q414AEDE, Q416AEDE	一汽杰克塞尔	87010-0DK20	1
88650C	空调放大器总成 AMPLIFIER ASSY, AIR CONDITIONER			
0509-	WEIZHI.. Q413AEDZ		88650-52110	1
88651A	带垫螺栓 BOLT			
0509-	WEIZHI		90119-06299	2
88651B	带垫螺母 NUT			
0509-	WEIZHI		90179-06054	5
87111	暖风芯体总成 CORE ASSY, HEATER			
0509-	WEIZHI	天津三电	8101-171M08#A00	1
87112	鼓风机变速电阻总成 ELECTRIC RESISTANCE ASSY, BLOWER			
0509-	WEIZHI	天津三电	8104-154M08#A00	1
87113	电机线束 WIRE, MOTOR			
0509-	WEIZHI	天津三电	8104-155M08#A00	1
87114	鼓风机电机总成 MOTOR ASSY, BLOWER			
0509-	WEIZHI	天津三电	8104-025M08#A00	1
87115	蒸发器总成 EVAPORATOR ASSY			
0509-	WEIZHI	天津三电	8107-100M10#A00	1
87201	O形圈 RING, O			
0509-	WEIZHI	(上) 天津三电 13.4×2.4	8108-121M10A01	1

标号 No.	车型 TYPE	说明 ILLUSTRATION	备件号 PART NUMBER	数量 QTY	标号 No.	车型 TYPE	说明 ILLUSTRATION	备件号 PART NUMBER	数量 QTY
87203	膨胀阀	EXPANDING VALVE							
0509-	WEIZHI.. Q413AEDE, Q414AEDE	天津三电	8106-151M08#A00	1					
0509-	WEIZHI.. Q415AEDE, Q416AEDE	天津三电	8106-151M08#A00	1					
87204	热敏电阻托架	BRACKET, THERMISTOR							
0509-	WEIZHI	天津三电	9103-011M10A00	1					
87205	热敏电阻	THERMISTOR							
0509-	WEIZHI	天津三电	9103-010M10A00	1					
87206	蒸发器芯体总成	CORE ASSY, EVAPORATOR							
0509-	WEIZHI	天津三电	8107-172M10#A00	1					
87202	O形圈	RING, O							
0509-	WEIZHI	(下) 天津三电 10.8×2.4	8108-121M10A02	1					

87-15 暖风和空调—操纵 HEATING & AIR CONDITIONING-CONTROL
(0509-)

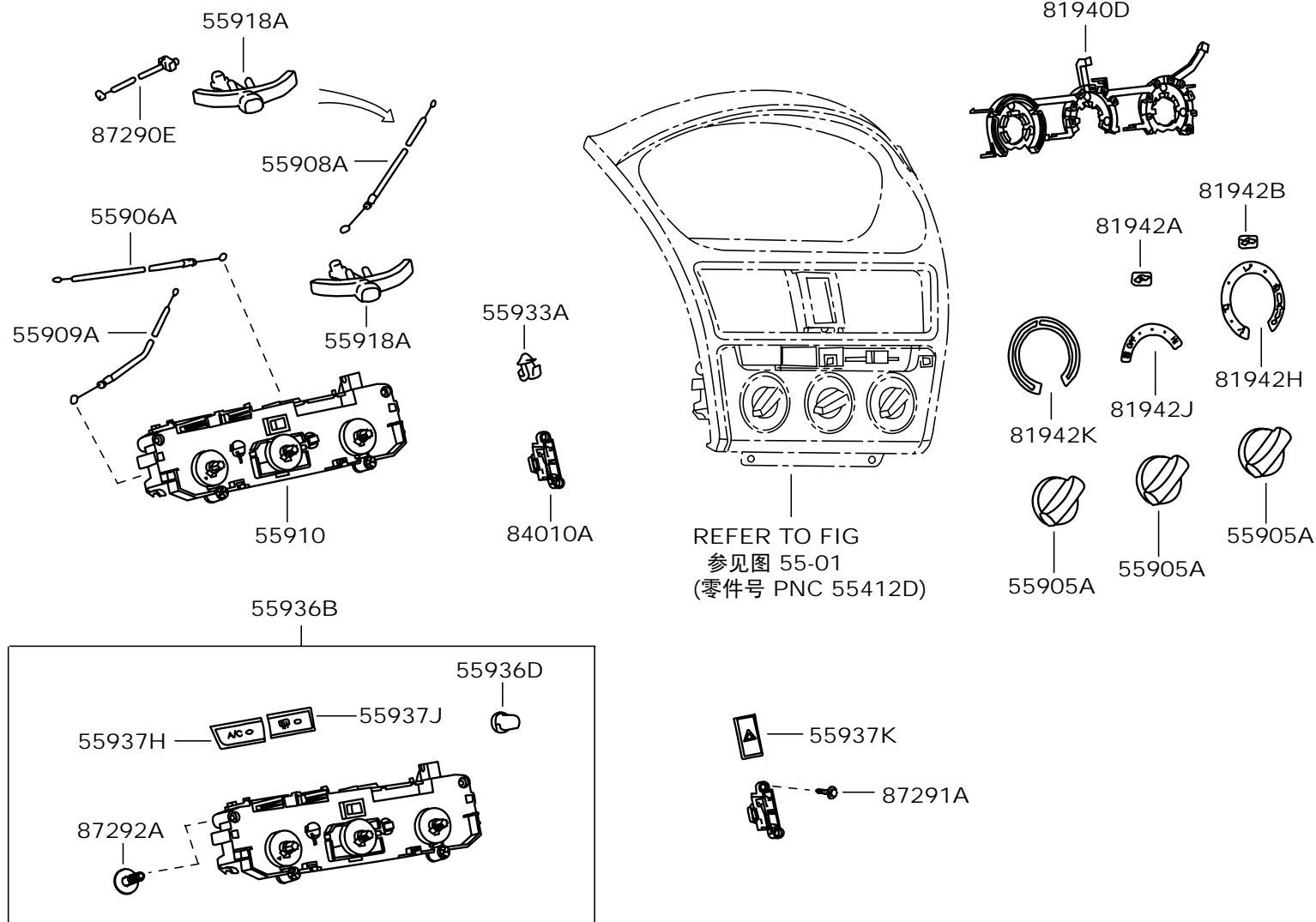



TJFAW

威志车型配件目录

Weizhi Parts Catalog

标号 No.	车型 TYPE	说明 ILLUSTRATION	备件号 PART NUMBER	数量 QTY
55937H	组合面板5号按钮	KNOB, CLUSTER MODULE SWITCH, NO. 5		
0509-	WEIZHI		55937-52K10	1
55937J	组合面板6号按钮	KNOB, CLUSTER MODULE SWITCH, NO. 6		
0509-	WEIZHI		55937-52K30	1
55937K	组合面板7号按钮	KNOB, CLUSTER MODULE SWITCH, NO. 7		
0509-	WEIZHI		55937-52K60	1
81940D	暖分控制用反光体总成	LENS ASSY, HEATER CONTROL		
0509-	WEIZHI		81940-52K20	1
81942A	暖风控制1号指示牌	SHEET, HEATER CONTROL NAME, NO. 1		
0509-	WEIZHI		81942-52K10	1
81942B	暖风控制2号指示牌	SHEET, HEATER CONTROL NAME, NO. 2		
0509-	WEIZHI		81942-52K20	1
81942H	暖风控制3号指示牌	SHEET, HEATER CONTROL NAME, NO. 3		
0509-	WEIZHI		81942-52K80	1
81942J	暖风控制4号指示牌	SHEET, HEATER CONTROL NAME, NO. 4		
0509-	WEIZHI		81942-52K40	1
81942K	暖风控制5号指示牌	SHEET, HEATER CONTROL NAME, NO. 5		
0509-	WEIZHI		81942-52K50	1
84010A	警告灯开关总成	SWITCH ASSY, WARNING SIGNAL		
0509-	WEIZHI		84010-52K20	1
87290E	暖风机开关总成	SWITCH ASSY, HEATER		
0509-	WEIZHI		87290-52K10	1
87291A	自攻螺钉	SCREW		
0509-	WEIZHI		93568-15014	2

标号 No.	车型 TYPE	说明 ILLUSTRATION	备件号 PART NUMBER	数量 QTY
87292A	自攻螺钉	SCREW		
0509-	WEIZHI	GB845-85-ST4. 8×38	9301-001M01A00	2
55905A	暖风操纵旋钮	KNOB, HEATER CONTROL		
0509-	WEIZHI		55905-52K10	3
55906A	除霜操纵拉线分总成	CABLE SUB-ASSY, DEFROSTER DAMPER CONTROL		
0604-	WEIZHI		55906-52A10	1
55908A	进气转换操纵拉线分总成	CABLE SUB-ASSY INLET DAMPER CONTROL		
0509-	WEIZHI		55908-52K10	1
55909A	空气混合操纵拉线分总成	CABLE SUB-ASSY, AIR MIX DAMPER CONTROL		
0509-	WEIZHI		55909-52K10	1
55910	暖风操纵总成	CONTROL ASSY, HEATER OR BOOST VENTILATOR		
0509-	WEIZHI		55910-52K80	1
55918A	进气转换操纵杆	LEVER, AIR INLET DAMPER CONTROL		
0509-	WEIZHI		55918-52K30	1
55933A	暖风操纵拉线卡子	CLAMP, HEATER CONTROL, KNOB		
0509-	WEIZHI		55933-52A10	1
55936B	组合开关	SWITCH, CLUSTER MODULE		
0509-	WEIZHI		55900-52K20	1
55936D	组合开关灯泡	BULB, CLUSTER MODULE SWITCH		
0509-	WEIZHI		84999-10K30	4

Edited by Foxit PDF Editor
Copyright (c) by Foxit Software Company, 2004 - 2007
For Evaluation Only.

87-16 暖风和空调—水管 HEATING & AIR CONDITIONING-WATER PIPING
(0509-)

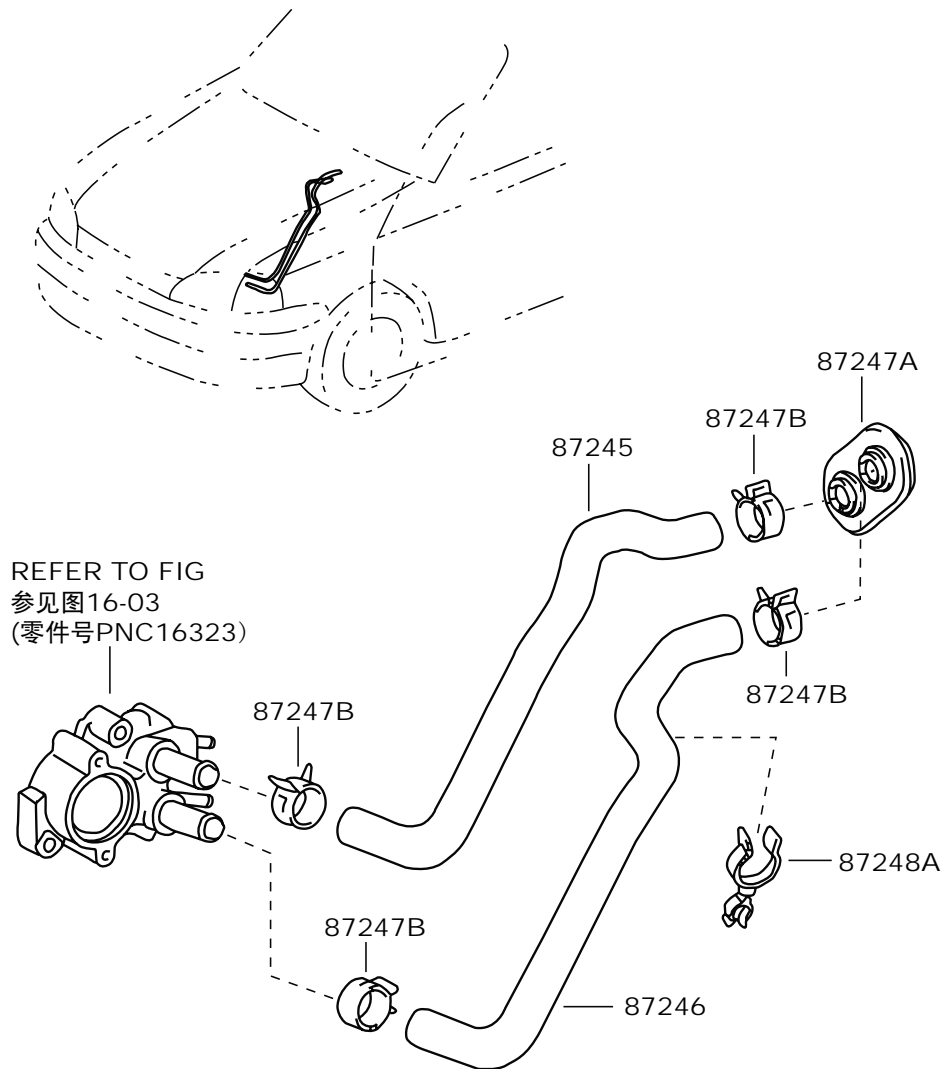

标号 No.	车型 TYPE	说明 ILLUSTRATION	备件号 PART NUMBER	数量 QTY
87245	进水软管 HOSE, HEATER INLET WATER			
0509-	WEIZHI	天津三电	87245-0DA10	1
0509-	WEIZHI	一汽杰克赛尔	87245-0DA20	1
87246	出水软管 HOSE, HEATER OUTLET WATER			
0509-	WEIZHI	天津三电	87245-52A10	1
0509-	WEIZHI	一汽杰克赛尔	87245-52A20	1
87247A	橡胶圈 RING, RUBBER			
0509-	WEIZHI	天津三电	90480-01A10	1
0509-	WEIZHI	一汽杰克赛尔	90480-01A20	1
87247B	软管夹子 CLAMP, HOSE			
0509-	WEIZHI		90466-21A01	4
87248A	卡子 CLAMP			
0509-	WEIZHI		90464-00780	1

87-18 暖风和空调—空调管路 HEATING & AIR CONDITIONING-COOLER PIPING
(0509-)

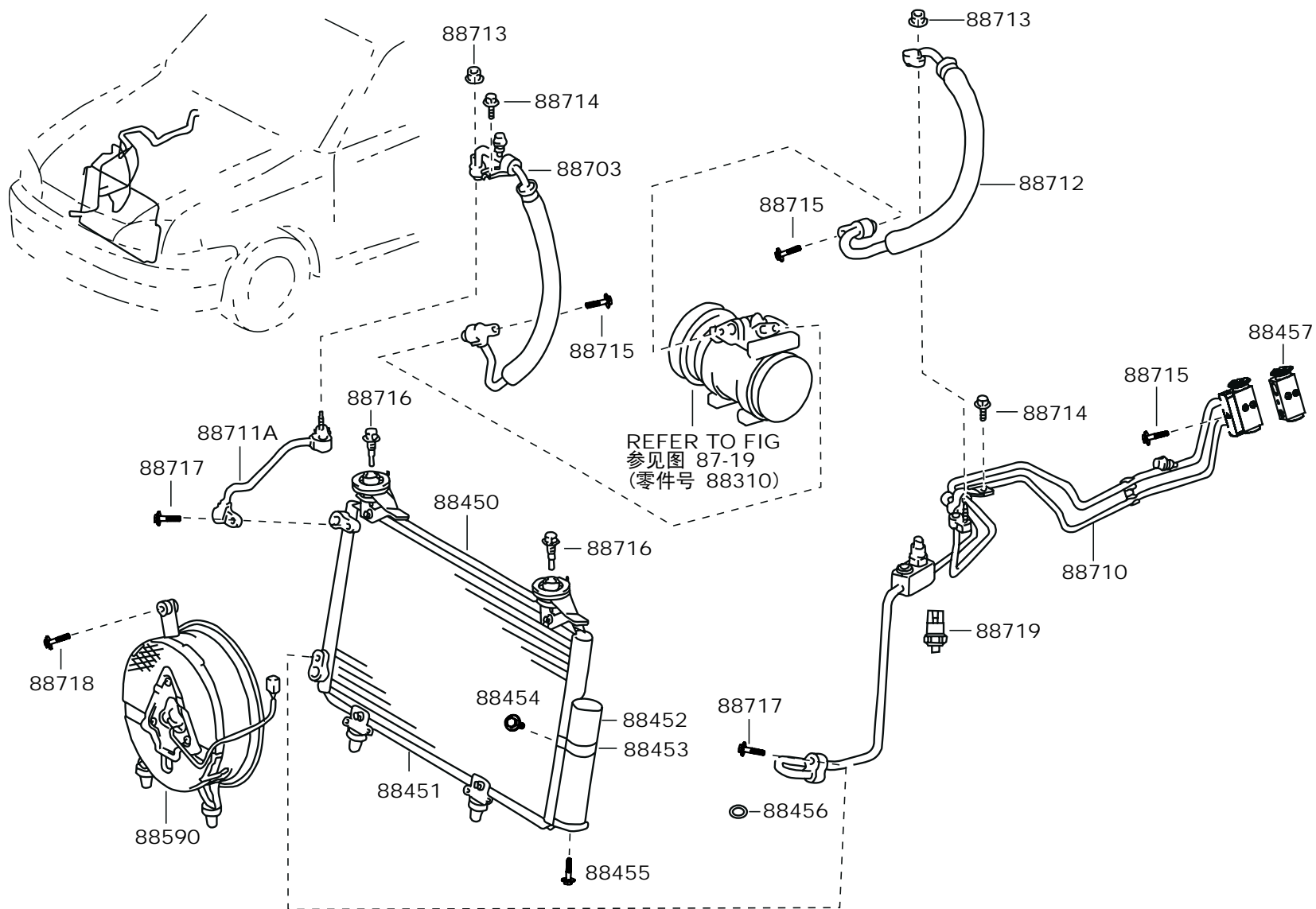

标号 No.	车型 TYPE	说明 ILLUSTRATION	备件号 PART NUMBER	数量 QTY
88450	冷凝器带储液器总成 CONDENSER ASSY, W/RECEIVER			
0509-	WEIZHI	天津三电	88450-ODA10	1
0509-	WEIZHI	一汽杰克赛尔	88450-ODA20	1
88590	鼓风机带罩子总成 BLOWER ASSY, W/SHROUD			
0509-	WEIZHI	天津三电	88590-ODA10	1
0509-	WEIZHI	一汽杰克赛尔	88590-ODA20	1
88703	排气软管分总成 HOSE SUB-ASSY, DISCHARGE			
0509-	WEIZHI.. Q413AEDZ, Q413AEDE	天津三电	88703-ODK10	1
0509-	WEIZHI.. Q413AEDZ, Q413AEDE	一汽杰克赛尔	88703-ODK30	1
0509-	WEIZHI.. Q414AEDE, Q415AEDE, Q416AEDE	天津三电	88703-ODA20	1
0509-	WEIZHI.. Q414AEDE, Q415AEDE, Q416AEDE	一汽杰克赛尔	88703-ODA40	1
88710	空调硬管及附件总成 TUBE ASSY, AIR CONDITIONER			
0509-	WEIZHI.. Q413AEDZ, Q413AEDE	天津三电	88710-ODK10	1
0509-	WEIZHI.. Q413AEDZ, Q413AEDE	一汽杰克赛尔	88710-ODK20	1
0509-	WEIZHI.. Q414AEDE, Q415AEDE, Q416AEDE	天津三电	88710-52A10	1
0509-	WEIZHI.. Q414AEDE, Q415AEDE, Q416AEDE	一汽杰克赛尔	88710-52A20	1
88711A	排气硬管 TUBE, DISCHARGE			
0509-	WEIZHI	天津三电	88715-ODA10	1
0509-	WEIZHI	一汽杰克赛尔	88715-ODA20	1
88712	吸气软管 HOSE, COOLER SUCTION			
0509-	WEIZHI.. Q413AEDZ, Q413AEDE	天津三电	88712-ODB10	1
0509-	WEIZHI.. Q413AEDZ, Q413AEDE	一汽杰克赛尔	88712-ODK10	1
0509-	WEIZHI.. Q414AEDE, Q415AEDE, Q416AEDE	天津三电	88712-ODA10	1
0509-	WEIZHI.. Q414AEDE, Q415AEDE, Q416AEDE	一汽杰克赛尔	88712-ODA20	1
88713	螺母 NUT			
0509-	WEIZHI		90179-06115	2
88714	带垫螺栓 BOLT			
0509-	WEIZHI		90119-06173	2

标号 No.	车型 TYPE	说明 ILLUSTRATION	备件号 PART NUMBER	数量 QTY
88718	冷凝器带垫螺栓 BOLT, CONDENSER			
0509-	WEIZHI		91631-G0630	1
88451	MFC芯体总成 CORE SUB-ASSY, MFC			
0509-	WEIZHI	天津三电	8105-174M10#A00	1
88452	储液器总成 RECEIVER ASSY			
0509-	WEIZHI	天津三电	8109-144M10#A00	1
88453	储液器支架 BRACKET, RECEIVER			
0509-	WEIZHI	天津三电	8109-145M10#A00	1
88454	螺栓组合件 BOLT			
0509-	WEIZHI	天津三电 M6×16(五彩)	8109-146M10#A00	1
88455	螺栓组合件 BOLT			
0509-	WEIZHI	天津三电 M6×25(五彩)	8109-147M10#A00	2
88456	O形圈 RING, O			
0509-	WEIZHI	天津三电 φ6.7×1.9	8109-148M10#A00	2
88457	膨胀阀 EXPANSION VALVE			
0509-	WEIZHI.. Q413AEDZ	天津三电	8106-151M08#A00	1
88719	压力开关 SWITCH, PRESSURE			
0509-	WEIZHI	天津三电	8107-010M01A00	1
88715	六角法兰面螺栓 BOLT			
0509-	WEIZHI		91511-60630	3
88716	冷凝器带垫螺栓 BOLT, CONDENSER			
0509-	WEIZHI	天津三电	88899-ODA10	2
0509-	WEIZHI	一汽杰克赛尔	88899-ODA20	2

标号 No.	车型 TYPE	说明 ILLUSTRATION	备件号 PART NUMBER	数量 QTY	标号 No.	车型 TYPE	说明 ILLUSTRATION	备件号 PART NUMBER	数量 QTY
88717 0509-	冷凝器带垫螺栓 BOLT, CONDENSER WEIZHI		91631-B0625	2					

87-19 暖风和空调—压缩机 HEATING & AIR CONDITIONING-COMPRESSOR
(0509-)

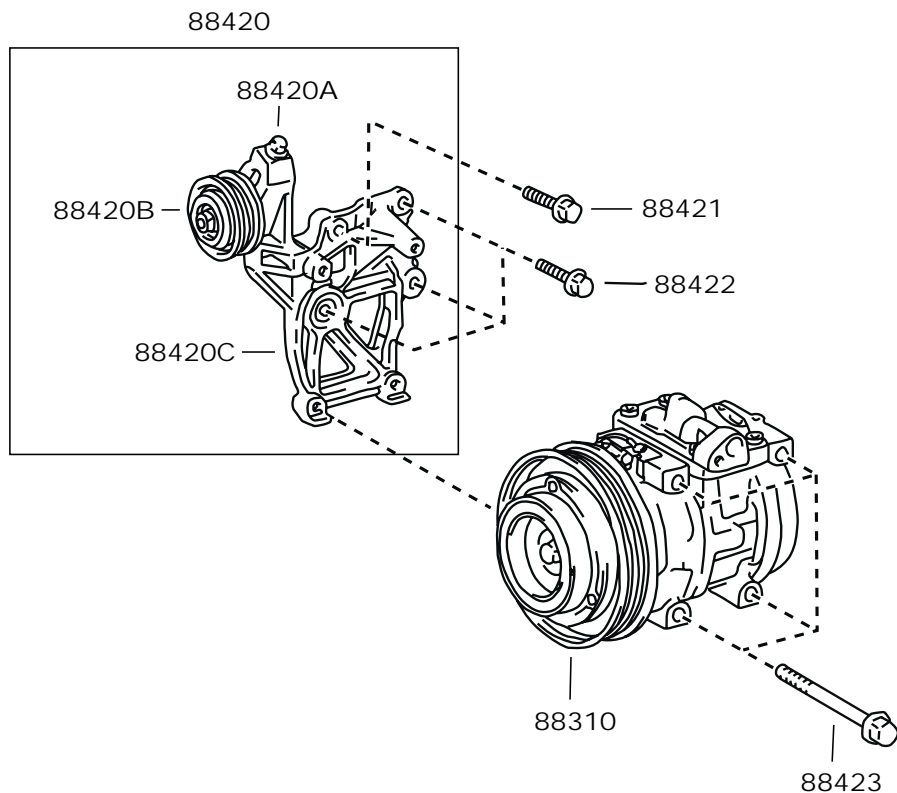

87-20 暖风和空调—进气通道 HEATING & AIR CONDITIONING-AIR DUCT
(0509-)

87293A
87293A

标号 No.	车型 TYPE	说明 ILLUSTRATION	备件号 PART NUMBER	数量 QTY
88310	压缩机总成带电磁离合器 COMPRESSOR ASSY, W/PULLEY			
0509-WEIZHI			88310-ODA10	1
88420	皮带张紧轮总成带支架 PULLEY ASSY, IDLE, W/BRACKET			
0509-WEIZHI		天津三电	88420-ODA10	1
0509-WEIZHI		一汽杰克赛尔	88420-ODA20	1
88421	六角法兰面螺栓 BOLT			
0509-WEIZHI			90105-10279	1
88422	六角法兰面螺栓 BOLT			
0509-WEIZHI			90105-10328	3
88423	螺栓组合件 BOLT			
0509-WEIZHI			8103108J1B	4
88420A	六角法兰面螺栓 BOLT			
0509-WEIZHI		天津三电 M8×70	8103278J25	1
88420B	压缩机张紧轮总成 PULLEY ASSY, COMPRESSOR			
0509-WEIZHI		天津三电	8103-260M10A00	1
88420C	压缩机支架 BRACKET, COMPRESSOR			
0509-WEIZHI		天津三电	8103255J22C	1
标号 No.	车型 TYPE	说明 ILLUSTRATION	备件号 PART NUMBER	数量 QTY
55843A	1号暖风导管 DUCT, HEATER TO REGISTER, NO. 1			
0509-WEIZHI			55843-ODK80	1
55844	2号暖风导管			

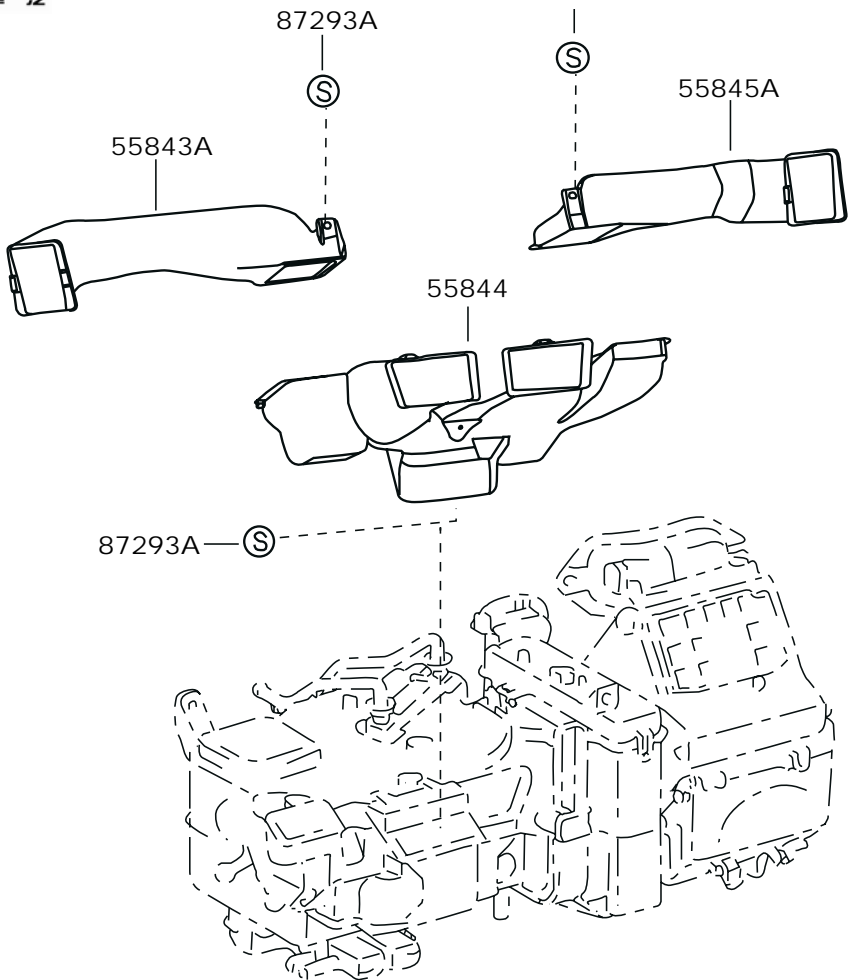

0509- 55845A	DUCT, HEATER TO REGISTER, NO. 2 WEIZHI 3号暖风导管	55844-ODK80	1
0509- 87293A	DUCT, HEATER TO REGISTER, NO. 3 WEIZHI 自攻螺钉 SCREW	55845-ODK80	1
0509- WEIZHI		93567-15014	3

