

为了使您更加了解该车以及正确的使用本零件目录, 请详细阅读以下内容:

解放CA1041K26系列柴油载货汽车, 装有CA4D32-09柴油发动机, 单排、双排、一排半座驾驶室。

该系列载货汽车是一汽本世纪初开发的换代产品, 相对原2t车有相当大的改进。驾驶室进行了全新造型; 所有操纵件让您使用起来更轻便, 手感更舒适。卡车的动力, 轿车的感觉。

CA4D32 柴油机是一汽最新开发的环保型低污染轻型柴油发动机, 该机具有高功率、低油耗、低污染、低噪音、轻量化、良好的低温起动性及其卓越的耐久性等特点, 是两吨级轻型载货汽车及其变型车理想的配套动力, 整车达到欧II排放标准。

为方便销售、维修人员和用户对该车的了解、使用及维修, 编写了本零件目录。内容包括整车零部件的零件号、名称及数量, 并绘有相应零件装配关系图。

本零件目录内容, 截至印刷时为止, 均为最新资料, 但因我们的产品应客户与市场的需求在不断的升级与改进, 故在使用中如有与实物不符之处, 请以实物为准。更改之处, 待再版修订。

本书内容不做为争议解决依据, 解释权归哈尔滨轻型车厂。

说明:

1. 该系列车共有6个车型, CA1041K26L-II、CA1047K26L-II、CA1041K26LR5-II、CA1041K26L2-II、CA1047K26L2-II、CA1041K26L2R5-II。
2. 对于有些图只在大小和位置上有变化的, 用一张图替代。
3. 本图册为零件目录图册, 主要是体现各零部件的结构以及装配关系, 并非备品图册, 对于备品仅能做到适度体现, 部分备品未能用图形表示, 请给予谅解, 但在目录中仍然提供了零件号。
4. 序号前标有“*”号的, 代表可以提供备品。
5. 正文及图片中带有注解的, 则该内容仅适用于标注的车型或状态。
6. 本零件目录中车型配置是针对俄罗斯市场状态进行了调整, 其它不同状态配置请酌情参考使用。

中国第一汽车集团哈尔滨轻型车厂

2007年5月

车型命名规则(以 CA1041K26L2R5-II 为例)

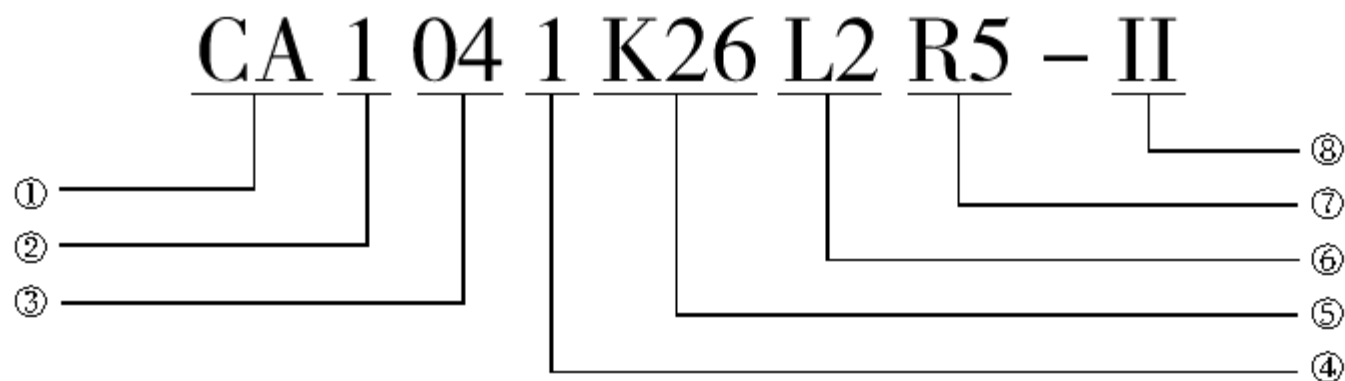

①企业名称代号

②车辆类别代号 “1”代表载货汽车

③总质量代号

④“1”代表单排座驾驶室,“7”代表双排座驾驶室

⑤代表采用 CA4D32 系列发动机

⑥代表轴距,“L”为 2850mm 轴距,“L2”为 3100mm 轴距

⑦有“R5”代表排半座驾驶室

⑧代表该车排放达到欧洲 II 号标准

简要技术特性	6	25. 纵拉杆	33
1. 发动机悬置	1	26. 横拉杆	34
2. 燃油箱及燃油管 (单排和双排车用)	2	27. 车轮及轮胎	35
3. 燃油箱及燃油管 (半排车用)	3	28. 备轮升降器	36
4. 油门操纵机构	4	29. 转向装置 (动力转向)	37
5. 空气滤清器及进气管路 (配单排座驾驶室)	5	30. 前制动器	39
6. 空气滤清器及进气管路 (配双排座驾驶室)	6	31. 前轮刹及制动鼓	40
7. 空气滤清器及进气管路 (配排半座驾驶室)	7	32. 后制动器	41
8. 排气系	8	33. 后轮刹及制动鼓	42
9. 散热器、风扇护风罩及补偿水桶或中冷器	9	34. 制动踏板及传动装置	43
10. 离合器	11	35. 贮油杯	44
11. 离合器操纵机构	12	36. 真空管路	45
12. 变速器	16	37. 制动管路	46
13. 变速器	18	38. 驻车制动器	49
14. 变速器操纵机构	20	39. 驻车制动操纵机构	50
15. 传动轴	21	40. 发电机及真空泵	51
16. 中间传动轴	22	41. 起动机	52
17. 后桥壳及半轴套管	23	42. 前照灯	53
18. 后桥主减速器	24	43. 车门连锁开关	54
19. 后桥差速器及半轴	25	44. 复合后灯	55
20. 车架 (轴距2850)	26	45. 牌照灯	56
21. 车架 (轴距3100)	29	46. 断路器盒	57
22. 前悬架	30	47. 继电器座	58
23. 后悬架	31	48. 组合开关、点火开关	59
24. 前轴及转向节	32	49. 组合仪表	60

目 录

50. 扬声器附支架总成	61	75. 后侧围附件 (单排座驾驶室)	89
51. 收音机及天线总成	62	76. 后侧围附件 (双排座驾驶室)	90
52. 熄火控制器及熄火电磁阀	63	77. 后侧围附件 (排半座驾驶室)	91
53. 火焰预热控制器及燃油电磁阀	64	78. 顶盖内护板 (配单排座驾驶室)	92
54. 火焰预热及电熄火	65	79. 顶盖内护板 (配双排座驾驶室)	93
55. 电气设备	66	80. 顶盖内护板 (配排半座驾驶室)	94
56. 随车工具	69	81. 座椅支撑梁 (配双排座驾驶室)	95
57. 驾驶室悬置 (配单排座驾驶室)	70	82. 前车门及前门铰链	96
58. 驾驶室悬置 (配双排座驾驶室)	71	83. 前车门内饰板	97
59. 驾驶室悬置 (配排半座驾驶室)	72	84. 前车门玻璃、密封条及升降器	98
60. 驾驶室支撑装置	73	85. 前车门锁机构	99
61. 驾驶室锁止装置	74	86. 后车门、铰链及内饰板	100
62. 挡泥板	75	87. 后车门玻璃、密封条及升降器	101
63. 驾驶室后门踏板装置	76	88. 后车门门锁机构	102
64. 地板盖板	77	89. 驾驶员座	103
65. 地毯及隔热垫	78	90. 前座 (单排座驾驶室)	104
66. 地毯及隔热垫 (配双排座驾驶室)	79	91. 前座 (双排座驾驶室)	105
67. 地板堵塞	80	92. 前座 (排半座驾驶室)	106
68. 地板堵塞 (配双排座驾驶室)	81	93. 后座 (双排座驾驶室)	107
69. 前围	82	94. 后座 (排半座驾驶室)	108
70. 天窗	83	95. 内后视镜	109
71. 刮水器	84	96. 左外后视镜	110
72. 洗涤器	85	97. 右外后视镜	111
73. 仪表板	86	98. 遮阳板	112
74. 前门脚踏板	88	99. 前烟灰盒	113

目 录

100.前座安全带 (单排)	114
101.前座安全带 (排半及双排)	115
102.后座安全带	116
103. 空调设备 (驾驶室内部)	117
104. 暖风水管	118
105. 风道管路 (06款仪表)	119
106. 车箱	120
轴承表	
油封表	

基本参数

车型	CA1041K26L-0	CA1041K26L2-0	CA1047K26L-0	CA1047K26L2-0	CA1041K26LRS-0	CA1041K26L2RS-0
额定载质量(kg)	1750	←	1500	1520	1815	1815
整备质量(kg)	2180	2230	2305	2335	2155	2205
总质量(kg)	4060	4110	4130	4180	4100	4150
驾驶室型式	单排座	←	双排座	←	排半座	←
乘员数(人)	2	←	5	←	2	←
外形尺寸(mm)						
长	5253	5820	5253	5810	5253	5820
宽	1907 或 1807	←	←	←	←	←
高 (空载按驾驶室计)	2081 或 2095	←	←	←	←	←
(空载按保险架计)	2151 或 2165	←	←	←	←	←
轮距(mm)						
前轮	1414	←	←	←	←	←
后轮	1370	←	←	←	←	←
轴距(mm)	2850	3100	2850	3100	2850	3100
最小离地间隙(满载)						
前轴下(mm)	180	←	←	←	←	←
车箱内部尺寸(mm)						
长	3600	4170	2570	3120	3165	3715
宽	1837 或 1737	←	←	←	←	←
高	380	←	←	←	←	←
通过角 (满载)						

简要技术特性

接近角(°)	22	←	←	←	←	←
离去角(°)	18	14	18	14	18	14
最小转弯直径(按前外轮轮迹中心计 m)	11.8	12.8	11.8	12.8	11.8	12.8

使用参数

最高车速	100km/h	离合器踏板自由行程	27~37mm
燃料消耗量(满载, 平坦良好路面, 平均车速 50 ± 2 km/h)	≤ 9 L/100km	离合器踏板总行程	9~13mm*
最大爬坡度(满载, 干燥硬实路面)	28%	制动踏板高度	155~160mm
制动距离(平坦干燥的沥青或混凝土路面, 空载初速50km/h)	≤ 2.1 m	制动踏板自由行程	5~8mm
空载	≥ 500 km	轮胎气压	
汽车行驶里程	86dB (A)	6.50-16 8层斜交线轮胎(选装)	420kPa
加速行驶车外最大噪声		6.50-16 10层斜交线轮胎(选装)	490kPa*
		7.0-16 10层斜交线轮胎(选装)	
		前轮最大转角	38°
		内轮	30°
		外轮	

调整参数

发动机润滑系机油压力		容量参数	
	200~490kPa	燃油箱	80.0L
工作油压		发动机润滑系	8.2L
车系皮带张紧度(加29~49N力时)	10~20mm	冷却系	14.2L
曲轴—发电机—水泵(风扇)皮带		变速器	1.8L

简要技术特性

后桥	2.0L	排气门开启	下止点前 66°
转向器	0.7L	排气门关闭	上止点后 12°
制动系	0.8L	供油提前角	曲轴转角 12°
结构简述		VE 泵	
发动机		P 型喷油器体	
型号	CA4D32-09 柴油发动机	一次性、滤筒式	
型式	四冲程、直列四缸、水冷、增压中冷、直喷式	三级、干式、纸质滤芯	
气缸直径	98mm	机油泵	齿轮式
活塞行程	105mm	机油滤清器	全流旋装式
工作容积	3.168L	机油冷却器	内藏水冷板翅式
压缩比	18.5	冷却系	自动补偿封闭式、离心式水泵、管带式散热器
燃烧室形式	DI ("ω" 缩口型)	离合器	
标定功率	66kW (3400r/min时)	型号	D·S·T275
最大扭矩	210N·m (1900~2100r/min)	型式	单片干式、膜片弹簧、带扭转减振器
最低燃料消耗率	≤225g/(kW·h)	摩擦片外径	φ275mm
燃油种类	轻柴油 (CB252-87)	操纵方式	吊挂踏板、液压操纵弹簧助力
润滑油种类	CC 级或 CD 级 10W/30	变速器	
	寒冷地区冬季使用 5W/30	型号	CAS5-2S
气缸工作顺序	1-3-4-2	型式	机械五档全同步变速器
发动机怠速转速	700~750r/min	中心距	90mm
配气相位		各档速比	
进气门开启	上止点前 16°	一档	4.910
进气门关闭	下止点后 52°	二档	2.654
		三档	1.542

简要技术特性

四档	1.000	前轴	
五档	0.745	型式	整体式 I 字型锻钢
倒档	4.280	允许轴荷	1700kg
操纵方式	远距离、软轴操纵	前轮定位	
		主销内倾	7° 30′
传动轴		车轮外倾	1°
型式	万向节传动、两根传动轴、带中间支承	主销后倾	1° 15′
轴管尺寸 (外径×壁厚)	63.5×2.5mm	前束 (按轮胎胎面中心线计)	1.5~3mm
中间支承	带密封圆球轴承、橡胶减振体	车轮及备胎	
后桥		轮胎	
型式	单级减速、双曲线齿轮		6.50-16 8层级斜交线轮胎 (选装)
允许轴负荷	3000kg		6.50-16 10层级斜交线轮胎* (选装)
主动传动比	4.625 (加强型5.125)		7.0-16 10层级斜交线轮胎* (选装)
桥壳型式	冲压焊接式	轮辋	5.50F-16
半轴型式	全浮式	备胎升降器	悬挂式
变速器型式	行星锥齿轮式	转向系	
车架		型式	双万向节传动装置、循环球式转向器
型式	冲压铆接式梯形结构	角传动比	25.13
纵梁最大断面尺寸	180×65×4.5mm	制动系	
(长×高×板厚)		行车制动系	前后独立的双回路液
悬架		操纵系统	压制动、真空助力
前/后悬架		制动器	
型式	纵向对称半圆形 (等截面*) 渐变刚性钢板弹	前制动器	单向双领蹄式、制动鼓内径
	簧、后端均为吊耳式		φ310mm
减振器	双向作用筒式液力减振器、有效作用直径30mm		

简要技术特性

后制动器	双向双领蹄式、制动鼓内径 $\phi 310\text{mm}$	暖风电动机	永磁式、120W (4000r/min时)
驻车制动系		收音机	调幅、调频立体声
型式	金属拉线操纵、中央鼓式	驾驶室及其装备	平头、全金属封闭式、全景曲面玻璃、可调式驾驶员座椅、多功能的暖气和通风设备、电动刮水器、风窗洗涤器、交臂式玻璃升降器、卡板簧式门锁、长方形球面后视镜、塑料地毯、电子钟、收音机和点烟器等。
制动鼓内径	$\phi 172\text{mm}$		
电气设备及仪表			
线路系统	单线制、负极搭铁、线路电压12V		
蓄电池	免维护干式荷电蓄电池、6QA7 120D型		
发电机	14V/500W、整体式内装调节器、带真空泵电磁操纵式、12V/2.5kW	货箱	带前保险架的金属货箱、三面栏板均可开启
起动机	车速里程表为电子式，燃油表、水温表和		
仪表	发动机转速表为电磁式		

1041K26L
1041K26L2
1041K26L2R5
1047K26L2



图1 发动机悬置

1. 发动机悬置

序号	零件号	零件名称	数 量
* 1	1001040 - Q7	加强梁总成 - 前悬置	1
2	CQ1501025	六角头螺栓	8
3	CQ34012	六角螺母	2
4	Q40312	弹簧垫圈	2
5	Q40112	垫圈	2
* 6	1001025 - Q7	左托架总成 - 前悬置	1
* 7	1001030 - Q7	右托架总成 - 前悬置	1
8	CQ1501025	六角头导颈螺栓	8
9	Q40310	弹簧垫圈	8
10	Q40110	垫圈	8
* 11	1001025 - X2	前悬置软垫总成	2
12	1001042 - X2	发动机支架	2
13	Q40310	弹簧垫圈	2
14	CQ34010	六角螺母	2
15	CQ1461020	组合螺栓	8
* 16	1001077 - Q7	左吊架 - 后悬置	1
* 17	1001078 - Q7	右吊架 - 后悬置 (与左吊架对称)	1
18	CQ1500820	六角头导颈螺栓	6
19	Q40308	弹簧垫圈	6
20	Q40108	垫圈	6
21	1001081 - E3	螺栓	1
22	Q40114	垫圈	1

序号	零件号	零件名称	数 量
23	Q40314	弹簧垫圈	1
24	CQ34014	六角螺母	1
25	CQ1601030	螺栓	4
* 26	1001065 - E3	发动机后悬置软垫总成	1
* 27	1001066 - Q7	垫块 - 后悬置	2
28	Q40110	垫圈	4
29	Q40310	弹簧垫圈	4
30	CQ34010	六角螺母	4

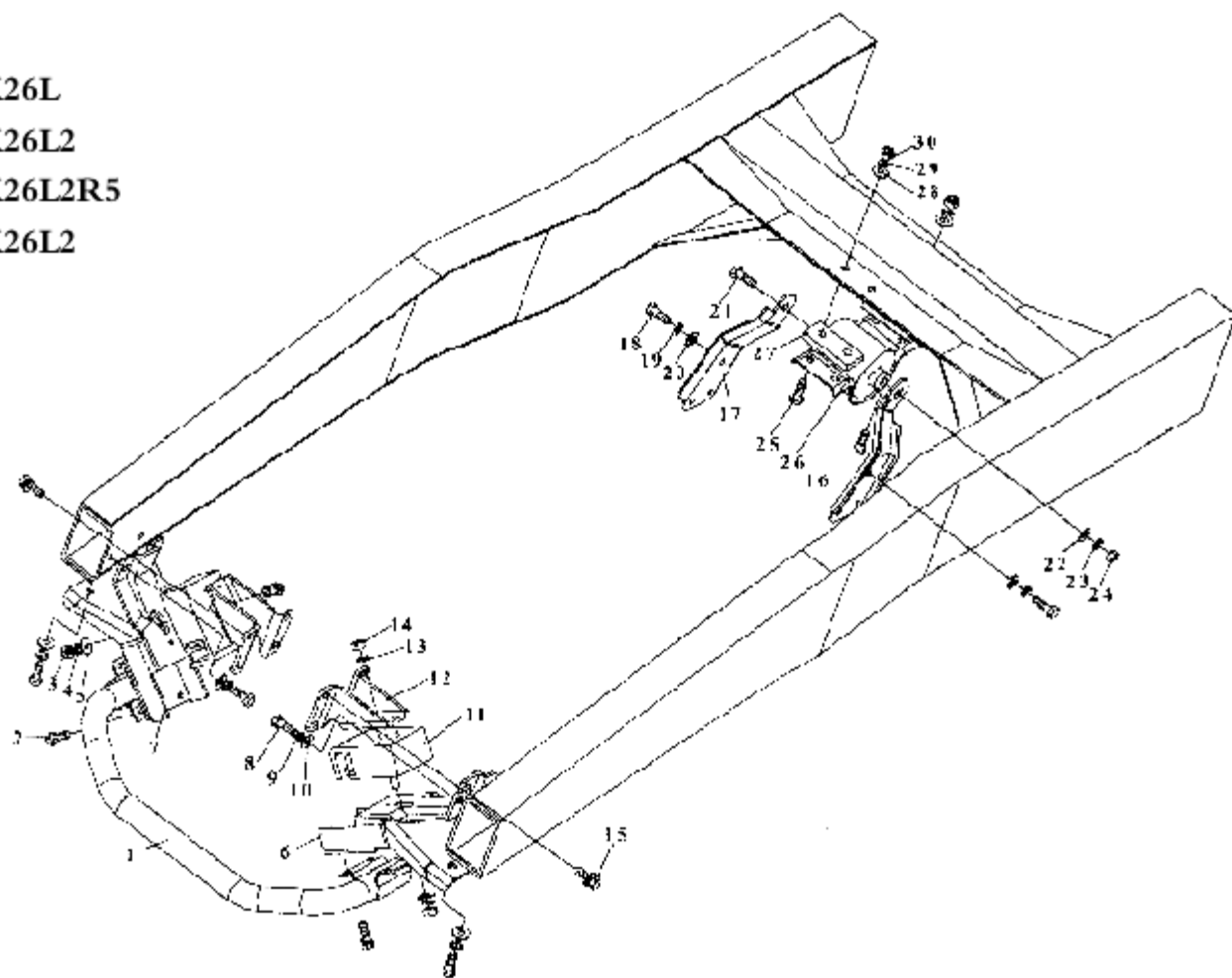
1041K26L
1041K26L2
1047K26L2



图2 燃油箱及燃油管（单排和双排车用）

2. 燃油箱及燃油管(单排和双排车用)

序号	零件号	零件名称	数 量
1	1101010 - 7k1	燃油箱总成	1
2	1103010BB1	燃油箱盖总成	1
3	1101105 - 7H4	托架总成	2
4	1101125 - 7H4	托架总成	0
5	1101153 - B1	衬垫 - 燃油箱箍带	2
6	1101152 - B1	侧衬垫 - 燃油箱托架	2
7	1101151 - B1	底衬垫 - 燃油箱托架	2
8	CQ1501030	六角头螺栓	8
9	Q40310	弹簧垫圈	8
10	CQ34010	螺母	16
11	Q40110	垫圈	2
12	Q5101050	平头销	2
13	Q401101	垫圈	2
14	Q5003020	开口销	2
15	1101130 - B1	箍带总成 - 燃油箱	1
16	1117010AB5	细滤器	1
17	1117021-Q7	细滤器支架	1
18	1101188 - Q3	后胶垫 - 纵燃油管	2
19	CQ34010	螺母	4
20	1104021R8H0	进油管 - 燃油箱接燃油粗滤器	1
21	1104022R8H0	进油管总成 - 燃油粗滤器 接细滤器	1
22	1104108 - 1H7	胶管 - 燃油滤清器接燃油泵	1

序号	零件号	零件名称	数 量
23	1104208 - 1H7	回油管 - 燃油箱接油泵	1
24	CQ67616	蜗杆传动式小型软管夹箍	4
25	1104178 - B1	胶垫 - 纵燃油管	1
26	CQ34008	螺母	1
27	CQ1500814	螺栓	1
28	Q40308	弹簧垫圈	1
29	1104024 - Q3	双管夹 - 吸油管及回油管	1
30	1104212 - B2	护套 - 回油管	1
31	1104114 - Q7	双管夹 - 吸油管及回油管	1
32	Q40308	弹簧垫圈	1
33	CQ1500814	螺栓	1
34	1105010 - 3H0	柴油粗滤器总成	1

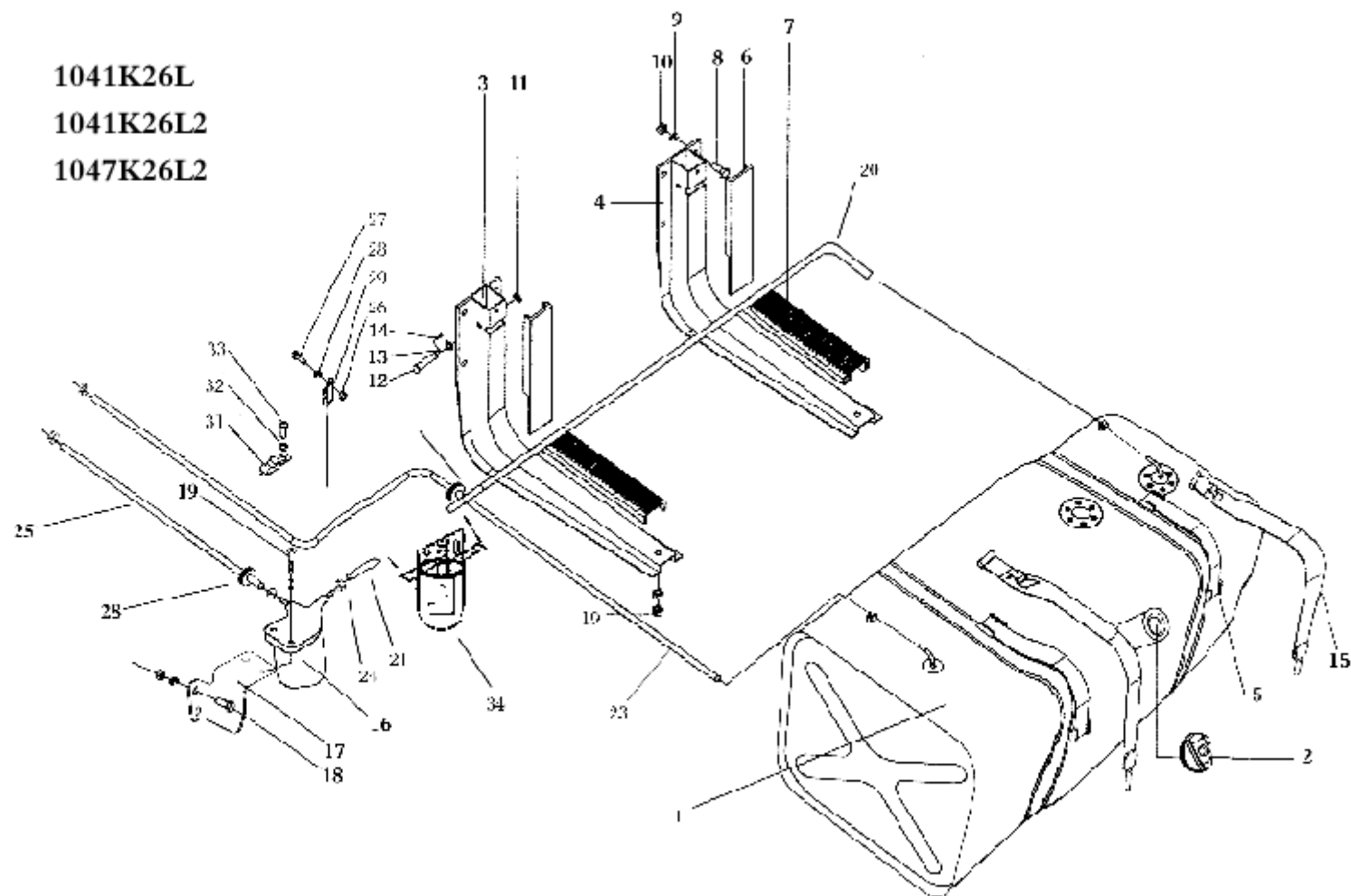
1041K26L2R5



图3 燃油箱及燃油管 (排半车用)

3.燃油箱及燃油管(排半车用)

序号	零件号	零件名称	数 量
1	1101010 - 7k1	燃油箱总成	1
2	1103010BB1	燃油箱盖总成	1
3	1101105 - 7H4	托架总成	2
4	1101125 - 7H4	托架总成	0
5	1101153 - B1	衬垫 - 燃油箱箍带	2
6	1101152 - B1	侧衬垫 - 燃油箱托架	2
7	1101151 - B1	底衬垫 - 燃油箱托架	2
8	CQ1501030	六角头螺栓	8
9	Q40310	弹簧垫圈	8
10	CQ34010	螺母	16
11	Q40110	垫圈	2
12	Q5101050	平头销	2
13	Q401101	垫圈	2
14	Q5003020	开口销	2
15	1101130 - B1	箍带总成 - 燃油箱	1
16	1117010AB5	细滤器	1
17	1117021-Q7	细滤器支架	1
18	1101188 - Q3	后胶垫 - 纵燃油管	2
20	CQ34010	螺母	4
21	1104021 - 1H7	进油管 - 燃油箱接燃油粗滤器	1
22	1104022 - 1H7	进油管总成 - 燃油粗滤器 接细滤器	1
23	1101241 - 15	空心螺栓 - 燃油箱总成	2

序号	零件号	零件名称	数 量
24	CQ72314T15	垫密圈	8
25	1104108 - 1H7	胶管 - 燃油滤清器接燃油泵	1
26	1104208 - 1H7	回油管 - 燃油箱接油泵	1
27	CQ67616	蜗杆传动式小型软管夹箍	4
28	1104178 - B1	胶垫 - 纵燃油管	1
29	CQ34008	螺母	1
30	CQ1500814	螺栓	1
31	Q40308	弹簧垫圈	1
32	1104024 - Q3	双管夹 - 吸油管及回油管	1
33	1104212 - B2	护套 - 回油管	1
34	1104114 - Q7	双管夹 - 吸油管及回油管	1
35	Q40308	弹簧垫圈	1
36	CQ1500814	螺栓	1
37	1105010 - F8	柴油粗滤器总成	1

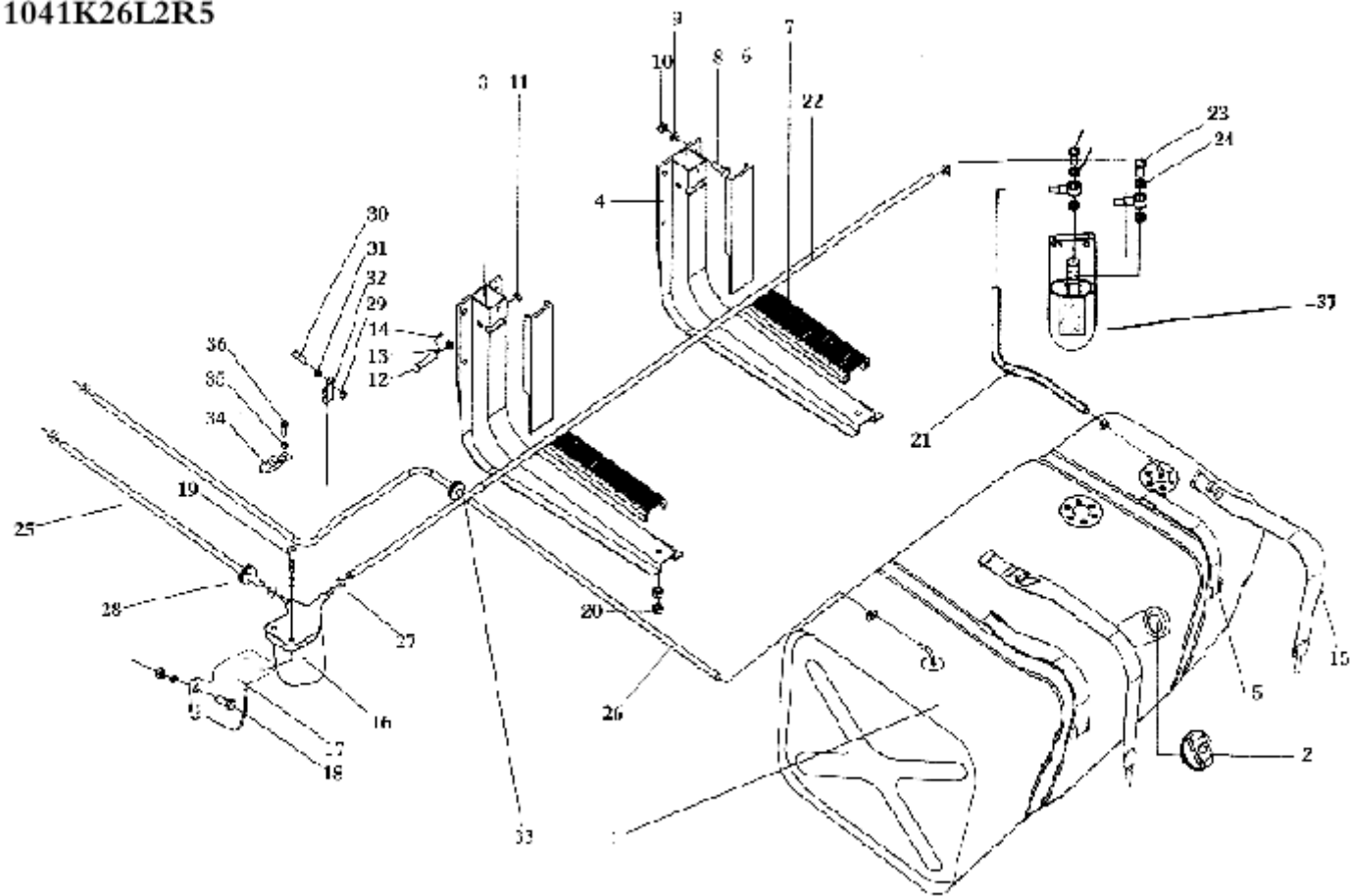
1041K26L- II
1041K26L2- II
1041K26L2R5- II
1047K26L2- II



图4 油门操纵机构

4. 油门操纵机构

序号	零件号	零件名称	数量
1	1108019 - Q3	销轴 - 加速踏板	1
* 2	1108015 - Q3	加速踏板支架总成	1
* 3	1108018 - Q3	加速踏板	1
4	Q43650	开口挡圈	1
5	CQ1500845	六角头导颈螺栓	1
6	CQ34008	六角螺母	1
* 7	1108025 - Q3	推杆总成	1
* 8	1108043 - Q3	推杆回位弹簧	1
9	1108028 - 1C1	推杆销轴套	2
10	Q40110	垫圈	1
11	Q5003030	开口销	1
12	1108029 - 1C1	卡扣	1
13	1108030 - Q3	支架总成 - 推杆总成总成用	1
14	CQ34010	六角螺母	1
15	CQ1501040	六角头导颈螺栓	1
16	1108521 - Q7	固定夹片	1
17	CQ1500816	六角头导颈螺栓	1
18	Q40308	弹簧垫圈	1
19	3726114 - 01	扎带	3
*20	1108410 -1H7	油门操纵拉索总成	1

序号	零件号	零件名称	数 量

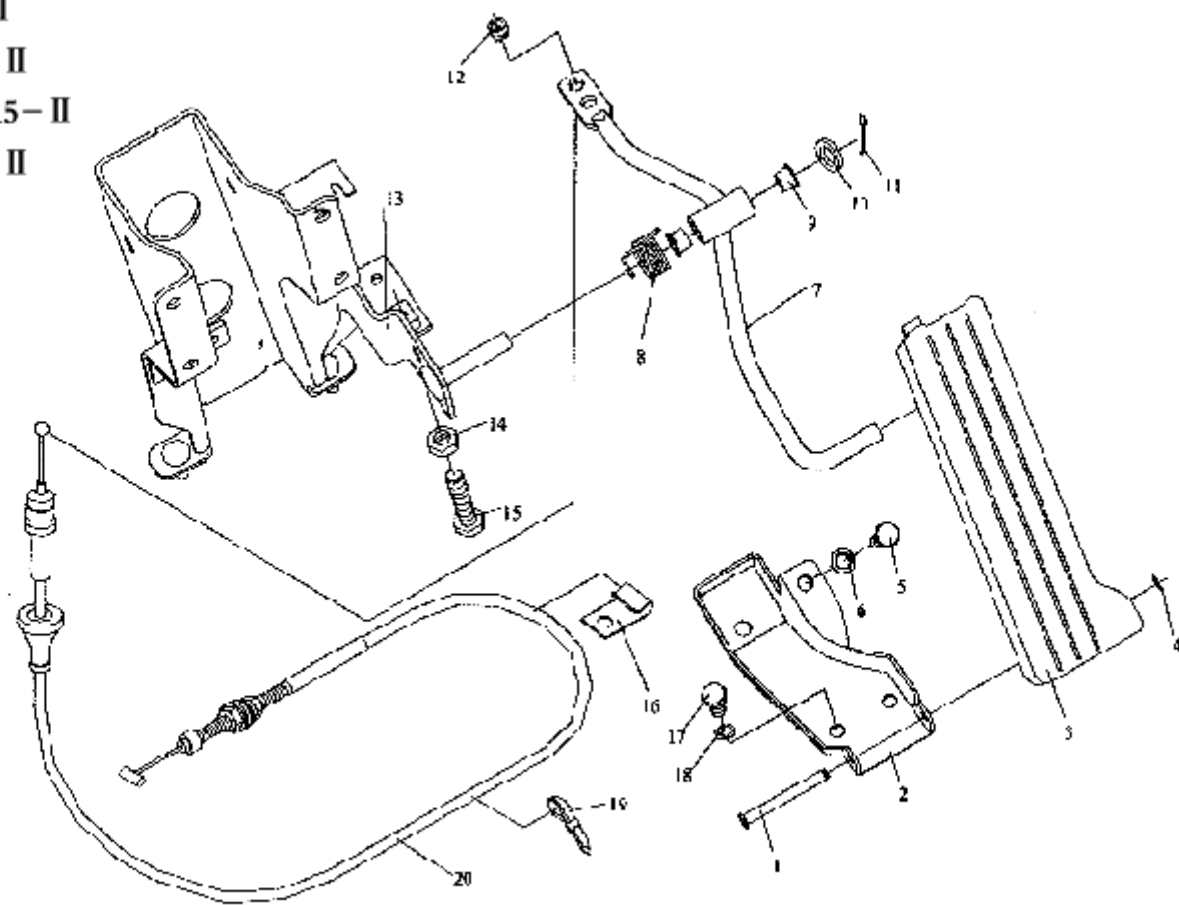
This exploded perspective view shows the assembly of a mechanical device. The components are numbered as follows: 1 (small pin), 2 (nut), 3 (washer), 4 (bracket), 5 (long shaft), 6 (pin), 7 (pin), 8 (pin), 9 (pin), 10 (pin), 11 (pin), 12 (pin), 13 (pin), 14 (pin), 15 (spring), 16 (spring), 17 (cylindrical component), 18 (cylindrical component), 19 (cylindrical component), 20 (cylindrical component), 21 (cylindrical component), 22 (cylindrical component), 23 (cylindrical component), 24 (cylindrical component), 25 (cylindrical component), 26 (cylindrical component), 27 (cylindrical component), 28 (cylindrical component), 29 (cylindrical component), 30 (cylindrical component), 31 (cylindrical component), and 32 (cylindrical component). The assembly includes a main shaft (5) with various pins (6-16) and springs (15, 16) attached. A cylindrical component (17) is shown with a series of smaller cylindrical components (18-26) and a larger cylindrical component (27) attached. A bracket (4) is shown with a pin (1) and a nut (2) attached. A small pin (3) is also shown. A small pin (8) is shown. A small pin (9) is shown. A small pin (10) is shown. A small pin (11) is shown. A small pin (12) is shown. A small pin (13) is shown. A small pin (14) is shown. A small pin (15) is shown. A small pin (16) is shown. A small pin (17) is shown. A small pin (18) is shown. A small pin (19) is shown. A small pin (20) is shown. A small pin (21) is shown. A small pin (22) is shown. A small pin (23) is shown. A small pin (24) is shown. A small pin (25) is shown. A small pin (26) is shown. A small pin (27) is shown. A small pin (28) is shown.

图5 空气滤清器及进气管路 (配单排座驾驶室)

5.空气滤清器及进气管路(配单排座驾驶室)

序号	零件号	零件名称	数 量
1	CQ32208F6	组合螺母	2
2	CQ39406	盖型螺母	2
3	1109340 - Q3	上支架总成	1
4	1109345 - Q3	过渡支架总成	1
* 5	1109350 - Q3	进气消声器总成(式样图)	1
6	CQ1500835	六角头导颈螺栓	2
7	Q40308	弹簧垫圈	14
8	Q40108	垫圈	14
9	1109277BE3	套管	2
10	1109276BE3	缓冲胶垫	2
11	CQ1500825	六角头导颈螺栓	8
12	CQ34008	六角螺母	8
13	1109335 - Q3	左支架总成	1
14	1109325 - Q3	右支架总成	1
15	1109201 - Q3	橡胶波纹管	1
16	CQ67590	蜗杆传动式软管夹箍	4
	1109010 - Q3	空气滤清器总成	1
17	1109020 - Q3	空气滤清器壳体总成	1
18	1109011 - 10	旋流片	1
* 19	1109080 - Q3	安全滤芯总成	1
20	1109083 - Q3	安全滤芯密封垫	1
21	CQ35214	安全滤芯锁紧螺母	1
* 22	1109060 - Q3	主滤芯总成	1

序号	零件号	零件名称	数 量
23	1109061 - Q3	主滤芯密封垫	1
24	CQ35208	主滤芯锁紧螺母	1
25	1109103 - Q3	橡胶排尘袋	1
26	1109100 - Q3	空滤后端盖总成	1
27	1109260 - Q3	托架总成	1
28	CQ1500830	六角头导颈螺栓	4
29	1109221 - 8H0	连接胶管 - 接空滤器	1
30	1109235 - Q3	连接钢管总成	1
31	1109241 - Q7	连接胶管 - 接发动机	1
	CQ67580	蜗杆传动式软管夹箍	1

1047K26L2



图6 空气滤清器及进气管路 (配双排座驾驶室)

6.空气滤清器及进气管路 (配双排座驾驶室)

序号	零件号	零件名称	数 量
1	CQ32208F6	组合螺母	2
2	CQ39406	盖型螺母	2
3	1109340-Q3	上支架总成	1
4	1109345-Q3	过渡支架总成	1
* 5	1109350-Q4	进气消声器总成(式样图)	1
6	CQ1500835	六角头导颈螺栓	2
7	Q40308	弹簧垫圈	16
8	Q40108	垫圈	16
9	1109277BE3	套管	2
10	1109276BE3	缓冲胶垫	2
11	CQ1500825	六角头导颈螺栓	10
12	CQ34008	六角螺母	10
13	1109335-Q4	左支架总成	1
14	1109325-Q4	右支架总成	1
15	1109201-Q4	橡胶波纹管	1
16	CQ67590	蜗杆传动式软管夹箍	6
	1109010-Q3	空气滤清器总成	1
17	1109020-Q3	空气滤清器壳体总成	1
18	1109011-10	旋流片	1
* 19	1109080-Q3	安全滤芯总成	1
20	1109083-Q3	安全滤芯密封垫	1
21	CQ35214	安全滤芯锁紧螺母	1
* 22	1109060-Q3	主滤芯总成	1

序号	零件号	零件名称	数 量
23	1109061-Q3	主滤芯密封垫	1
24	CQ35208	主滤芯锁紧螺母	1
25	1109103-Q3	橡胶排尘袋	1
26	1109100-Q3	空滤后端盖总成	1
27	1109260-Q4	托架总成	1
28	CQ1500830	六角头导颈螺栓	4
29	1109221-Q4	连接胶管-接空滤器	1
30	1109236-Q4	进气管	1
31	1109255-Q4	支架(B)总成	1
32	1109250-Q4	支架(A)总成	4
33	Q40106	垫圈	4
34	Q40306	弹簧垫圈	4
35	CQ34006	六角螺母	4
36	1109241-8H0	连接胶管-接发动机	1

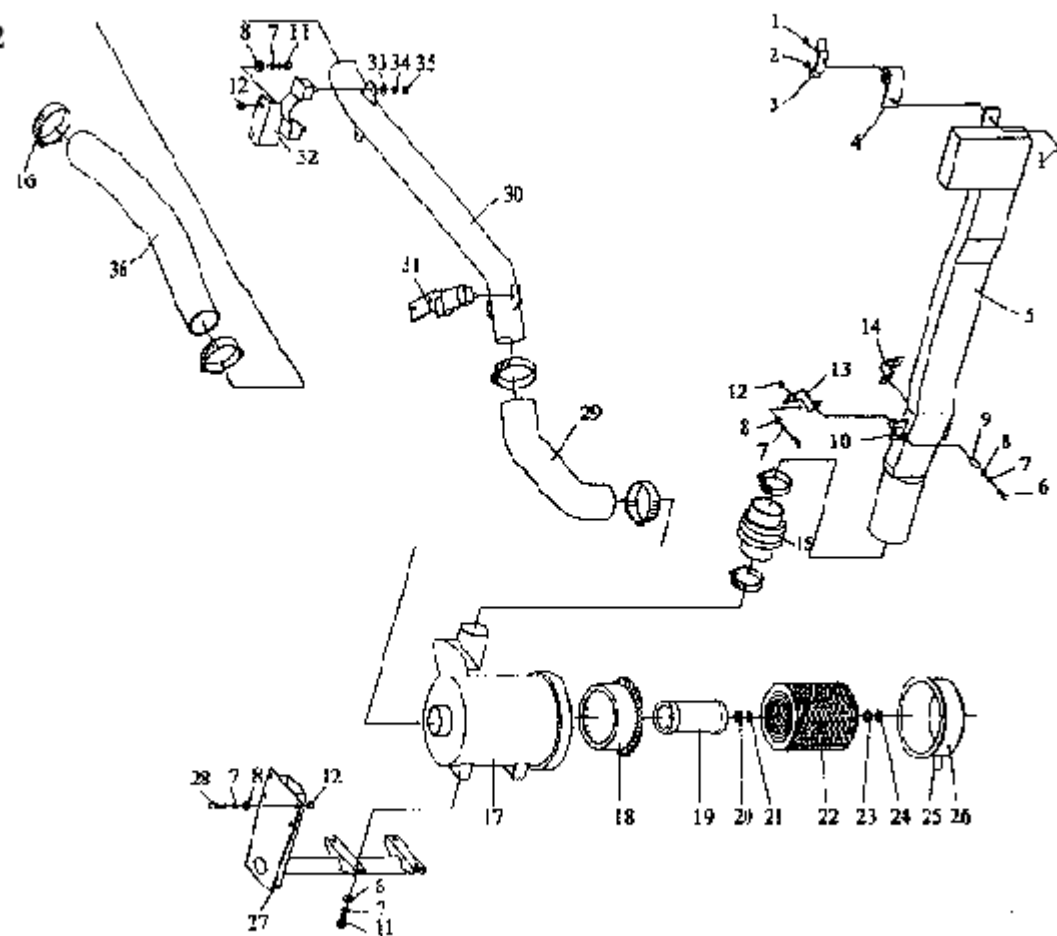
1041K26L2R5



图7 空气滤清器及进气管路（配排半驾驶室）

7.空气滤清器及进气管路 (配半驾驶室)

序号	零件号	零件名称	数 量	序号	零件号	零件名称	数 量
1	CQ32208F6	组合螺母	2	23	1109061-Q3	主滤芯密封垫	1
2	CQ39406	盖型螺母	2	24	CQ35208	主滤芯锁紧螺母	1
3	1109340-Q3	上支架总成	1	25	1109103-Q3	橡胶排尘袋	1
4	1109345-Q3	过渡支架总成	1	26	1109100-Q3	空滤后端盖总成	1
* 5	1109350-Q4	进气消声器总成(式样图)	1	27	1109260-Q4	托架总成	1
6	CQ1500835	六角头导颈螺栓	2	28	CQ1500830	六角头导颈螺栓	4
7	Q40308	弹簧垫圈	16	29	1109221-Q4	连接胶管-接空滤器	1
8	Q40108	垫圈	16	30	1109236-5H7	进气管	1
9	1109277BE3	套管	2	31	1109255-Q4	支架(B)总成	1
10	1109276BE3	缓冲胶垫	2		Q40106	垫圈	2
11	CQ1500825	六角头导颈螺栓	10		Q40306	弹簧垫圈	2
12	CQ34008	六角螺母	10		CQ34006	六角螺母	2
13	1109335-Q3	左支架总成	1	32	1109241-8H0	连接胶管-接发动机	1
14	1109325-Q3	右支架总成	1				
15	1109201-Q3	橡胶波纹管	1				
16	CQ67590	蜗杆传动式软管夹箍	6				
	1109010-Q3	空气滤清器总成	1				
17	1109020-Q3	空气滤清器壳体总成	1				
18	1109011-10	旋流片	1				
* 19	1109080-Q3	安全滤芯总成	1				
20	1109083-Q3	安全滤芯密封垫	1				
21	CQ35214	安全滤芯锁紧螺母	1				
* 22	1109060-Q3	主滤芯总成	1				

1041K26L
1041K26L2
1041K26L2R5
1047K26L2

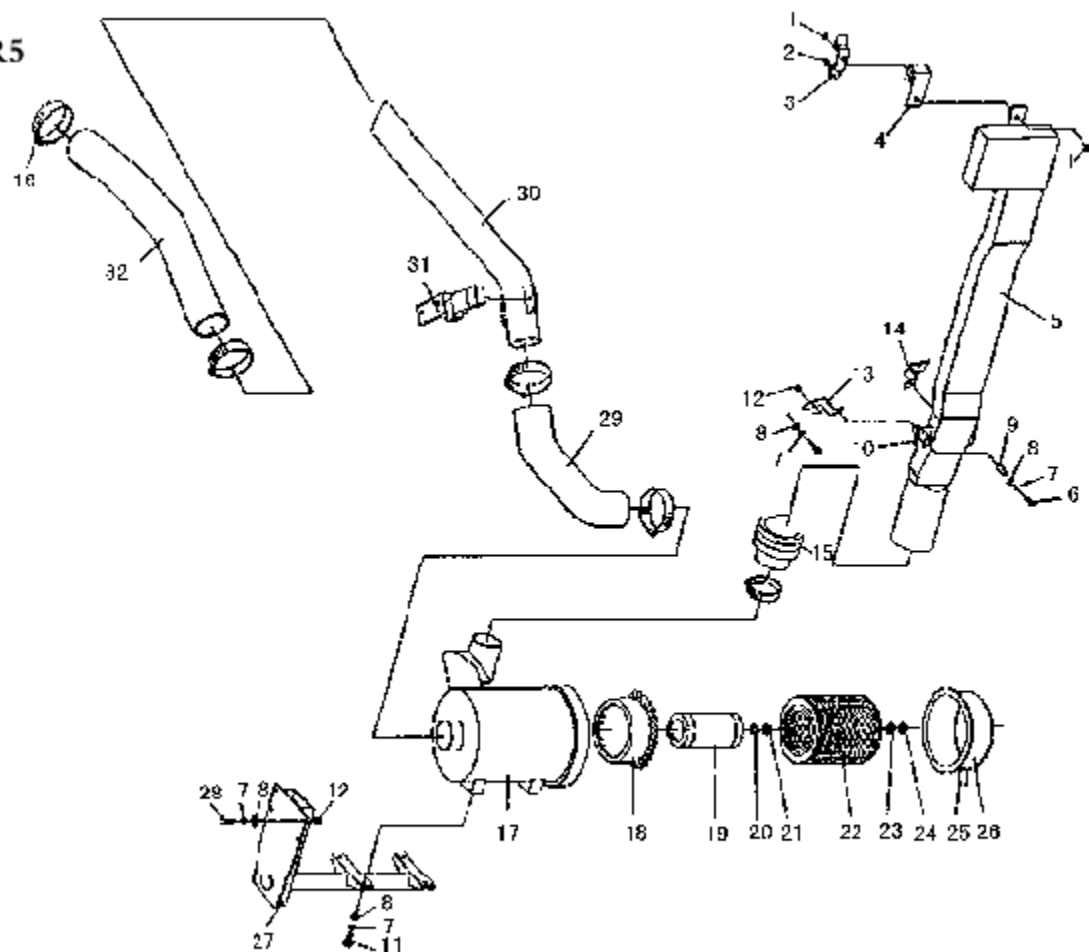

图8 排气系

8

序号	零件号	零件名称	数 量
1	CQ1200835	双头螺栓	3
2	CQ3400874	六角螺母(铜质)	3
3	CQ3520874	六角鞍扁螺母(铜质)	3
4	1200025-E3	不锈钢缠绕石墨垫总成 - 消声器进气口	1
* 5	1203010-8H0	消声器进气管总成	1
6	CQ1500835	六角头导颈螺栓	2
7	Q40308	弹簧垫圈	2
8	CQ34008	六角螺母	2
* 9	1200025-E3	不锈钢缠绕石墨垫总成 - 消声器进气口	1
10	1201010-E3	消声器总成	1
11	1200014-E3	消声器吊挂连接螺栓	2
12	1200016-E3	消声器上吊架压板	1
13	1200018-E3	橡胶环	2
*14	1200020-E3	消声器上吊架总成	1
*15	1200010-E3	消声器上夹箍总成	1
*16	1200013-E3	消声器下夹箍	1
17	1200035-E3	不锈钢缠绕石墨垫总成 - 消声器排气口	1
*18	1203030-E3	排气尾管总成	1
19	Q40108	垫圈	4
20	CQ1500825	六角头导颈螺栓	3

序号	零件号	零件名称	数 量

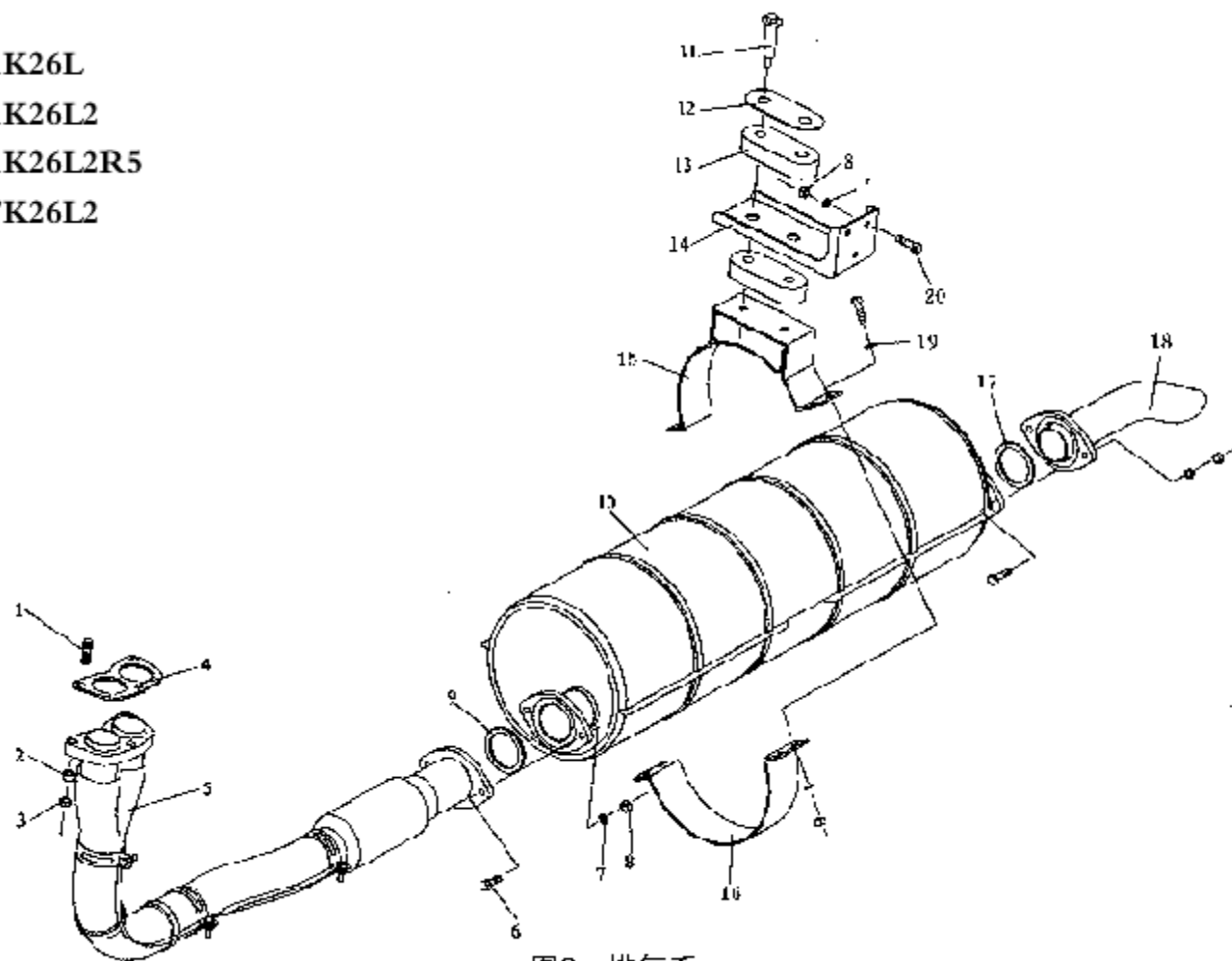
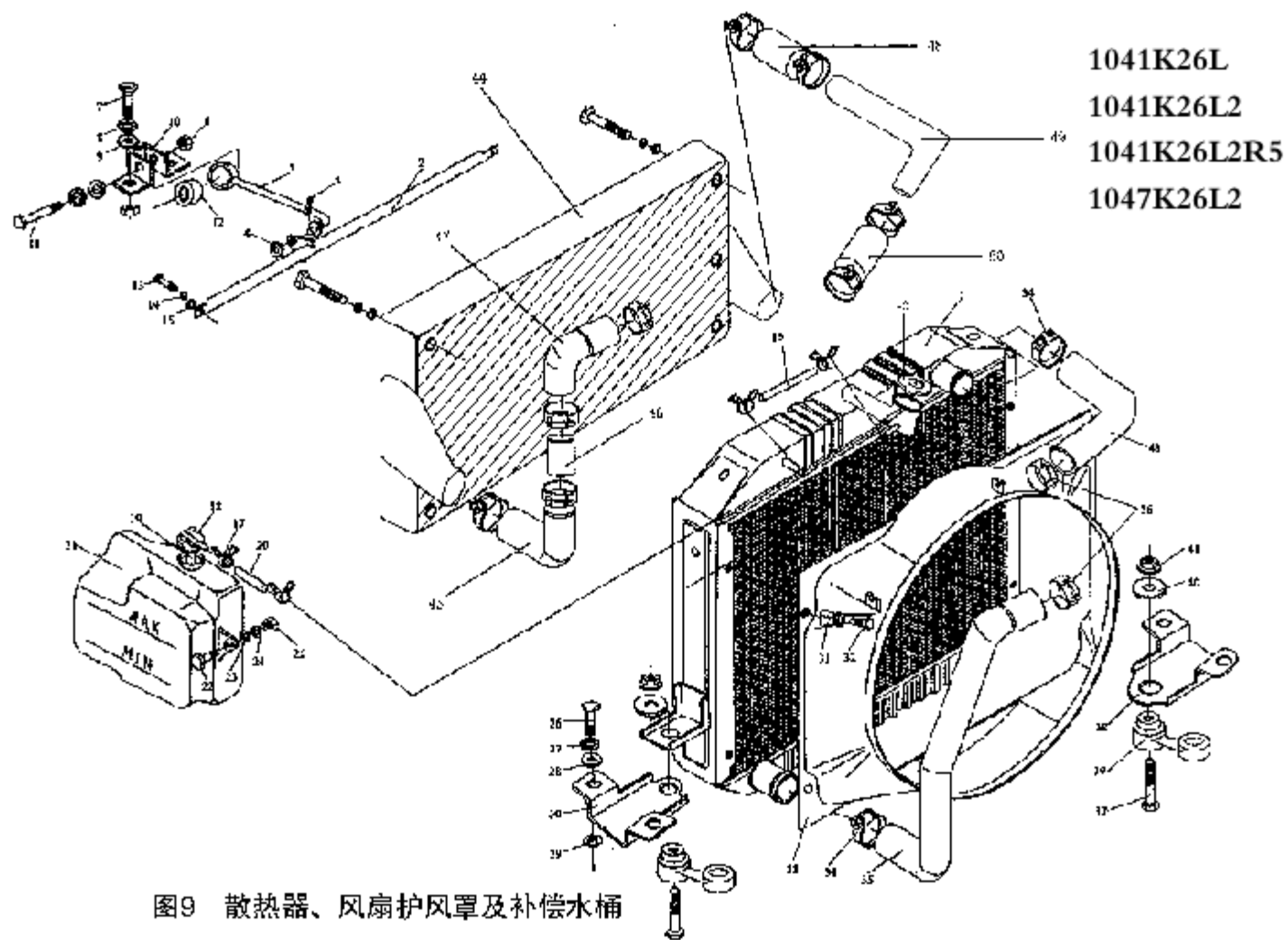

9.散热器、风扇护风罩、补偿水桶或中冷器

序号	零件号	零件名称	数 量	序号	零件号	零件名称	数 量
* 1	1301015 - 8H0	散热器总成	1	24	Q40108	垫圈	3
2	1302030 - 8H0	拉杆横梁总成	1	25	CQ34008	螺母	3
* 3	1302020 - 8H0	拉杆总成	1	26	CQ1501025	六角头导颈螺栓	4
4	1302029 - Q3	鞍型弹性垫圈	1	27	Q40310	弹簧垫圈	4
5	Q50110	锁销	1	28	Q40110	垫圈	4
6	CQ34008	螺母	3	29	CQ34010	螺母	4
7	CQ1500825	六角头导颈螺栓	2	* 30	1302011 - Q3	散热器左支架	1
8	Q40308	弹簧垫圈	3	31	1309022 - Q3	胀螺母	4
9	Q40108	垫圈	3	32	1309021 - Q3	螺钉	4
10	1302019 - Q3	拉杆下支架	1	* 33	1309012 - Q7	风扇护风罩	1
11	CQ1500845	六角头导颈螺栓	1	34	CQ67650B	蜗杆传动式软管夹箍	2
* 12	1302025 - 8H0	拉杆软管总成	1	* 35	1303022 - Q7	散热器出水软管	1
13	CQ1500820	六角头导颈螺栓	2	36	CQ67660B	蜗杆传动式软管夹箍	2
14	Q40308	弹簧垫圈	2	37	1302014 - Q3	散热器悬置连接螺栓	2
15	Q40108	垫圈	2	* 38	1302012 - Q3	散热器右支座	1
* 16	1311019 - Q7	散热器除气胶管	1	39	1302017 - Q3	散热器悬置软垫	2
17	1311015 - Q3	小型弹性环箍总成	4	40	1302016 - Q3	悬置垫圈	2
* 18	1311014 - E3	补偿水桶盖	1	41	CQ39608	六角法兰面螺母	2
19	1311013 - Q3	连接胶管	1	42	1304010 - Q3	压力盖总成	1
20	1311018 - Q3	蒸气引出胶管	1	* 43	1303021 - Q7	散热器进水软管	1
* 21	1311012 - Q3	补偿水桶	1				
22	CQ1500825	六角头导颈螺栓	3				
23	Q40308	弹簧垫圈	3				



图9 散热器、风扇护风罩及补偿水桶

1041K26L
1041K26L2
1041K26L2R5
1047K26L2

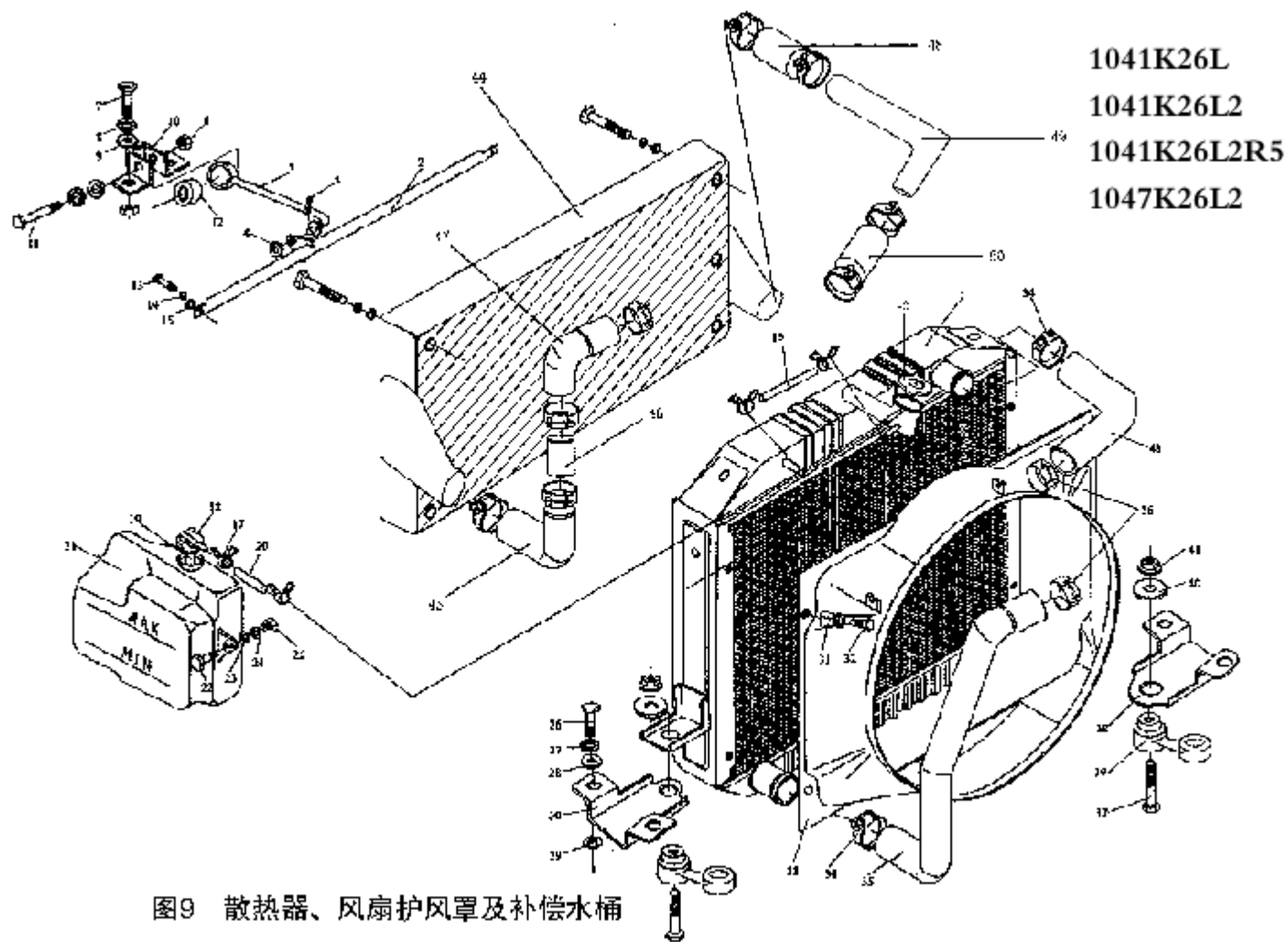

图10 离合器

10. 离合器

序号	零件号	零件名称	数 量
1	CQ1500820	螺栓 - 紧固离合器总成用	8
2	Q40308	弹簧垫圈	8
3	Q5220616	圆柱销	2
* 4	1601310 - E3	离合器盖总成	1
* 5	1601210 - E3	从动盘总成	1

序号	零件号	零件名称	数 量

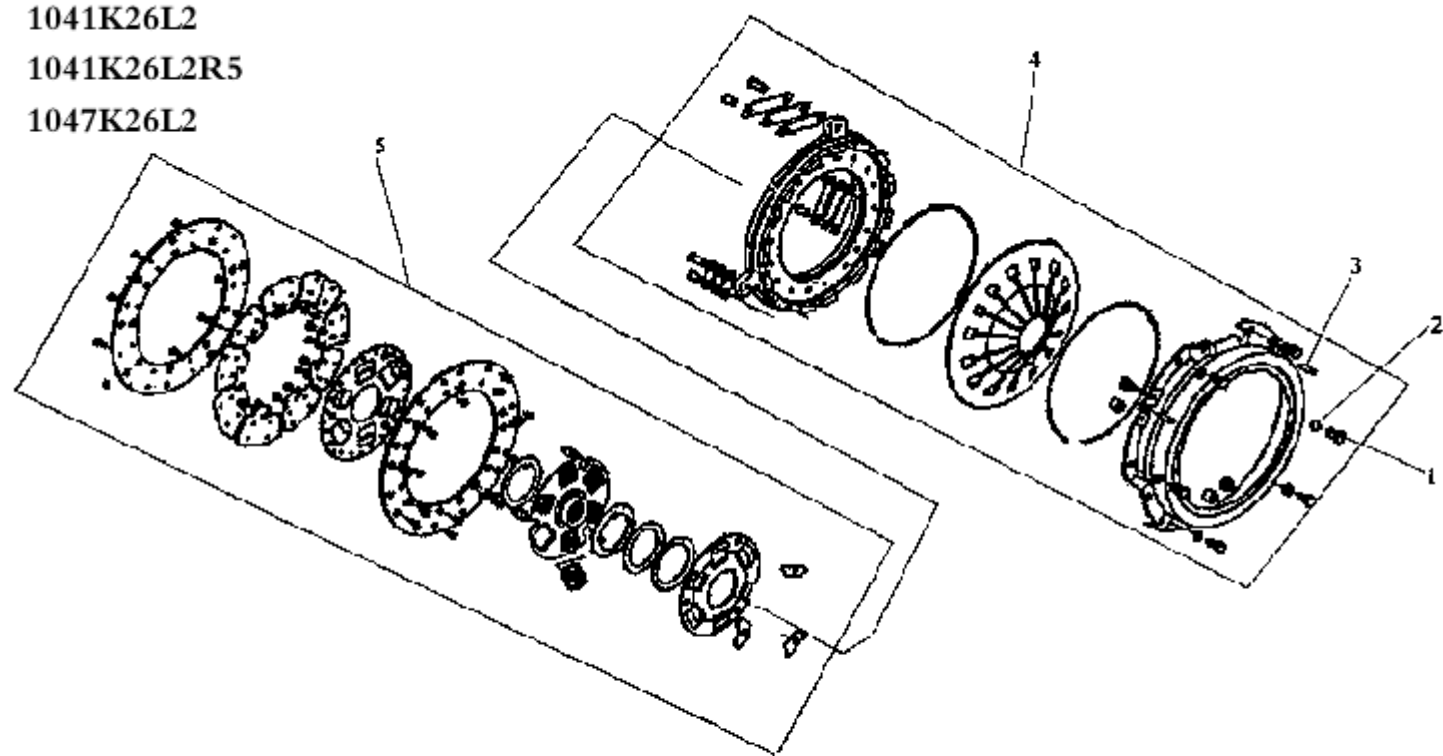
1041K26L

1041K26L2

1041K26L2R5

1047K26L2



图11 离合器操纵机构

11. 离合器操纵机构

序号	零件号	零件名称	数 量	序号	零件号	零件名称	数 量
* 1	1602510 - Q3	离合器踏板支架总成	1	20	Q40108	垫圈	1
2	CQ1501030	螺栓 - 离合器踏板总成限位用	1		1602540 - Q3	踏板助力回位弹簧总成	1
3	CQ34010	锁紧螺母	1	21	1602545 - Q3	推杆总成 - 助力回位弹簧总成	2
4	CQ1500820	螺栓 - 紧固踏板支架总成	2	22	Q34008	调整螺母	
5	Q40308	用弹簧垫圈	2	23	1602547 - Q3	挡圈 - 助力回位弹簧总成	1
*	1602010 - Q3	离合器踏板总成	1	24	1602542 - Q3	助力回位弹簧	1
6	1602015 - Q3	离合器踏板臂总成	1	25	1602548 - Q3	座 - 助力回位弹簧总成	1
7	1602011 - Q3	橡皮套 - 离合器踏板总成	1	26	CQ1500830	螺栓 - 紧固离合器主缸用	2
8	1602022 - Q3	衬套 - 踏板总成联弹簧总	1	27	Q40308	弹簧垫圈	2
9	Q5100820	用平头销	1	28	Q40108	垫圈	2
10	1602013 - Q3	衬套 - 离合器踏板轴	2	* A	1602110 - 1H7	离合器主缸总成	1
11	1602014 - Q3	轴套 - 离合器踏板轴	1	29	1602151 - Q3	离合器主缸叉形接头	1
12	CQ1600860	螺栓 - 踏板轴	1	30	CQ39608	调整螺母	1
13	Q5101025	平头销	1	31	1602148 - A1	防尘罩 - 离合器主缸	1
14	1602021 - Q3	衬套 - 踏板总成联主缸用	1	32	1603149 - Q3	推杆 - 离合器主缸	1
15	Q40110	垫圈	1	33	Q43022	孔用弹性挡圈	1
16	Q5002520	开口销	1	34	1602147 - A1	挡圈 - 离合器主缸	1
17	Q34008	螺母	1		1602125 - A1	主缸活塞总成	1
18	Q40308	弹簧垫圈	1	35	1602127 - A1	皮圈 - 活塞总成	1
19	Q5002516	开口销	1	36	1602128 - A1	皮碗 - 活塞总成	1
				37	1602126 - A1	活塞体 - 活塞总成	1
				38	1602142 - A1	弹簧座 - 活塞总成	1

1041K26L2R5

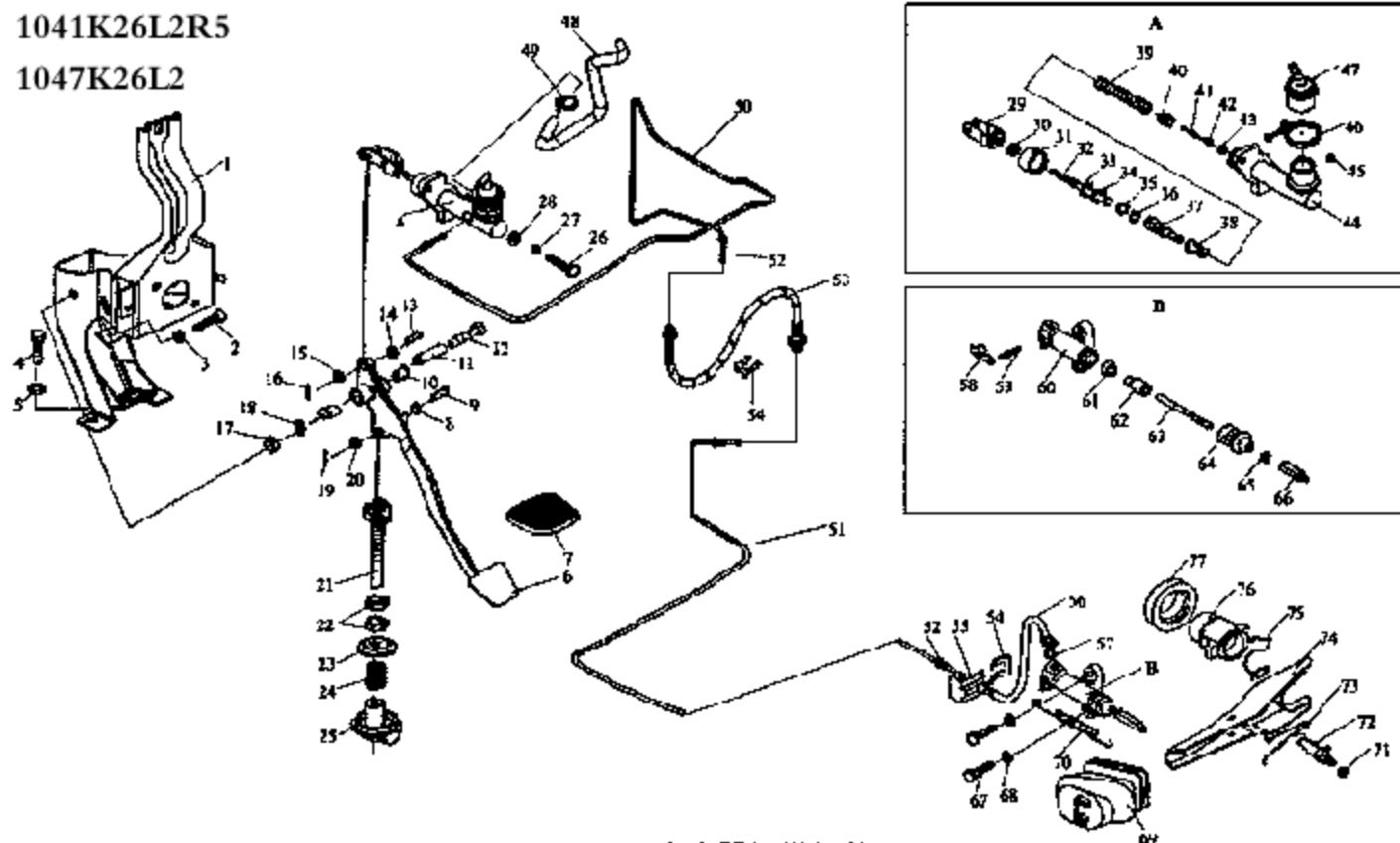

图11 离合器操纵机构（翻转状态）

11. 离合器操纵机构(翻转状态)

序号	零件号	零件名称	数 量	序号	零件号	零件名称	数 量
39	1602141 - A1	回位弹簧 - 活塞总成	1		1602310 - Q7	离合器工作缸总成	1
40	1602134 - A1	补偿阀阀座 - 活塞总成	1	58	3505141 - A1	放气螺钉帽 - 制动主缸	1
41	1602133 - A1	锥形弹簧 - 活塞总成	1	59	3505142 - A1	放气螺钉 - 制动主缸	1
42	1602131 - A1	补偿阀阀体 - 活塞总成	1	60	1602316 - E3	缸体 - 离合器工作缸	1
43	1602132 - A1	补偿阀皮碗 - 活塞总成	1	61	1602322 - E3	皮碗 - 离合器工作缸	1
	1602115 - A1	离合器主缸体总成	1	62	1602321 - E3	活塞 - 离合器工作缸	1
44	1602116 - Q3	缸体	1	63	1602324 - E3	推杆 - 离合器工作缸	1
45	3501361 - A1	塞头	1	64	1602327 - A1	防尘罩 - 离合器工作缸	1
46	CQ67545	蜗杆传动式软管夹箍	1	65	CQ34008	螺母	1
47	1602118 - Q3	管接头	1	66	1602326 - E3	调整螺母 - 离合器工作缸	1
48	1602121 - Q3	离合器主缸进油管	1			推杆	
49	CQ67616	蜗杆传动式小型软管夹箍	1	67	CQ1600830	螺栓 - 紧固离合器工作缸	1
50	1602210 - Q3	油管总成 - 主缸接前软管	1			总成	
51	1602220 - 1H7	油管总成 - 前软管接工作缸软管	1		CQ1500835	螺栓 - 紧固离合器工作缸	2
						总成	
52	3506054 - A1	接头 - 制动油管	4	68	Q40308	弹簧垫圈	2
*53	3506120 - Q3	制动软管总成	1	*69	1602424 - E3	防尘罩 - 分离叉	2
54	3506049 - A1	锁片 - 制动软管接头	2				1
55	1602241 - B1	支架 - 离合器工作缸软管接头	1	71	Q40310	弹簧垫圈	1
				72	1602421 - E3	球头螺钉	1
56	1602245 - A1	离合器工作缸软管总成	1		1602415 - Q7	离合器分离叉及弹簧夹总成	1
57	3506226 - A1	密封圈 - 后制动软管总成	1				

1047K26L2

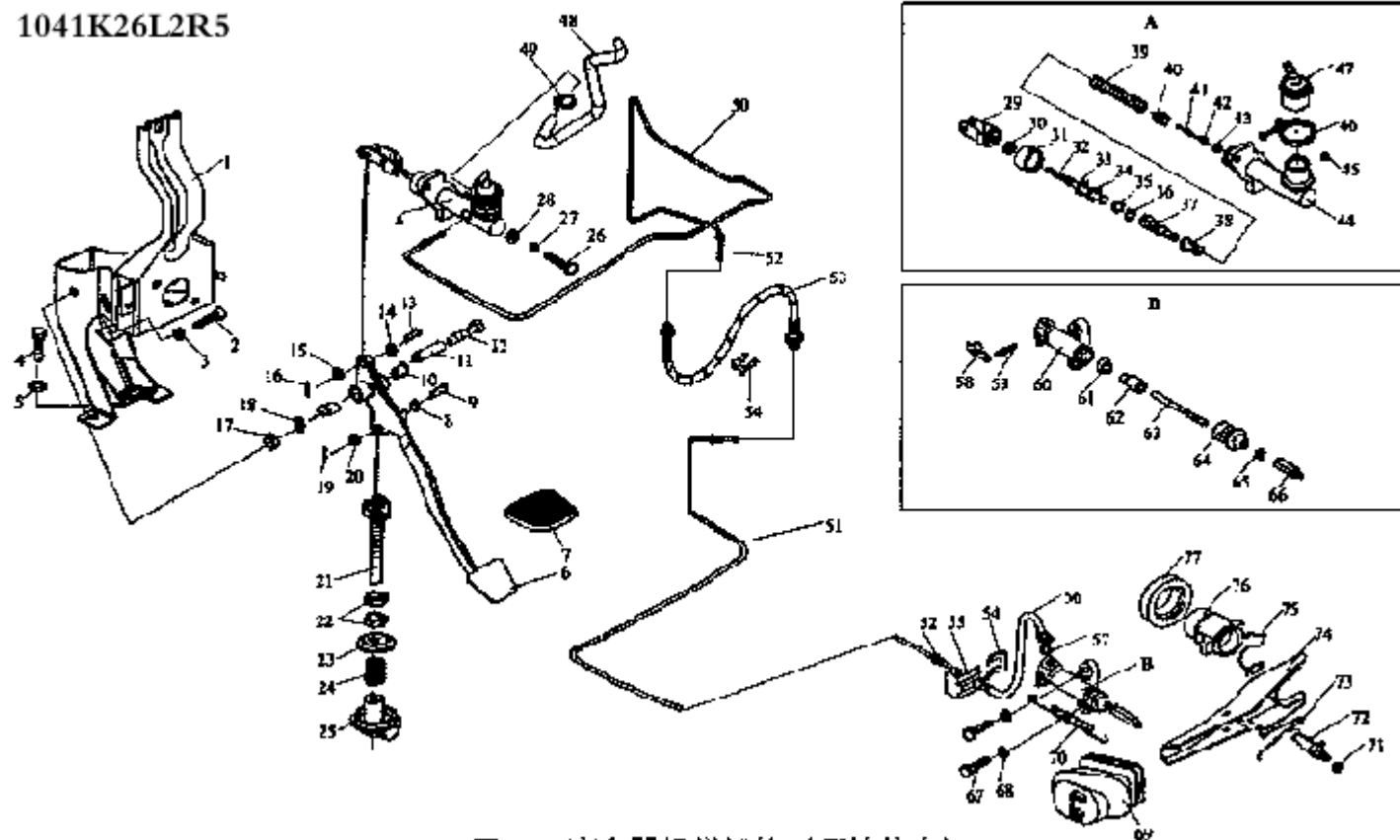

图11 离合器操纵机构 (不翻转)

11.离合器操纵机构(不翻转)

序号	零件号	零件名称	数 量
39	1602141 - A1	回位弹簧 - 活塞总成	1
40	1602134 - A1	补偿阀阀座 - 活塞总成	1
41	1602133 - A1	锥形弹簧 - 活塞总成	1
42	1602131 - A1	补偿阀阀体 - 活塞总成	1
43	1602132 - A1	补偿阀皮碗 - 活塞总成	1
	1602115 - A1	离合器主缸体总成	1
44	1602116 - Q3	缸体	1
45	3501361 - A1	塞头	1
46	CQ67545	蜗杆传动式软管夹箍	1
47	1602118 - Q3	管接头	1
48	1602121 - Q3	离合器主缸进油管	1
49	CQ67616	蜗杆传动式小型软管夹箍	1
50	1602210 - Q3	油管总成 - 主缸接前软管	1
51	1602220 - 1H7	油管总成 - 前软管接工作缸软管	1
52	3506054 - A1	接头 - 制动油管	4
54	3506049 - A1	锁片 - 制动软管接头	1
55	1602241 - B1	支架 - 离合器工作缸软管接头	1
56	1602245 - A1	离合器工作缸软管总成	1
57	3506226 - A1	密封圈 - 后制动软管总成	1

序号	零件号	零件名称	数 量
	1602310 - Q7	离合器工作缸总成	1
58	3505141 - A1	放气螺钉帽 - 制动主缸	1
59	3505142 - A1	放气螺钉 - 制动主缸	1
60	1602316 - E3	缸体 - 离合器工作缸	1
61	1602322 - E3	皮碗 - 离合器工作缸	1
62	1602321 - E3	活塞 - 离合器工作缸	1
63	1602324 - E3	推杆 - 离合器工作缸	1
64	1602327 - A1	防尘罩 - 离合器工作缸	1
65	CQ34008	螺母	1
66	1602326 - E3	调整螺母 - 离合器工作缸推杆	1
67	CQ1600830	螺栓 - 紧固离合器工作缸总成	1
	CQ1500835	螺栓 - 紧固离合器工作缸总成	2
68	Q40308	弹簧垫圈	2
*69	1602424 - E3	防尘罩 - 分离叉	2
71	Q40310	弹簧垫圈	1
72	1602421 - E3	球头螺钉	1
	1602415 - Q7	离合器分离叉及弹簧夹总成	1

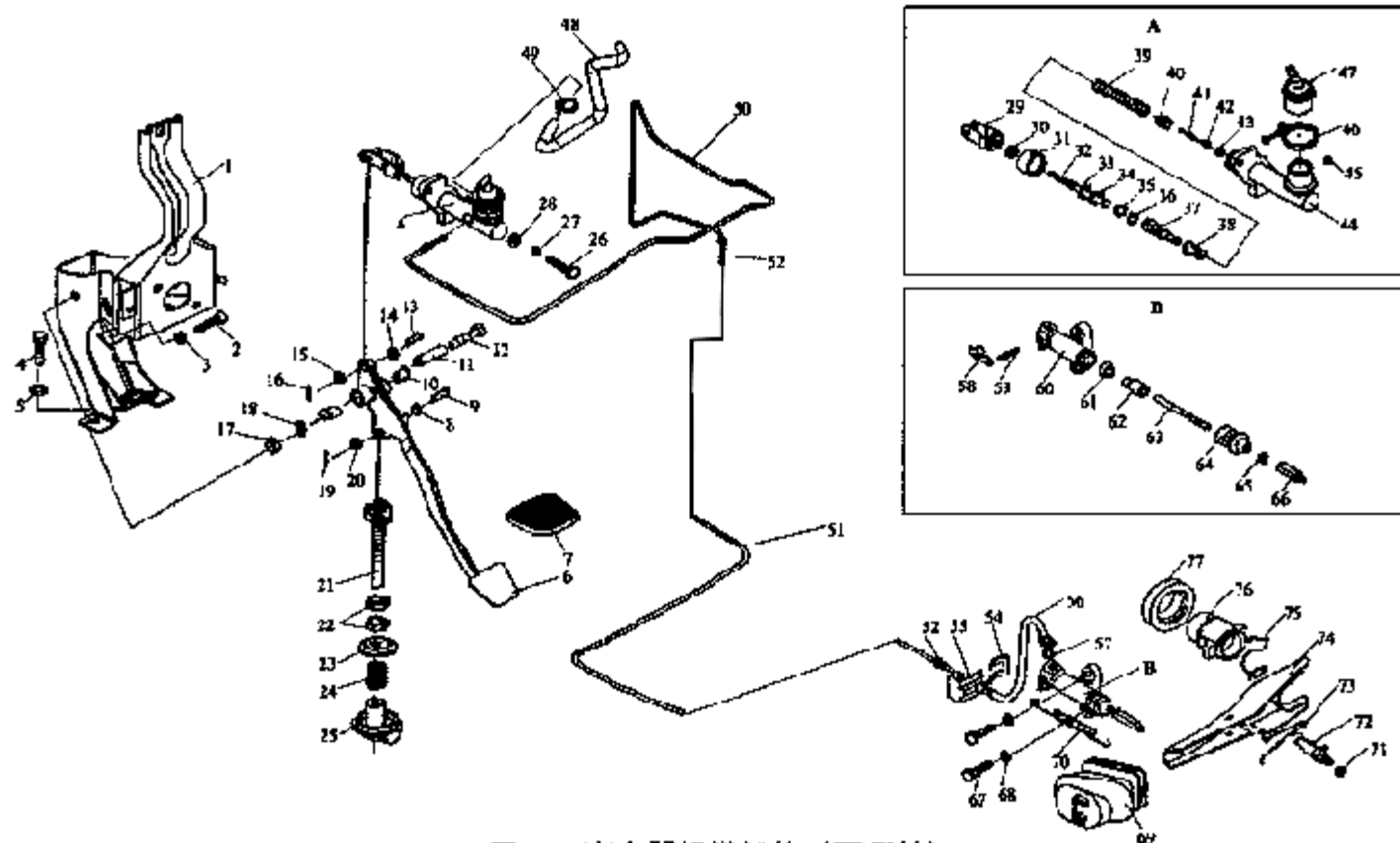
1041K26L

1041K26L2

1041K26L2R5

1047K26L2



图11 离合器操纵机构

11. 离合器操纵机构

序号	零件号	零件名称	数 量
73	1602417 - Q7	弹簧夹 - 连接分离叉及球头螺钉用	1
*74	1602416 - Q7	分离叉 - 离合器	1
	1602410 - Q7	离合器分离轴承、轴承座及弹簧夹总成	1
*77	986809K2	分离轴承 - 离合器	1

序号	零件号	零件名称	数 量

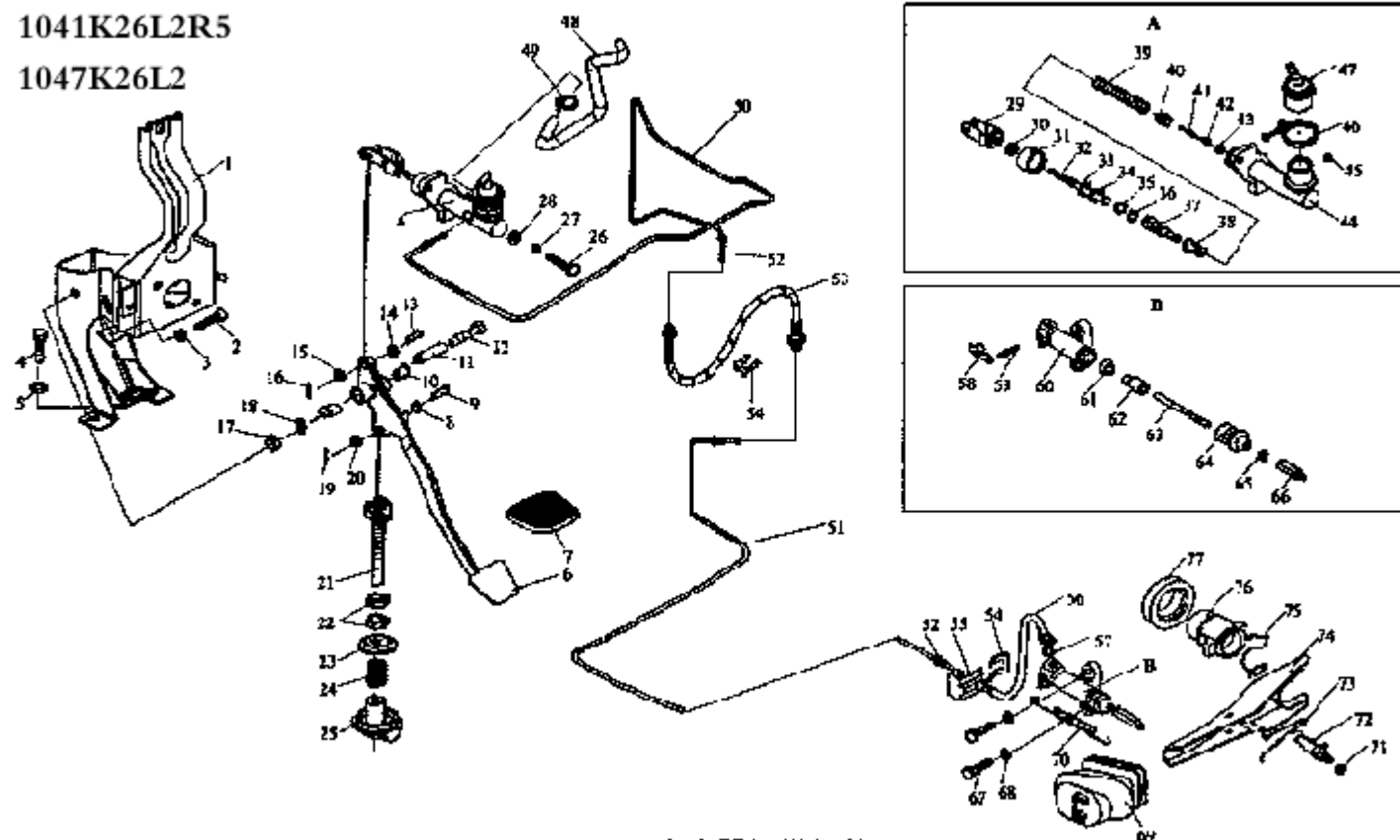
1041K26L
1041K26L2
1041K26L2R5
1047K26L2



图12 变速器

12. 变速器

序号	零件号	零件名称	数 量
*	1700010 - Q7	变速器总成	1
1	CQ1500825	螺栓 - 前后轴承盖	22
2	1701140 - B1	组合垫圈	7
* 3	1701131 - Q7	第一轴轴承盖	1
* 4	1701135 - Q7	第一轴油封总成	1
5	90/96.5 CB305	止动环 - 第一轴球轴承	1
6	Q43140	轴用弹性挡圈	1
* 7	1701120 - Q7	球轴承 - 第一轴	1
*	1701110 - Q7	第一轴总成 - 变速器	1
8	1701111 - Q7	第一轴 - 变速器	1
* 9	1701112 - Q7	锥体 - 第一轴	1
10	Q43355	轴用弹性挡圈	1
* 11	1701121 - Q7	短圆柱滚子	16
12	1701122 - Q7	挡圈 - 短圆柱滚子	1
13	1702114 - Q7	堵盖 - 变速叉轴孔	6
* 14	1701011 - Q7	前壳体 - 变速器	1
15	CQ1501075	螺栓 - 前、后壳体	12
16	Q40310	弹簧垫圈	12
17	Q5210828	定位销	2
* 18	1701012 - Q7	后壳体 - 变速器	1
19	1701015 - B1	组合垫圈 - 油堵	2
20	1701020 - Q7	放油螺塞总成	1
21	1701021 - Q7	油堵 - 后壳体	1

序号	零件号	零件名称	数 量
*22	K253128	滚针轴承总成 - 倒车惰轮	1
*23	1701411 - Q7	倒车惰轮	1
24	1701417 - Q7	垫密片 - 倒车惰轮孔盖板	1
25	1701416 - Q7	盖板 - 倒车惰轮孔	1
26	Q40308	弹簧垫圈	21
27	CQ1500816	螺栓 - 倒车惰轮孔盖板	6
28	1701412 - Q7	轴 - 倒车惰轮	1
29	Q966605	钢球	1
30	1701381 - Q7	后轴承盖	1
*31	1701375 - Q7	油封总成 - 第二轴	1
32	1701372 - Q7	速度表从动齿轮	1
33	Q7343528D	O 形圈	1
34	1701511 - C1	接头 - 速度表软轴	1
35	Q40406	轻型弹簧垫圈	1
36	CQ1500614	螺栓 - 速度表接头	1
37	1701440 - 11	油封总成 - 速度表接头	1
38	Q966805	自锁钢球	3
39	1702116 - Q7	自锁弹簧	3
40	1702161 - Q7	压板 - 自锁弹簧	1
41	Q40306	弹簧垫圈	3
42	CQ1500616	螺栓 - 压板	2
43	1702233 - Q7	堵盖 - 换向轴	2
44	Q40108	平垫圈	7

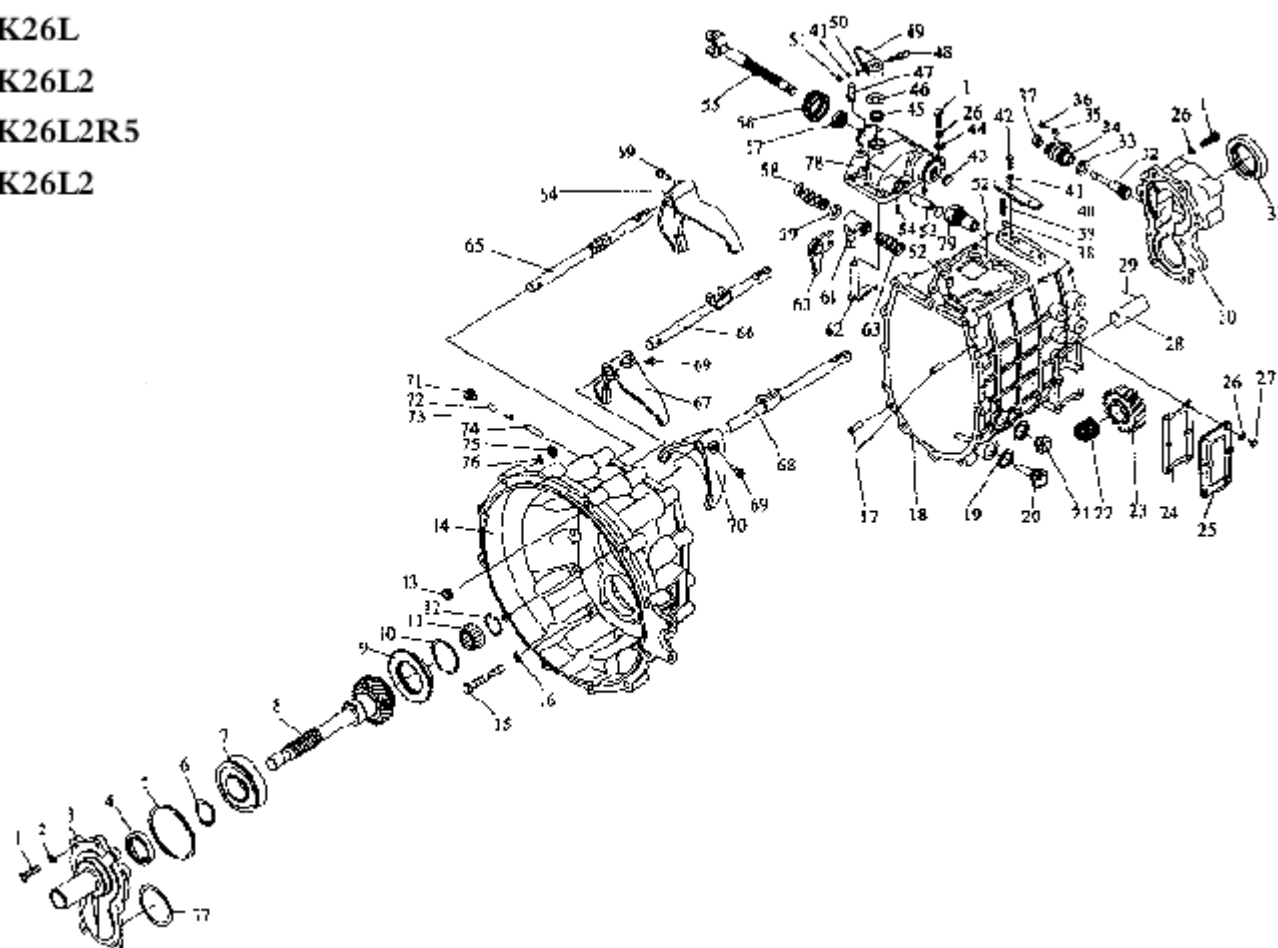
1041K26L
1041K26L2
1041K26L2R5
1047K26L2



图12 变速器

序号	零件号	零件名称	数 量	序号	零件号	零件名称	数 量
*45	1702215 - Q7	油封总成 - 选档轴	1	68	1702131 - Q7	变速叉轴 - 第四、五速	1
46	1702214 - Q7	减磨垫片 - 选档轴	1	69	1702113 - Q7	螺栓 - 拨叉	3
47	1701705 - C1	通气塞总成	1	*70	1702132 - Q7	变速叉 - 第四、五速	1
48	1702213 - Q7	锁止销 - 选档臂	1	71	CQ61710	螺塞 - 互锁销	1
49	1702212 - Q7	选档臂 - 变速机构	1	72	1702143 - Q7	互锁销 - 第一、倒、二、三速	1
50	Q40106	垫圈	1				
51	CQ34006	六角螺母 - 选档臂锁止销	1	73	1702142 - Q7	互锁销 - 第二、三速	1
52	1702052 - C1	定位销	2	74	1702141 - Q7	每锁销 - 第二、三、四、五速	1
*53	1702231 - Q7	换向轴	1	75	CQ34110	螺母 - 紧固变速器总成用	12
54	1702241 - Q7	止动螺栓	2				
55	1702220 - Q7	换档轴总成	1	76	Q40310	弹簧垫圈	12
56	1702224 - Q7	防尘套 - 换档轴	1	77	1701226 - Q7	调整垫片 - 中间轴前轴承	按需
*57	1702225 - Q7	油封总成 - 换档轴	1		1701227 - Q7	调整垫片 - 中间轴前轴承	按需
58	1702226 - Q7	一、倒速选档弹簧	1		1701228 - Q7	调整垫片 - 中间轴前轴承	按需
59	1702227 - Q7	垫片 - 一、倒速选档弹簧	1		1701229 - Q7	调整垫片 - 中间轴前轴承	按需
60	1702232 - Q7	换向拨块	1	78	1702201 - Q7	变速机构座	1
*61	1702228 - Q7	换档拨头	1	*79	3729100 - A1	倒车指示开关总成	1
62	1702211 - Q7	选档轴 - 变速机构	1				
63	1702229 - Q7	四、五速选档弹簧	1				
*64	1702112 - Q7	变速叉 - 第一、倒速	1				
*65	1702111 - Q7	变速叉轴 - 第一、倒速	1				
*66	1702121 - Q7	变速叉轴 - 第二、三速	1				
*67	1702122 - Q7	变速叉 - 第二、三速	1				

1041K26L
 1041K26L2
 1041K26L2R5
 1047K26L2

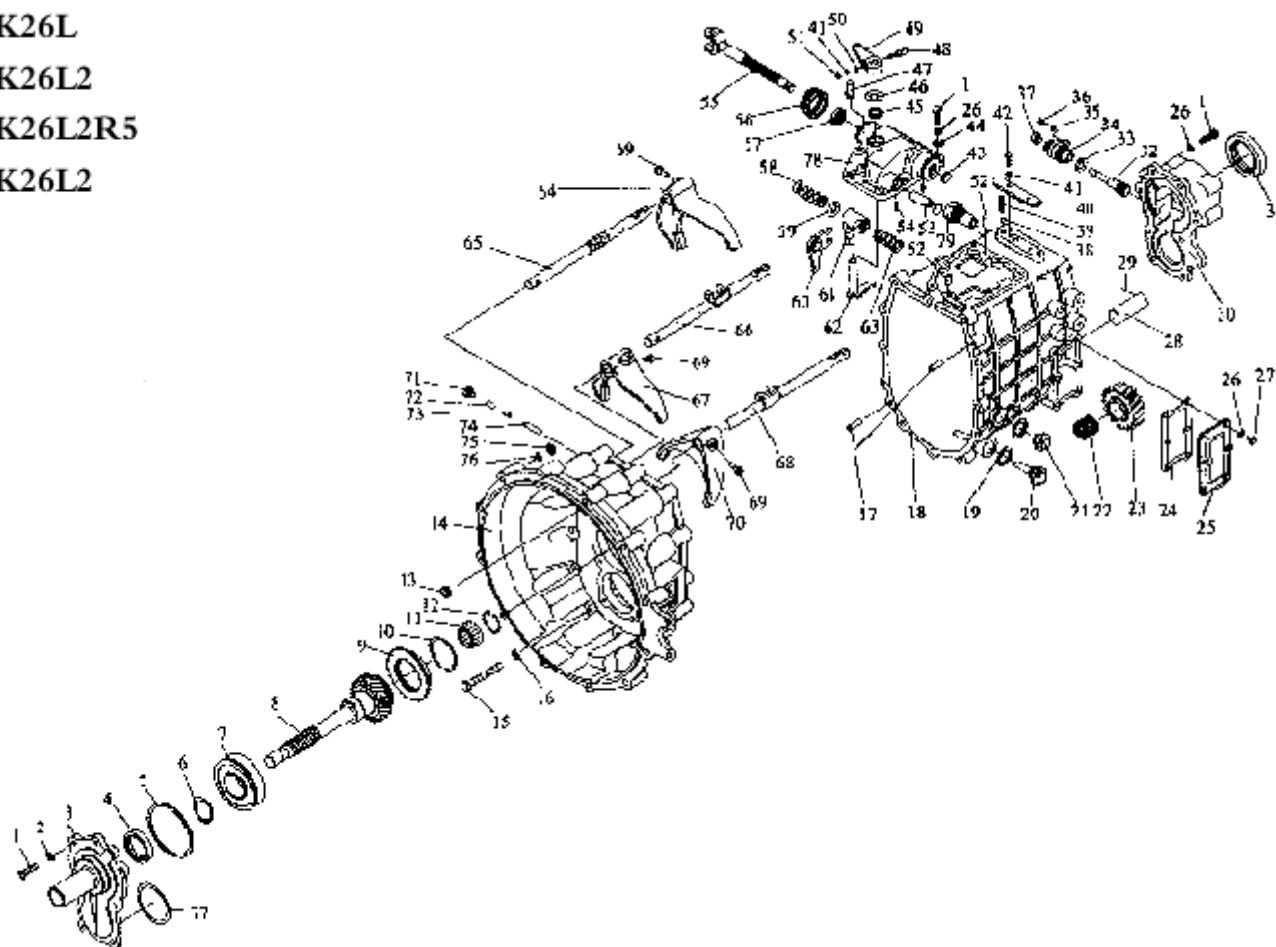

图13 变速器

序号	零件号	零件名称	数 量	序号	零件号	零件名称	数 量
*	1701300-Q7	第二轴总成	1	*16	1701320-Q7	第五速齿轮	1
*1	1701301-Q7	第二轴-变速器	1	17	1701322-Q7	同步器锥体-第五速	1
2	Q966406	钢球	2	18	1701316-Q7	同步器锥环	2
3	K505830	滚针轴承总成	3	19	1701311-Q7	同步器齿座-第四、五速	1
*4	1701335-Q7	第二速齿轮与同步器锥体总成	1	20	1701318-Q7	锁环-第四、五速同步器齿座	1
5	1701332-Q7	同步器锥体-第一、第二、三速	3	21	1701317-Q7	同步器齿套-第四、五速	1
*6	1701309-B1	同步器滑块	9	22	1701340-Q7	第一速齿轮与同步器锥体总成	1
7	1701311-B1	同步器滑块弹簧座	9	*23	1701355-Q7	同步器齿座总成-第一、倒速	1
8	1701312-B1	同步器滑块支撑弹簧	9	*24	1701360-Q7	倒车齿轮总成	1
9	1701331-Q7	同步器齿座-第二、三速	1	25	1701363-Q7	滚针轴承座圈	1
10	1701334-Q7	锁环-第二、三速同步器齿座	1	26	1701364-Q7	止推垫片-二轴倒车齿轮	1
11	1701333-Q7	同步器齿套-第一、二、三、倒速	2	*27	50308	球轴承-第二轴	1
12	1701325-Q7	第三速齿轮与同步器锥体总成	1	28	90/96.5 CB305	止动环-第二轴球轴承	1
13	K435124	滚针轴承总成	1	*29	1701371-Q7	速度表主动齿轮	1
14	1701323-Q7	止推垫片-第三带齿轮套环-第三速齿轮止推垫片	1	30	1701376-Q7	第二轴突缘	1
15	1701324-Q7	垫片	1	31	1701378-Q7	O形圈	1
				32	1701377-Q7	螺母-第二轴突缘	1
				*	1701200-Q7	中间轴总成	1
				33	1701201-Q7	中间轴-变速器	1
				34	1701221-Q7	调整垫片-中间轴后轴承	1

1041K26L
1041K26L2
1041K26L2R5
1047K26L2

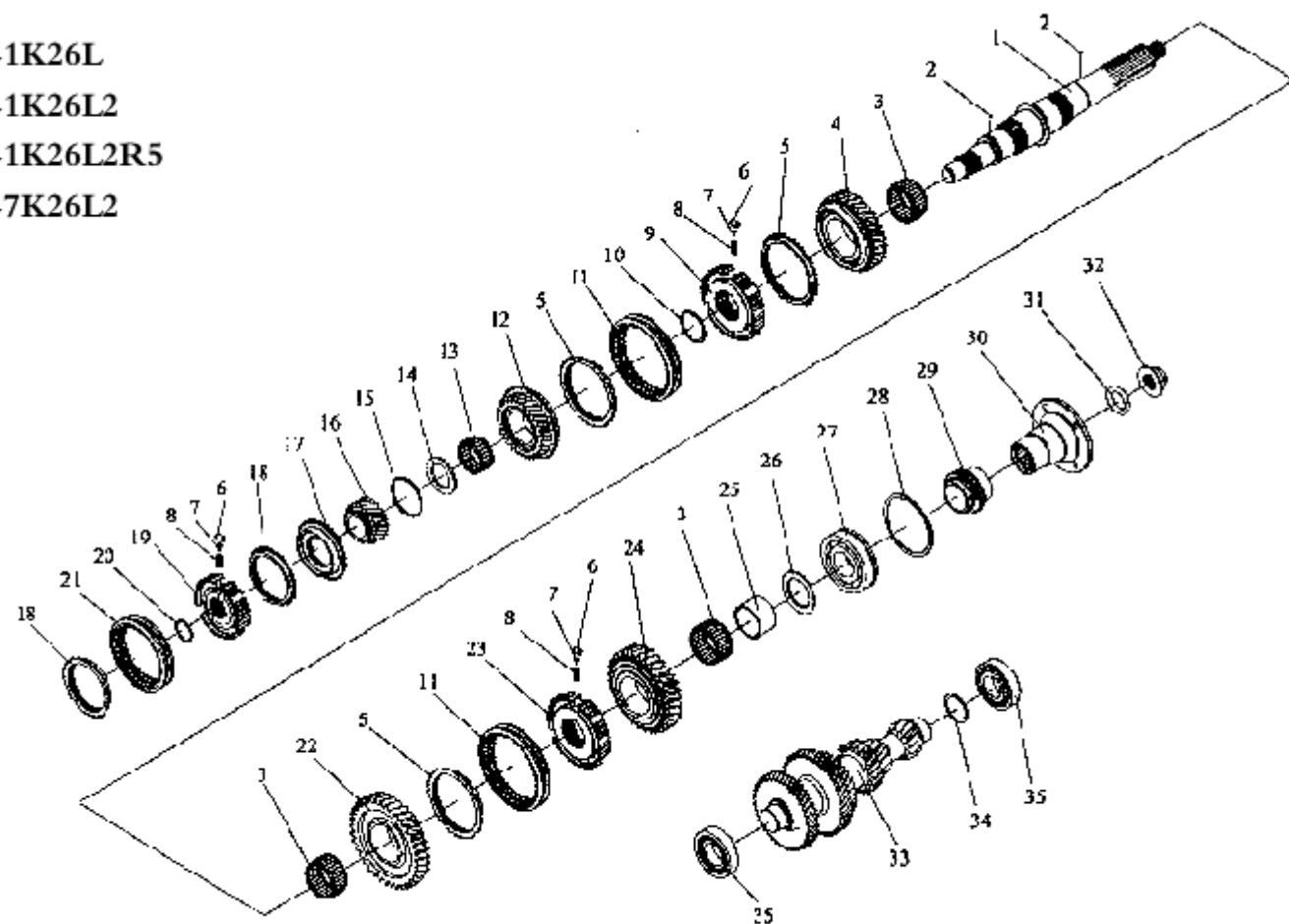

图13 变速器



图14 变速器操纵机构

14.变速器操纵机构

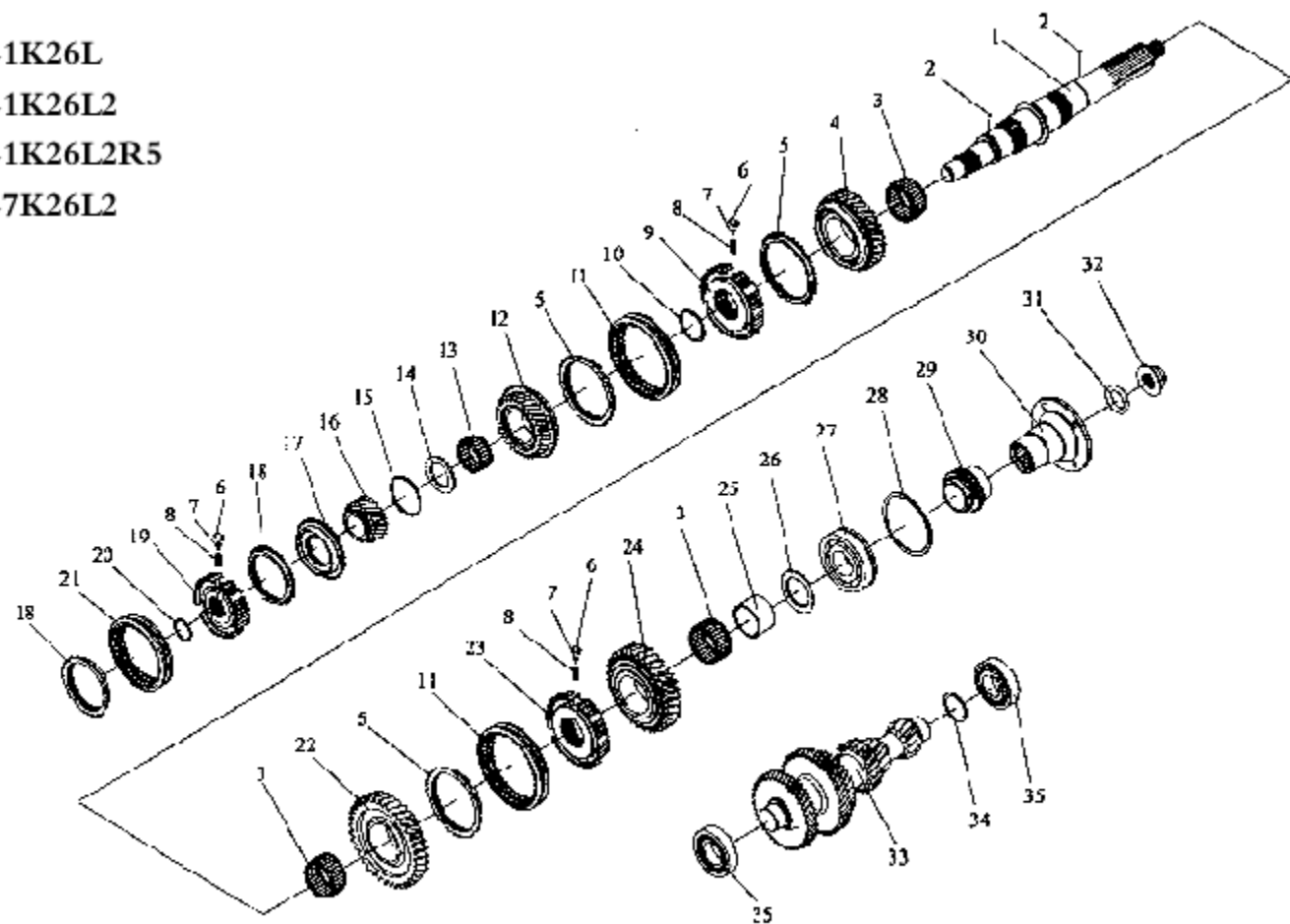
序号	零件号	零件名称	数 量	序号	零件号	零件名称	数 量
* 1	1703110B1H7	手柄总成	1	23	CQ1500816	六角头导颈螺栓	2
* 2	1703013DC1	防尘罩 - 前变速操纵机构	1	24	Q40108	垫圈	4
3	1703016DC1	连接衬圈	1	25	Q2140620	十字槽平圆头螺钉	4
4	CQ2715513	十字槽盘头自攻螺钉	4	26	1703022 - Q3	地板防尘垫压板	1
5	1703011 - Q3	护罩 - 前变速操纵机构	1	27	1703021 - Q3	地板防尘垫	1
6	1703120 - E3	变速杆及换挡臂总成	1	28	CQ1500820	六角头导颈螺栓	17
7	Q436120	开口挡圈	1	29	1703245 - Q7	支架总成	1
8	Q70310	弹簧垫圈	2	30	1703241 - E3	直臂双管夹	2
9	CQ35010	六角薄螺母	2	31	1703242 - Q7	夹片	1
10	1703162EC1	换挡螺栓销	1	32	1703250 - Q7	换挡软轴固定支架总成	1
11	1703210DC1	小球头带防尘套总成	4	*33	1703311 - F8	支座 - 支座总成	1
12	CQ34008	六角螺母	20	34	1703312 - B1	球头座 - 支座总成	2
13	Q40308	弹簧垫圈	27	*35	1703313 - B1	球头 - 支座总成	1
*14	1703225 - Q7	换挡软轴总成	1	36	1703305 - Q7	后过渡轴总成	1
15	1703201EC1	锁片	2	37	CQ1500845	六角头导颈螺栓	2
16	1703142EC1	进档定位缓冲护套	2	38	1703322 - E3	衬套	2
17	1703131EC1	衬套	4	*39	1703321 - E3	十字轴	1
18	1703163EC1	回位扭簧	1	40	1703261 - Q7	进档软轴固定支架	1
19	1703140EC1	进换挡轴套及进档臂焊接 总成	1	*41	1703235 - Q7	进档软轴总成	1
20	1703141DC1	换挡缓冲护套	1	42	1703031 - Q7	护垫	1
21	1703161EC1	进档螺栓销	1	43	3406107ABE	护垫	1
22	1703170EC1	固定底板总成	1				

1041K26L

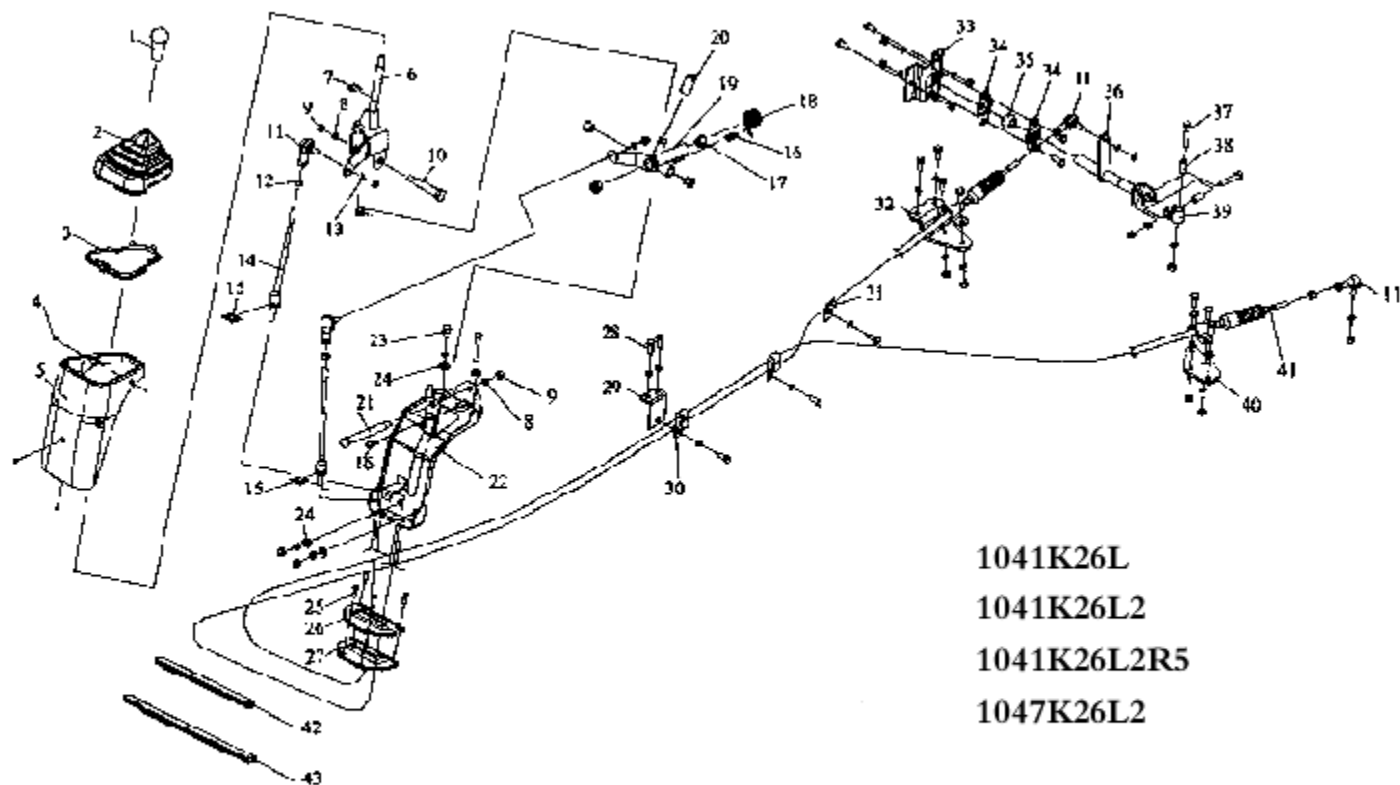
1041K26L2

1041K26L2R5

1047K26L2



图15 传动轴

15. 传动轴

序号	零件号	零件名称	数量
*	2201010-B2B1	后桥传动轴带万向节总成	1
1	CQ34110	螺母	4
2	Q40310	弹簧垫圈	4
3	2201011-B1B1	传动轴螺栓	4
4	2201020-B2C1	后桥传动轴带万向节分总成	1
	2201035-B1B1	突缘叉及十字轴总成	1
	2201027-B1	传动轴挡圈	按需
	2201028-B1	传动轴挡圈	按需
	2201029-B1	传动轴挡圈	按需
	2201015-B2C1	后桥传动轴总成	1
5	CQ70001	直通式滑脂嘴	1
6	58049/20K1	万向节用滚针轴承	4
7	2201059-B1	传动轴滑动叉堵盖	1
*8	2201026-B1	万向节十字轴	1
*9	2201023-B1B1	传动轴突缘叉	2
10	2201027-B1	传动轴挡圈	按需
	2201028-B1	传动轴挡圈	按需
	2201029-B1	传动轴挡圈	按需
11	Q70306	直通式压注油杯	2
12	2201055-B1B1	传动轴滑动叉总成	1

序号	零件号	零件名称	数 量

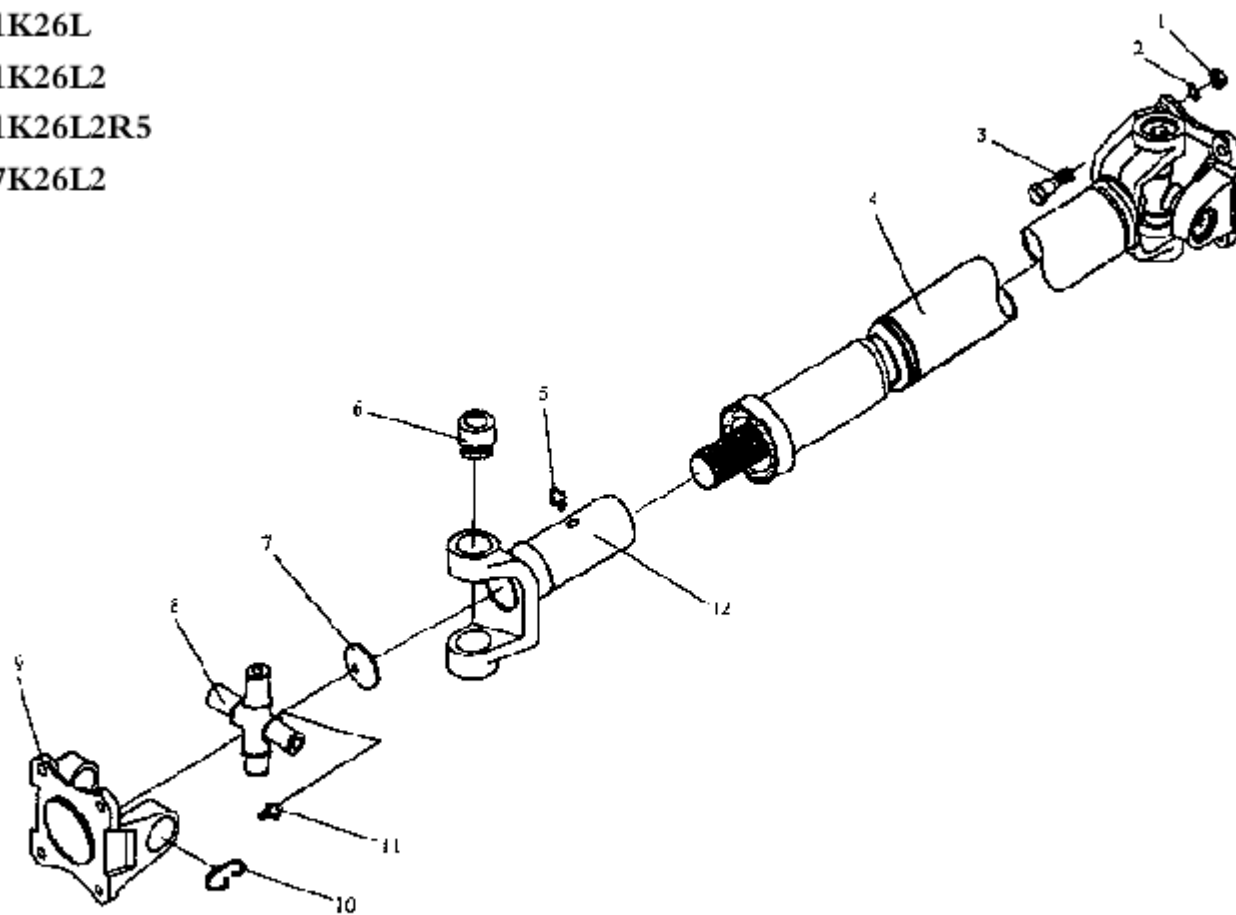
1041K26L

1041K26L2

1041K26L2R5

1047K26L2



图16 中间传动轴

16. 中间传动轴

序号	零件号	零件名称	数 量
1	2202010 - Q7	中间传动轴带万向节总成	1
	* 2202010 - Q9	中间传动轴带万向节总成	1
	1 2201023 - B1B1	传动轴突缘叉	1
	2 2201026 - B1	万向节十字轴	1
	3 Q70306	直通式压注油杯	1
	4 2201027 - B1	传动轴挡圈	按
	2201028 - B1	传动轴挡圈	按
	2201029 - B1	传动轴挡圈	按
	5 58049/20K1	万向节用滚针轴承	4
	6 2202015 - Q7	中间传动轴总成	1
7	* 2202015 - Q9	中间传动轴总成	1
	Q5004035	开口销	1
	2202065 - Q3	中间支承带支架总成	1
	2202030 - B2	中间支承总成	1
	2202035 - B2	轴承油封及油封座总成	1
	8 2202036 - B2	油封座圈	2
	* 9 2202040 - B2	油封总成 - 中间支承	2
	10 180307	带密封圈滚子轴承	1
	11 2202033 - B2	钢圈	2
	12 2202032 - B2	减振体 - 中间支承	1
13	2202031 - B2	上座 - 减振体	1
14	2202034 - B2	下座 - 减振体	1
15	Q70312	弹簧垫圈	4

序号	零件号	零件名称	数 量
16	CQ1501225	螺栓	2
17	CQ1501225	螺栓	2
	CQ1501240	螺栓	0
18	2202045 - Q3	支架总成 - 中间支承	1
19	CQ34012	螺母	2
20	2202048 - B6	过渡支架总成 - 中间支承	0
21	2201011 - B1B1	传动轴螺栓	4
22	CQ34110	螺母	8
23	Q40310	弹簧垫圈	8
24	2202022AB2	中间传动轴带花键盘	1
25	2402064 - B1	后桥圆锥主动齿轮突缘垫圈	1
26	CQ38720	螺母	1

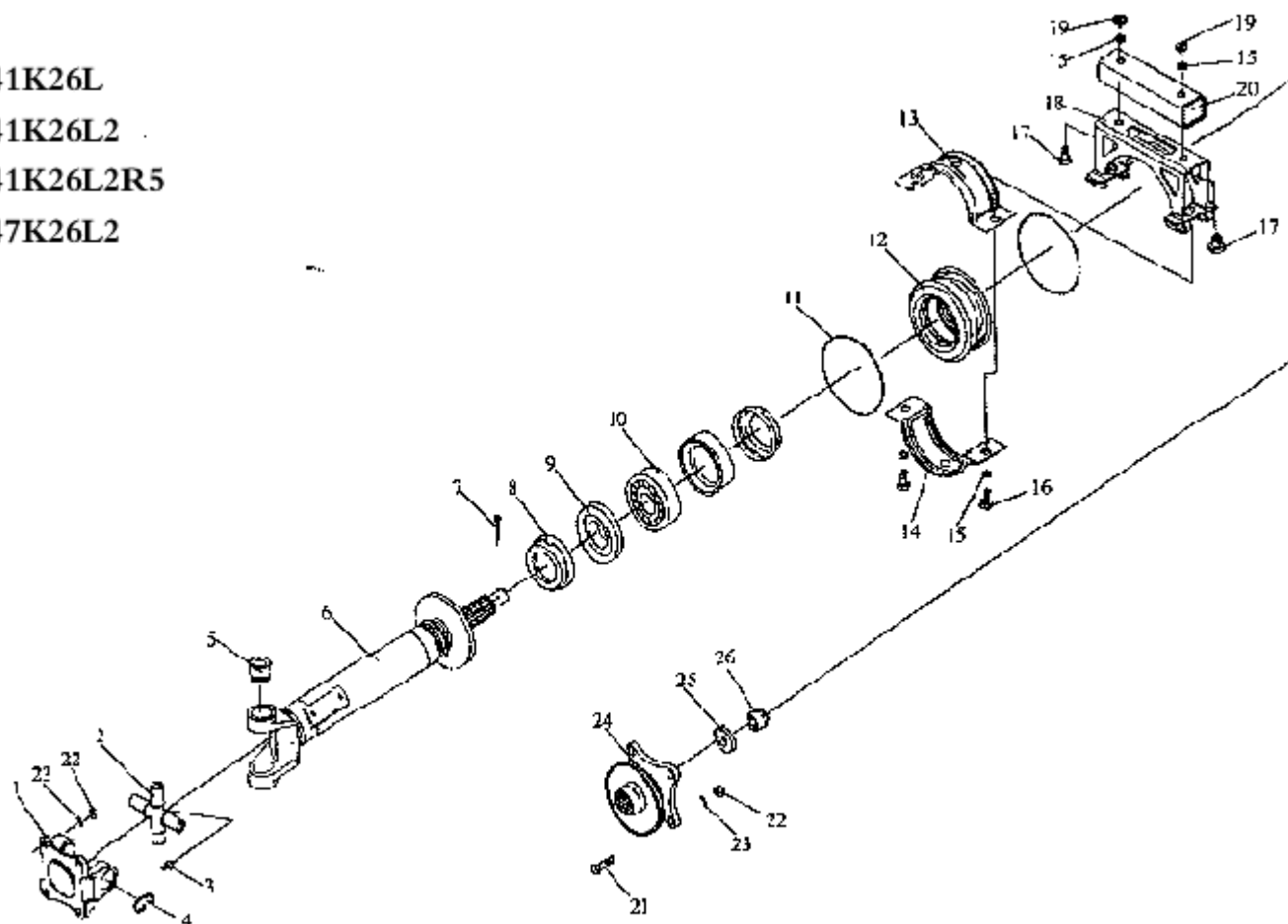
注解: Q7 代表“J041K26L”车型使用

Q9 代表“J041K26L2”“J041K26L2R5”“J047K26L2”车型使用

1041K26L
1041K26L2
1041K26L2R5
1047K26L2



图17 后桥壳及半轴套管

17.后桥壳及半轴套管

序号	零件号	零件名称	数 量
*1	2401010 - HQ7	后桥壳总成	1
	2401021 - B1	后桥半轴套管	2
	2401026 - HQ7	左后钢板弹簧支架	1
	2401027 - HQ7	右后钢板弹簧支架	1
2	Q9001	通气塞	1
3	2401047 - B1B1	螺塞垫	2
4	2401048 - B1	放油螺塞	2
5	2406048 - B1	后轮刹油封圈	2
6	2406040 - B1	半轴油封圈	2
*7	2406031 - B1	后桥轮刹轴承内螺母	2
8	Q5220510	圆柱销 - 后桥轮刹轴承 内螺母	2
9	2406033 - B1	后轮刹轴承螺母锁紧垫圈	2
10	2406034 - B1	后桥轮刹轴承外螺母	2
11	2201011 - B1	传动轴螺栓	12
12	Q40310	弹簧垫圈	12
13	CQ34110	螺母	12
14	2401049	螺塞座	2

序号	零件号	零件名称	数 量

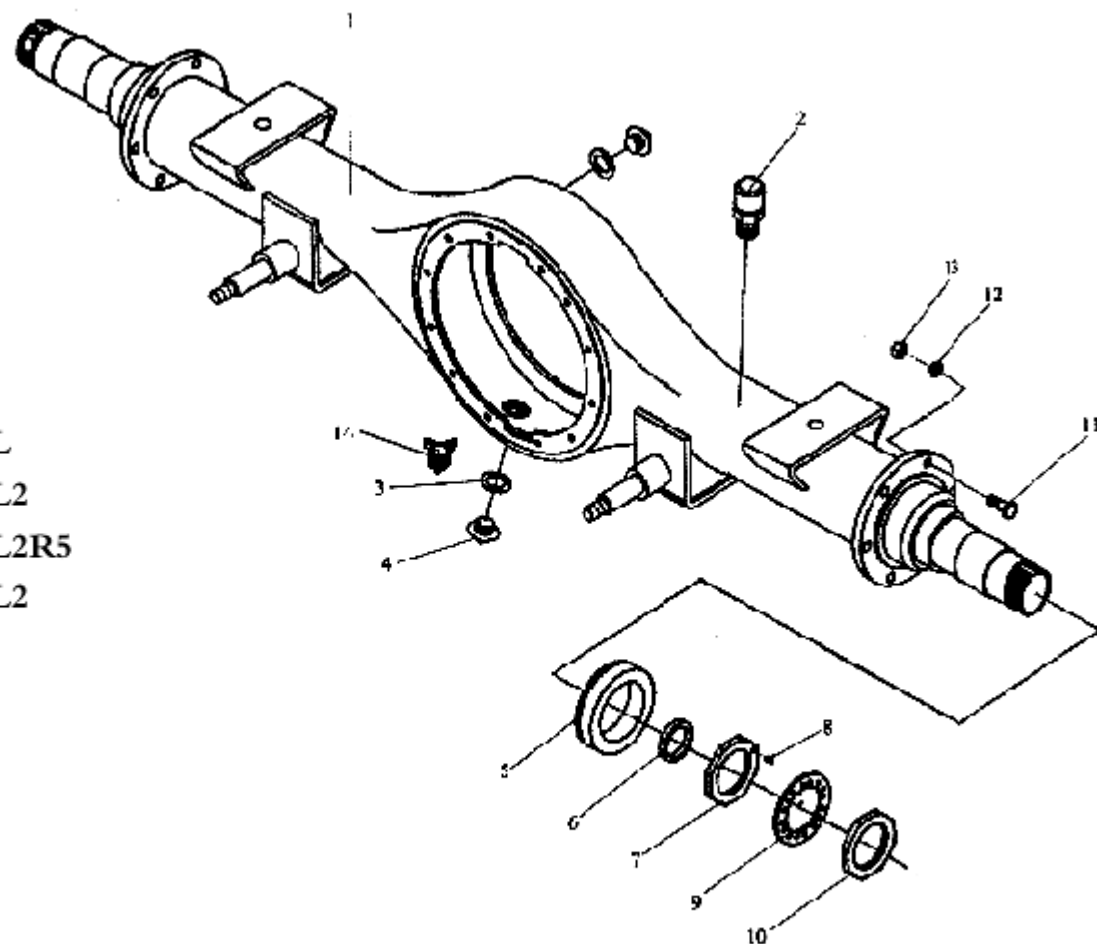
1041K26L
1041K26L2
1041K26L2R5
1047K26L2



图18 后桥主减速器

18.后桥主减速器

序号	零件号	零件名称	数 量
*	2402010 - E3	主减速器及差速器总成	1
* 1	2402037 - E3	后桥圆锥从动齿轮	1
* 2	2402036 - E3	后桥圆锥主动齿轮	1
* 3	2402071 - B1	后桥圆锥主动齿轮 调整垫片 (厚度为: 0.05, 0.1, 1.3)	按需
4	7307E	外轴承 - 主动锥齿轮	1
5	2402072 - B1	后桥圆锥主动齿轮轴承 调整垫片 (厚度为: 0.05, 0.1, 0.3)	按需
6	2402069 - B1	圆锥主动齿轮轴承隔套	1
7	7609E	内轴承主动锥齿轮	1
8	2402068 - B1	减速器回油盘	1
* 9	2402055 - B1	圆锥主动齿轮油封总成	1
10	2402067 - B1	挡尘罩 - 圆锥主动齿轮油封	1
11	2402065 - B1	主动齿轮突缘及挡尘罩总成	1
12	2402064 - B1	后桥圆锥主动齿轮突缘 垫圈	1
13	CQ38720	主动齿轮螺母	1
14	Q5004035	开口销 - 主动齿轮螺母	1
*15	2402013 - B1	后桥减速器壳衬垫	1

序号	零件号	零件名称	数 量
16	Q50516350	钢丝锁线 - 差速器轴承 盖螺栓	2
17	CQ38114	螺母 - 差速器轴承盖螺 栓	4
18	CQ1500816	螺栓 - 差速器轴承调整 环锁片	2
19	Q40308	弹簧垫圈	2
20	2403072 - B1	差速器轴承调整环锁片	2
21	2402019 - B1	后桥差速器轴承盖	2
22	2402021 - B1	差速器轴承盖螺栓	4
*23	2403071 - B1	差速器轴承调整环	2
*24	2402015 - B1	减速器外壳及差速器轴 承盖总成	1

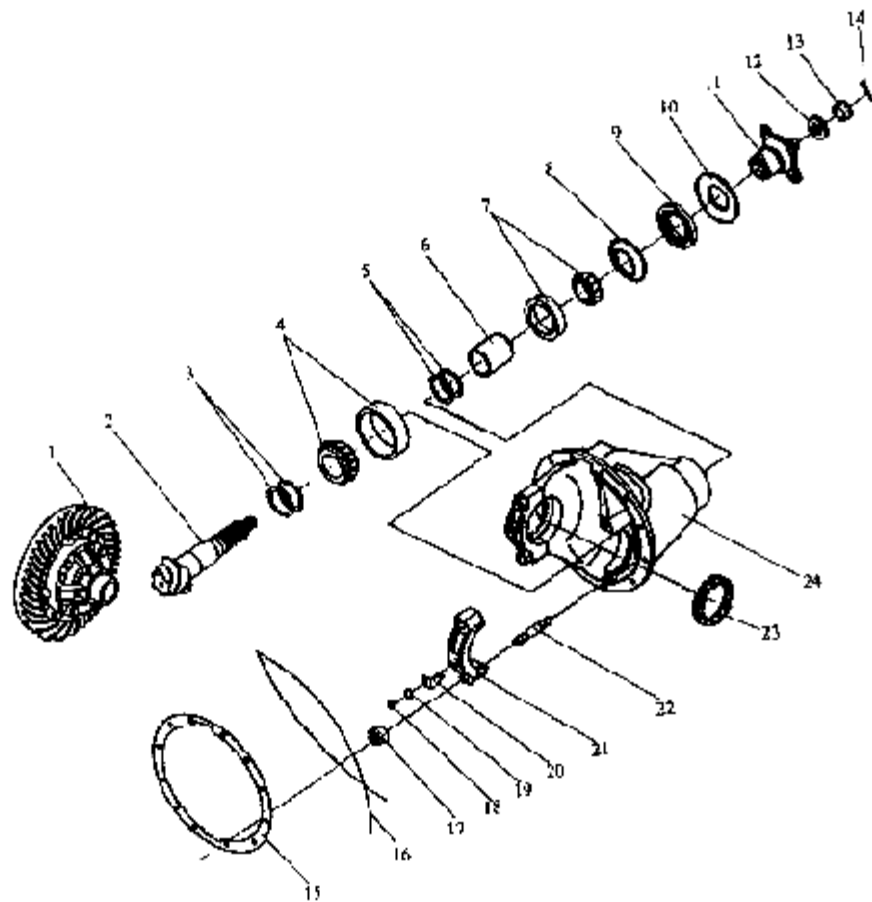
1041K26L
1041K26L2
1041K26L2R5
1047K26L2



图19 后桥差速器及半轴

19.后桥差速器及半轴

序号	零件号	零件名称	数 量
*	2403010 - E3	差速器总成	1
* 1	7510E	轴承 - 差速器	2
* 2	CQ34110	螺母 - 后桥圆锥从动齿轮 螺栓	12
3	2402039 - B1	后桥圆锥从动齿轮螺栓锁 片	6
* 4	2403017 - B1	差速器壳(左)	1
5	2402038 - B1	后桥圆锥从动齿轮螺栓	12
* 6	2403058 - B1	行星齿轮止推垫圈	4
* 7	2403056 - B1	差速器行星齿轮	4
8	2403061 - B1	差速器行星齿轮轴	2
* 9	2403051 - B1	半轴齿轮	2
* 10	2403053 - B1	半轴齿轮止推垫片	2
* 11	2403018 - B1	差速器壳(右)	1
12	2403021 - B1	差速器壳螺栓	8
13	2403073 - B1	差速器壳螺栓锁片	4
14	CQ1201040	半轴双头螺柱	16
15	Q40310	弹簧垫圈 - 半轴双头螺柱	16
16	CQ34010	螺母	16
* 17	2406016 - B1	后桥半轴	2
* 18	2406018 - B1	后桥半轴突缘衬垫	2
19	CQ34008	锁紧螺母 - 半轴拆卸螺栓	4
20	CQ1500820	拆卸螺栓 - 半轴	4

序号	零件号	零件名称	数 量

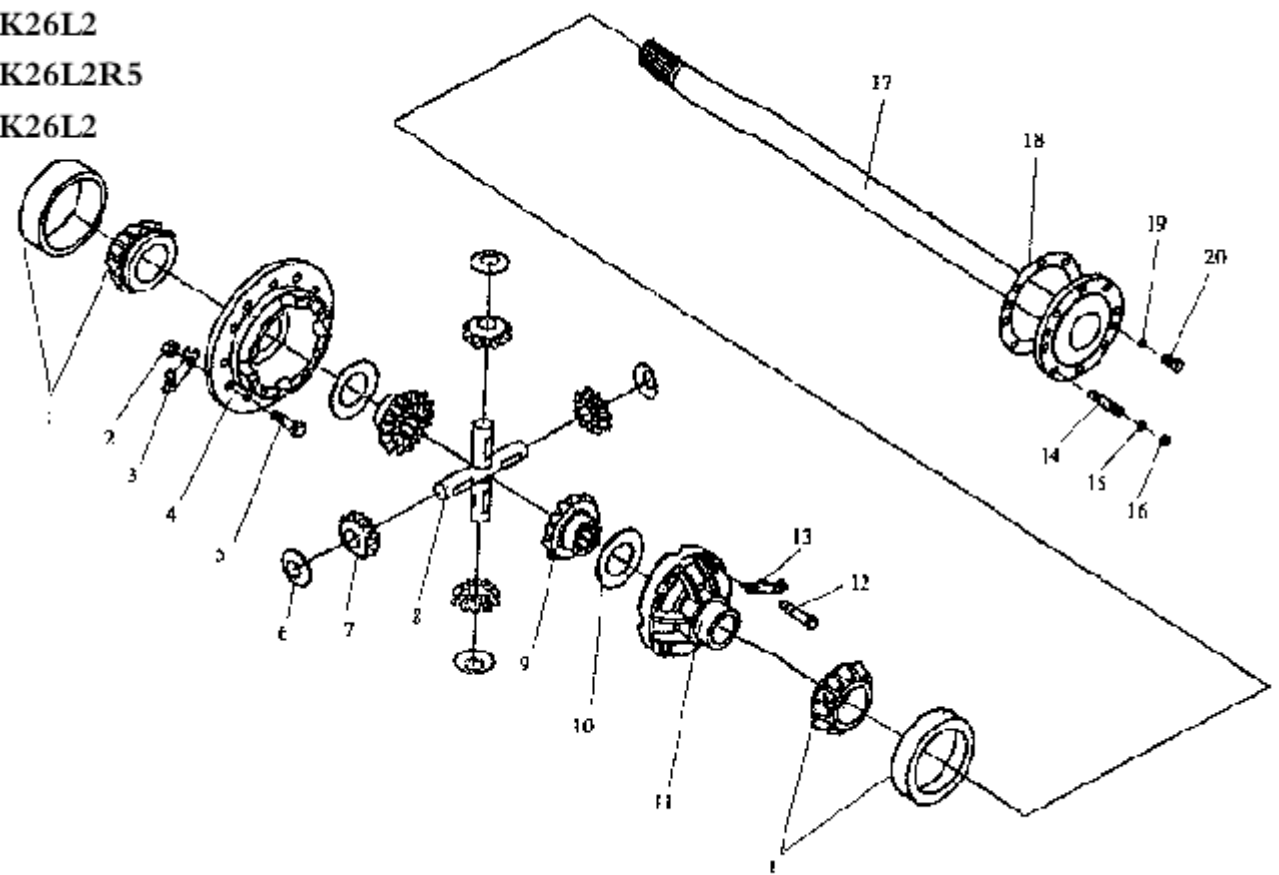
1041K26L



图20 车架 (轴距2850)

20.车架 (轴距2850)

序号	零件号	零件名称	数 量
*	2800010 - 1H7	车架及支架总成(1041K26L-II)	1
	2801015 - 1H7	左纵梁总成(1041K26L-II)	1
	2801020 - 1H7	右纵梁总成(1041K26L-II)	1
1	2801021 - 1H7	左纵梁(1041K26L-II)	1
2	2801022 - 1H7	右纵梁(1041K26L-II)	1
3	2801035 - Q7	左加强板总成	1
4	2801040 - Q7	右加强板总成	1
5	CQ1501025	螺栓 - 紧固加强板与纵梁	10
6	Q40310	弹簧垫圈	10
7	2801043 - Q7	左加强角板	1
8	2801044 - Q7	右加强角板	1
	Q45101024	铆钉 - 紧固加强角板与纵梁	4
9	2902485 - Q3	左后支架总成 - 前钢板弹簧	1
10	2902490 - Q3	右后支架总成 - 前钢板弹簧	1
	Q4501026	铆钉 - 紧固前簧后支架与纵梁	6
	Q4501030	铆钉 - 紧固加强板、前簧后支架与纵梁	2
	Q4501030	铆钉 - 紧固加强角板、前簧后支架与纵梁	2

序号	零件号	零件名称	数 量
11	8500063 - B3	下支座	2
	Q4501022	铆钉	4
12	2801051 - Q7	电瓶支架前吊耳	1
13	2801052 - Q7	电瓶支架后吊耳	1
14	2801060 - Q3	第一横梁总成	1
	Q4501024	铆钉 - 紧固纵梁与第一横梁总成	10
15	2801080 - Q3	前横梁总成	1
	Q4501024	铆钉 - 紧固纵梁与前横梁总成	6
	Q4501032	铆钉 - 紧固纵梁、前簧前支架及前横梁总成	2
	Q4501034	铆钉 - 紧固纵梁、横梁下角板与前簧前支架	2
	Q4501026	铆钉 - 紧固纵梁与前横梁总成	2
16	2801140 - Q7	中横梁总成	1
	Q4501024	铆钉 - 紧固纵梁与中横梁总成	10
	Q4501028	铆钉 - 紧固纵梁中横梁与加强角板	2
	Q4501028	铆钉 - 紧固纵梁中横梁与电瓶支架吊耳	2

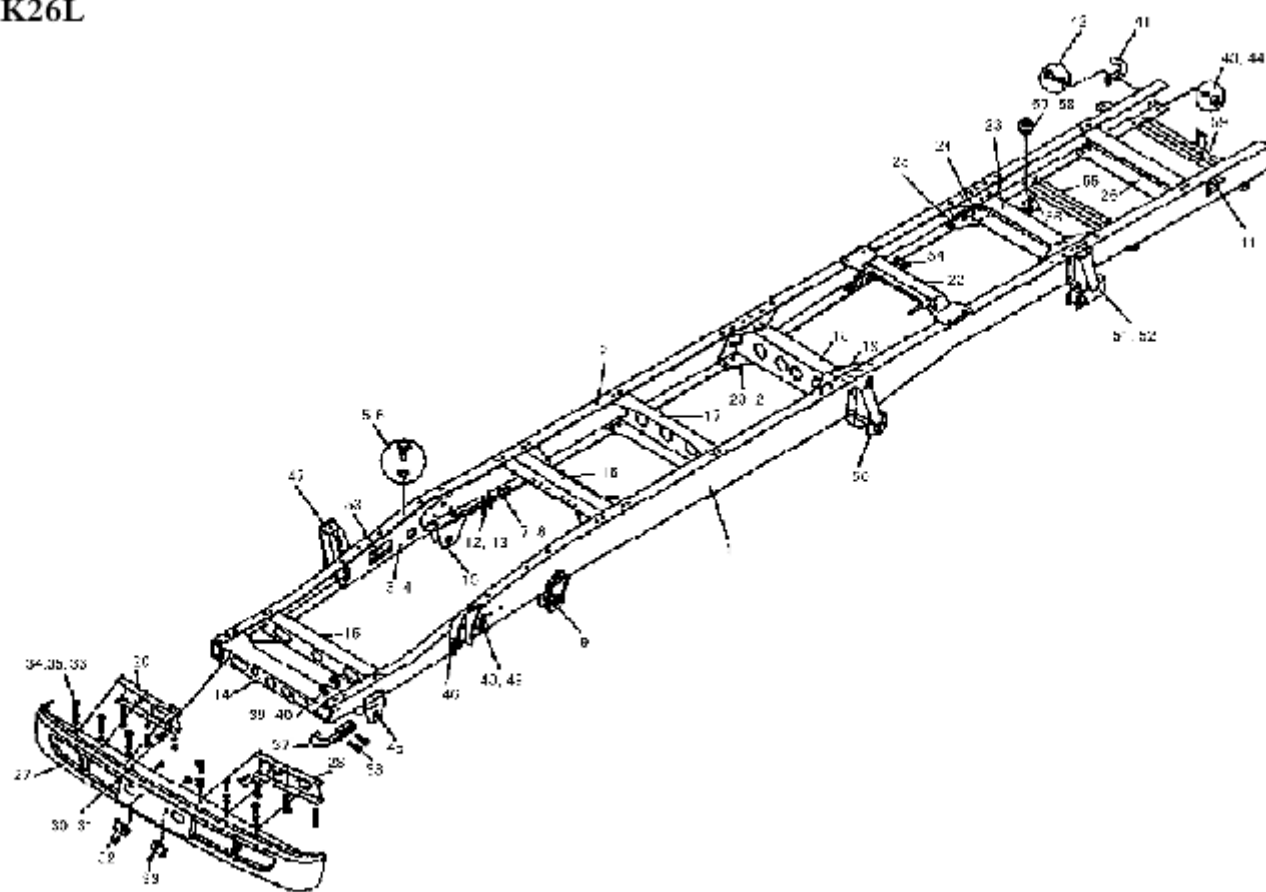
1041K26L



图20 车架 (轴距2850)

20.车架 (轴距2850)

序号	零件号	零件名称	数 量	序号	零件号	零件名称	数 量
	Q4501032	铆钉 - 紧固纵梁中横梁加	2		Q4501034	铆钉 - 紧固后簧后支架、	4
		强角板与电瓶支架吊耳				纵梁、横梁与下角板	
17	2801152 - B3	横梁 - 传动轴中间支承	1		Q4501022	铆钉 - 紧固纵梁与上角板	8
	Q4501024	铆钉 - 紧固纵梁与横梁	8		Q4501026	铆钉 - 紧固纵梁横梁与上	4
18	2801162 - B1	前横梁 - 后钢板弹簧	1			角板	
19	2801166 - B1	上角板 - 后钢板弹簧	2		Q4501022	铆钉 - 紧固上下角板与横	8
20	2801163 - Q7	左下角板 - 后簧前横梁	1			梁	
21	2801164 - Q7	右下角板 - 后簧前横梁	1		Q4501022	铆钉 - 紧固纵梁与下角板	6
	Q4501022	铆钉 - 紧固上下角板与纵	14	26	2801188 - B3	后横梁	1
		梁			Q4501024	铆钉 - 紧固后横梁与纵梁	8
	Q4501026	铆钉 - 紧固上角板横梁与	4	*	2803010 - Q3	前保险杠总成	1
		纵梁		*27	2803011 - Q3	前保险杠	1
	Q4501022	铆钉 - 紧固上下角板与横	8	28	2803015 - Q3	左加强板总成 - 前保险杠	1
		梁		29	2803020 - Q3	右加强板总成 - 前保险杠	1
	Q4501026	铆钉 - 紧固下角板横梁与	2	30	CQ1501025F6	螺栓	4
		纵梁		31	Q40310	弹簧垫圈	4
22	2801170 - Q3	后减振器横梁总成	1	32	Q31206135	多螺纹宽系列“U”型螺母	2
	Q4501024	铆钉 - 紧固后减振器横梁	6			一牌照	
		与纵梁		33	CQ1500616	螺栓	2
23	2801182 - B1	后横梁 - 后钢板弹簧	1	34	CQ1500820F6	螺栓	12
24	2801184 - B1	上角板 - 后簧后横梁	2	35	Q40308	弹簧垫圈	12
25	2801186 - B1	下角板 - 后簧后横梁	2	36	Q40208	大垫圈	12
				37	2806016 - 1H7	前托钩	1

1041K26L

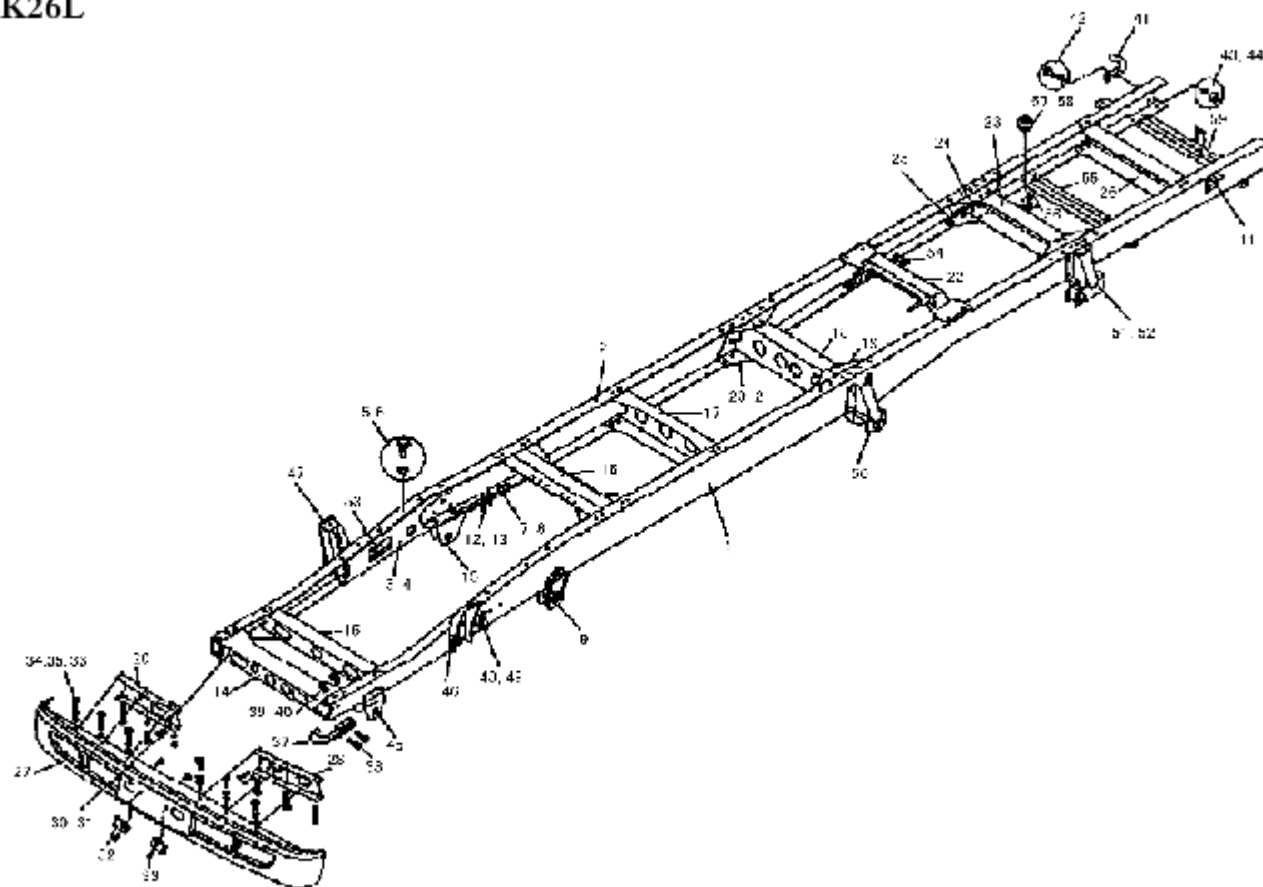

图20 车架 (轴距2850)

20.车架 (轴距2850)

序号	零件号	零件名称	数 量
38	CQ1501445	螺栓	2
39	Q40314	弹簧垫圈	2
40	CQ34014	螺母	2
41	2806017 - B1	后拖钩	1
42	CQ1501245	螺栓	2
43	Q40312	弹簧垫圈	2
44	CQ34012	螺母	2
45	2902440 - Q3	前支架总成 - 前钢板弹簧	2
	Q4501026	铆钉 - 紧固前簧前支架与纵梁	4
46	2905405 - Q3	左上支架 - 前减振器	1
47	2905410 - Q3	右上支架 - 前减振器	1
	Q4501026	铆钉	8
48	3506113 - B1B1	左上支架 - 前制动软管	1
49	3506114 - B1B1	右上支架 - 前制动软管	1
	Q4501020	铆钉 - 紧固前制动软管支架与纵梁	4
50	2912440 - Q3	前支架总成 - 后钢板弹簧	2
	Q4501030	铆钉 - 紧固后簧前支架下角板与纵梁	8
	Q4501032	铆钉 - 紧固后簧前支架下角板与纵梁	2
	Q4501034	铆钉 - 紧固后簧前支架下	2

序号	零件号	零件名称	数 量
51	2912485 - Q3	角板与纵横梁 左后支架总成 - 后钢板弹簧	1
52	2912490 - Q3	右后支架总成 - 后钢板弹簧	1
	Q4501030	铆钉 - 紧固后簧后支架纵梁与上角板	8
53	5101435 - Q3	螺母板总成	2
	Q4501022	铆钉 - 紧固螺母板总成	2
54	3506221 - B1	支架 - 后制动软管	1
	Q4501020	铆钉 - 紧固支架与纵梁	1
55	3105078 - B1	横梁 - 备胎升降器	1
	Q4501022	铆钉 - 紧固横梁与纵梁	2
56	CQ1501025	螺栓 - 紧固备胎升降器横梁	2
57	Q40310	弹簧垫圈	2
58	CQ34010	螺母	2
59	3105075 - B1	横梁与支架总成 - 备胎升降器	1
	Q4501022	铆钉 - 紧固横梁与纵梁	4

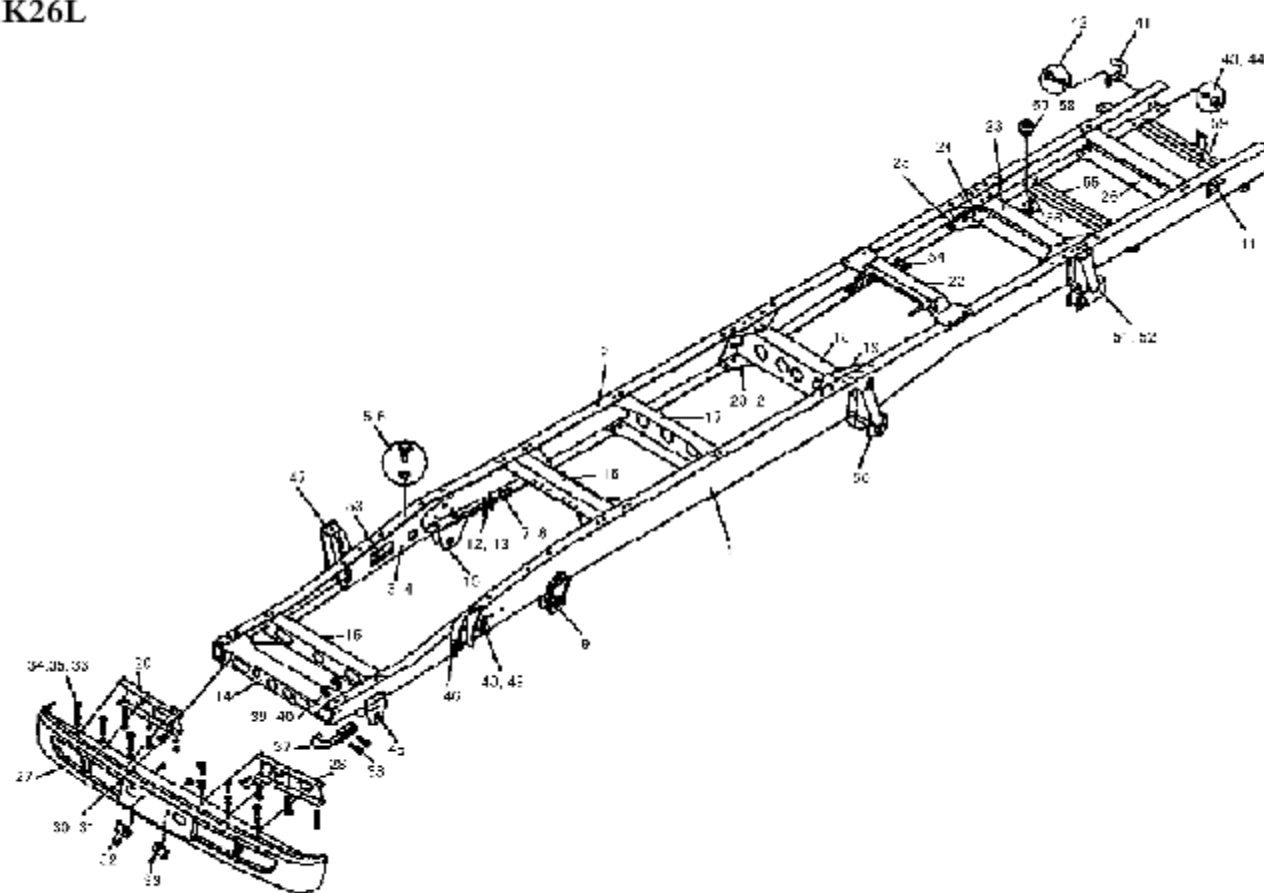

图21 车架 (轴距3100)

21.车架 (轴距3100)

序号	零件号	零件名称	数 量
*	2800010-2H7	车架及支架总成 (1041K26L2-II, 1047K26L2-II)	1
*	2800010A6H7	车架及支架总成 (1041K26L2R5-II)	1
	2801015-2H7	左纵梁总成 (1041K26L2-II, 1047K26L2-II)	1
	2801015A6H7	左纵梁总成 (1041K26L2R5-II)	1
	2801020-2H7	右纵梁总成 (1041K26L2-II, 1047K26L2-II)	1
	2801020A6H7	右纵梁总成 (1041K26L2R5-II)	1
1	2801021-2H7	左纵梁 (1041K26L2-II, 1047K26L2-II)	1
	2801021A6H7	左纵梁 (1041K26L2R5-II)	1
2	2801022-2H7	右纵梁 (1041K26L2-II, 1047K26L2-II)	1
	2801022A6H7	右纵梁 (1041K26L2R5-II)	1
18	2801062-Q5	前横梁-后钢板弹簧	1
20	2801163-Q5	左下角板-后簧前横梁	1
21	2801164-Q5	右下角板-后簧前横梁	1

序号	零件号	零件名称	数 量

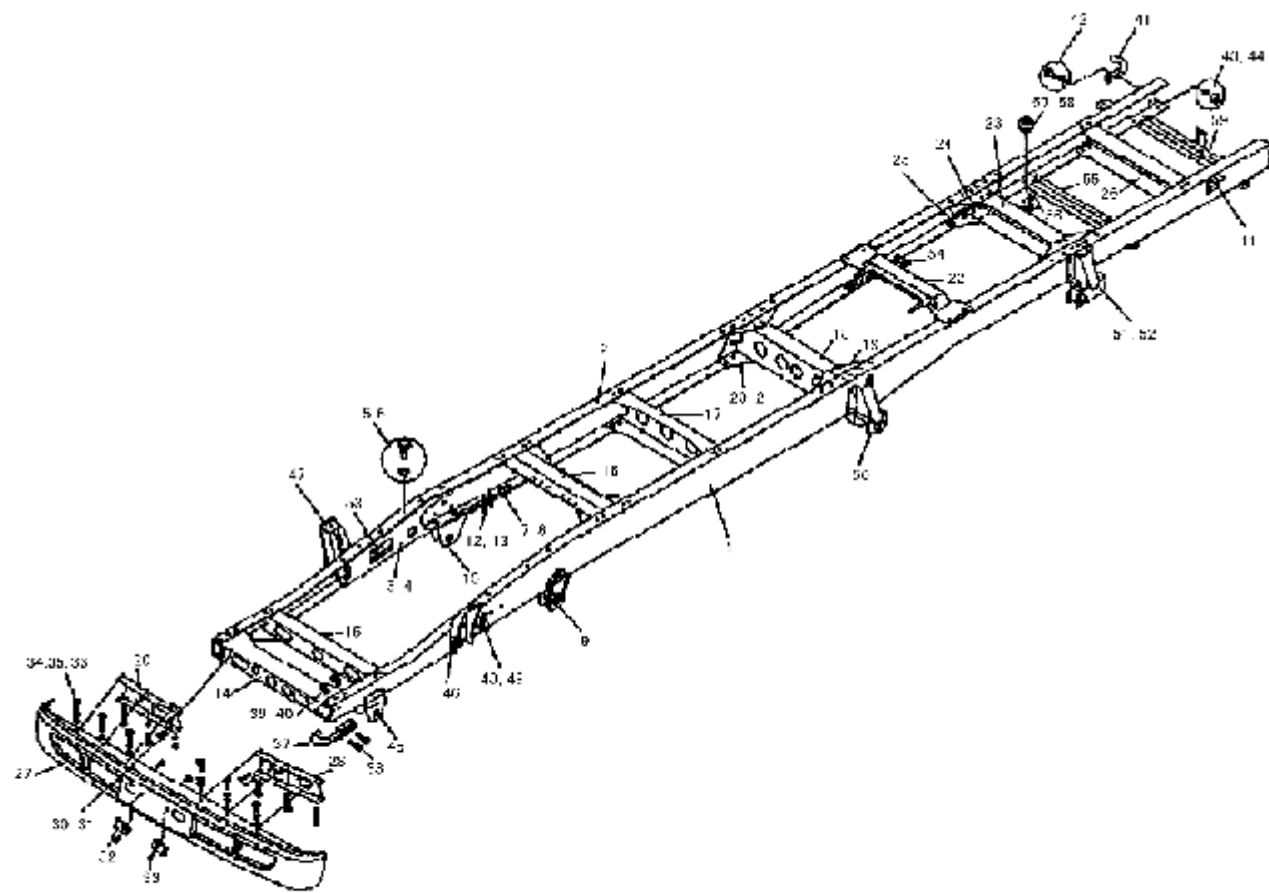
其余序号项内容同 J641K26L 车



图22 前悬架

22. 前悬架

序号	零件号	零件名称	数 量
* 1	2902010 - Q7	前钢板弹簧总成	2
*	2902011 - Q7	前钢板弹簧第一片	2
*	2902012 - Q7	前钢板弹簧第二片	2
*	2902013 - Q7	前钢板弹簧第三片	2
*	2902014 - Q7	前钢板弹簧第四片	2
*	2902016 - Q7	前钢板弹簧第五片	2
*	2902017 - Q7	前钢板弹簧第六片	2
*	2902018 - Q7	前钢板弹簧第七片	2
2	CQ34112	螺母	6
3	Q40312	弹簧垫圈	6
* 4	2912473AA1	衬套 - 后钢板弹簧	12
5	2902470 - Q3	前销总成 - 前钢板弹簧	2
6	CQ1501090	螺栓	4
7	2902068 - B1	隔管 - 钢板弹簧	4
8	2902063 - H8	夹箍 - 前钢板弹簧	4
9	CQ35010	螺母	4
10	2902462 - Q3	吊环外侧板 - 前钢板弹簧	2
11	2902460 - Q3	吊环总成 - 前钢板弹簧	2
* 12	2902411 - H8	U 形螺栓 - 前钢板弹簧	4
13	2902412 - H8	盖板 - 前钢板弹簧	2
14	CQ36116	螺母	8
15	2912413 - B1	垫圈 - 钢板弹簧 U 型螺栓	8
16	Q40312	弹簧垫圈	4

序号	零件号	零件名称	数 量
17	2902430 - Q3	软垫总成 - 前悬架	2
18	CQ1501030	螺栓	4
19	Q40310	弹簧垫圈	4
20	CQ34010	螺母	4
* 21	2905010 - 7H4	前减振器总成	2
22	2905419 - A1	橡胶软垫 - 前减振器连接杆	4
23	2905421 - A1	中间支承盘 - 前减振器连接杆	2
24	2905416 - A1	支承盘 - 前减振器	4
25	CQ34110	螺母	4
* 26	2905417 - B1	下连接销 - 前减振器	2
27	Q40118	垫圈	2
28	2905424 - B1	衬套 - 减振器下连接环	4
29	Q40212	大垫圈	2
30	CQ34112	螺母	4
31	CQ34108	螺母	2
32	2902161 - H8	中心螺栓 - 前钢板弹簧	2

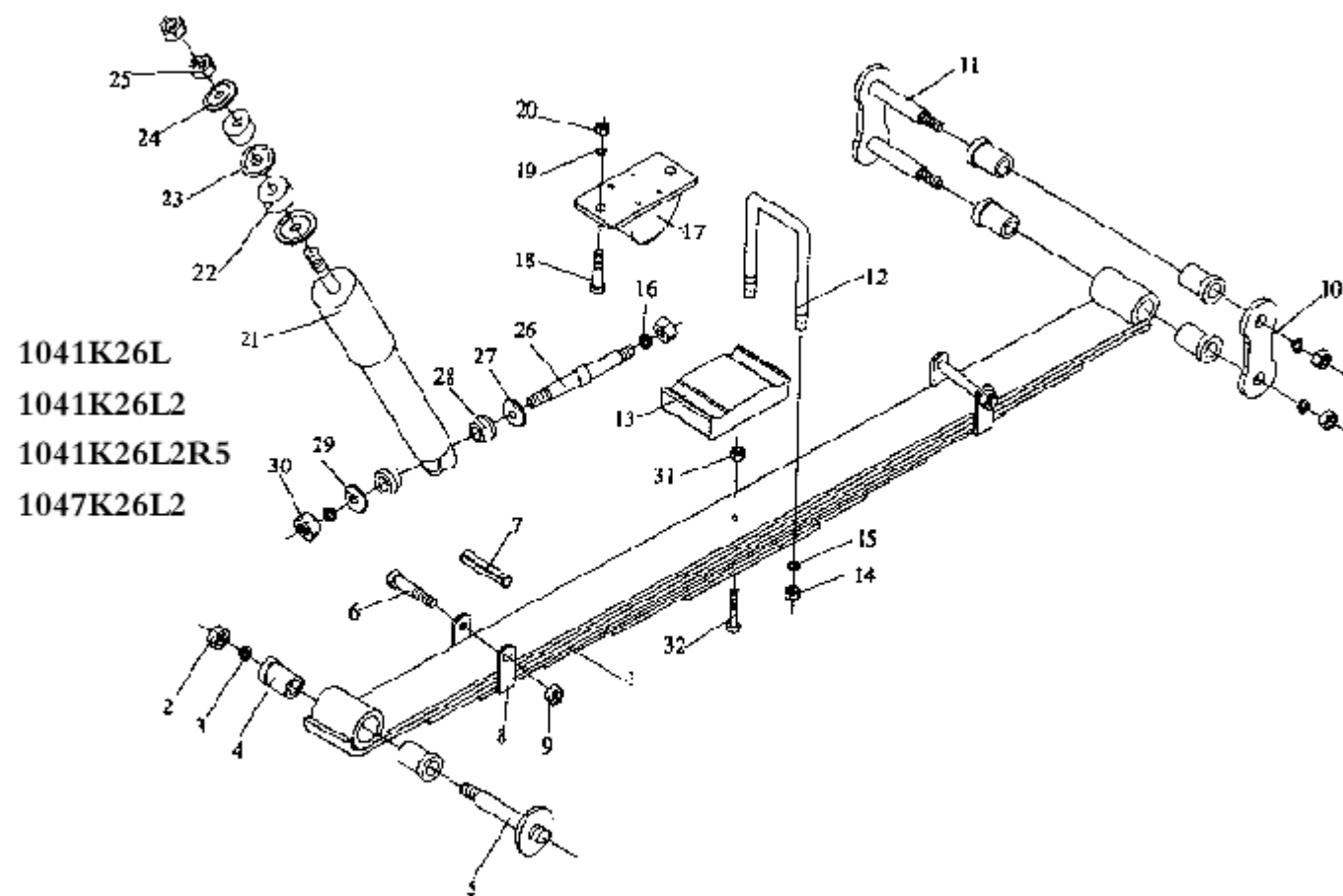
1041K26L
1041K26L2
1041K26L2R5
1047K26L2



图23 后悬架

23.后悬架

序号	零件号	零件名称	数 量
* 1	2912010 - Q7	后钢板弹簧总成	2
*	2912011 - Q7	后钢板弹簧第一片	2
*	2912012 - Q7	后钢板弹簧第二片	2
*	2912013 - Q7	后钢板弹簧第三片	2
*	2912014 - Q7	后钢板弹簧第四片	2
*	2912016 - Q7	后钢板弹簧第五片	2
	2912017 - Q7	后钢板弹簧第六片	2
	2912018 - Q7	后钢板弹簧第七片	2
	2912019 - Q7	后钢板弹簧第八片	2
2	CQ34116	螺母	6
3	Q40316	弹簧垫圈	6
* 4	2912122 - Q3	衬套 - 后钢板弹簧	12
5	2912470 - Q3	前销总成 - 后钢板弹簧	2
6	CQ1501090	螺栓	6
7	2902068 - B1	隔管 - 钢板弹簧	6
8	2912063 - H8	夹箍 - 后钢板弹簧第四片	4
9	CQ35010	螺母	6
10	2912066 - Q7	夹箍 - 后钢板弹簧第七片	2
11	2912413 - B1	垫圈 - 钢板弹簧 U 形螺栓	8
12	2912462 - Q3	吊环外侧板 - 后钢板弹簧	2
13	2912460 - Q3	吊环总成 - 后钢板弹簧	2
* 14	2912411A1H7	U 型螺栓 - 后钢板弹簧	4
15	2902412 - Q7	盖板 - 后钢板弹簧	2

序号	零件号	零件名称	数 量
16	CQ36116	螺母	8
17	Q40310	弹簧垫圈	4
* 18	2912430 - Q3	软垫总成 - 后悬架	2
19	CQ1501030	螺栓	4
20	Q40312	弹簧垫圈	4
21	CQ34010	螺母	4
22	CQ34112	螺母	4
* 23	2915010 - 1H7	后减振器总成	2
24	Q40118	垫圈	4
25	2905424 - B1	衬套 - 减振器下连接环	8
26	Q40212	大垫圈	4
27	2915415 - Q3	去架总成 - 后减振器下连接销	2
28	CQ34108	螺母	2
29	2912161 - Q7	中心螺栓 - 后钢板弹簧	2
* 30	2912417 - B1	压板 - 后钢板弹簧	2
* 31	2910310 - 1H7	辅助钢板弹簧总成	2
32	2913401A1H7	垫板 - 辅助钢板弹簧	2
* 33	2913441A1H7	前支架 - 辅助钢板弹簧	2
* 34	2913442A1H7	后支架 - 辅助钢板弹簧	2
35	CQ1501030	螺栓	12

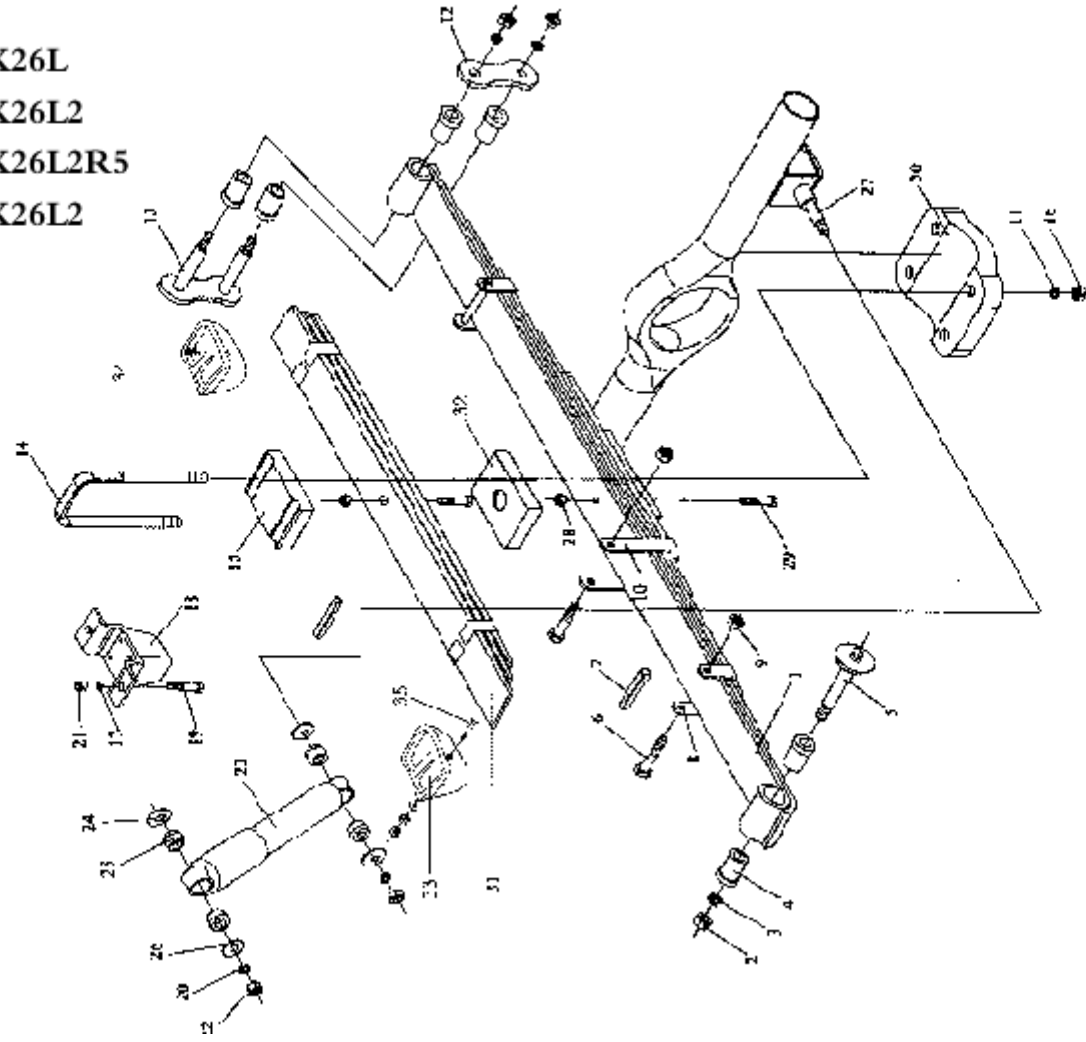
1041K26L
1041K26L2
1041K26L2R5
1047K26L2



图24 前轴及转向节

24.前轴及转向节

序号	零件号	零件名称	数 量
	3000915 - BHO	前轴总成	
* 1	3001011 - B1	前轴	1
* 2	Q550522	半圆键	2
* 3	3001017AB1	左转向节	1
4	Q5005045	开口销	2
5	3001128 - B1	转向节螺母锁紧垫片	2
6	3001024 - B1	转向节螺母	2
7	CQ70001	直通式滑脂嘴	4
8	3001033 - B1	楔形锁销 - 转向节主销	2
9	CQ34108	螺母	2
10	Q40308	弹簧垫圈	2
11	CQ34108	螺母	2
12	CQ1510825	螺栓	2
*13	3001018AB1	右转向节	1
14	3001058 - B1	螺栓 - 车向节制动底板	8
15	Q40312	弹簧垫圈	8
16	CQ34112	螺母	8
*17	3001019 - B1	主销 - 转向节	2
*18	3001016AB1A1	转向节衬套	4
*	3001016AB1	转向节衬套	4
19	3001048 - B1	圈 - 前轴及转向节	按需要
	3001049 - B1	圈 - 前轴及转向节	按需要
*20	198905K	止推轴承	2

序号	零件号	零件名称	数 量
21	CQ72132	塞片 - 转向节主销	4

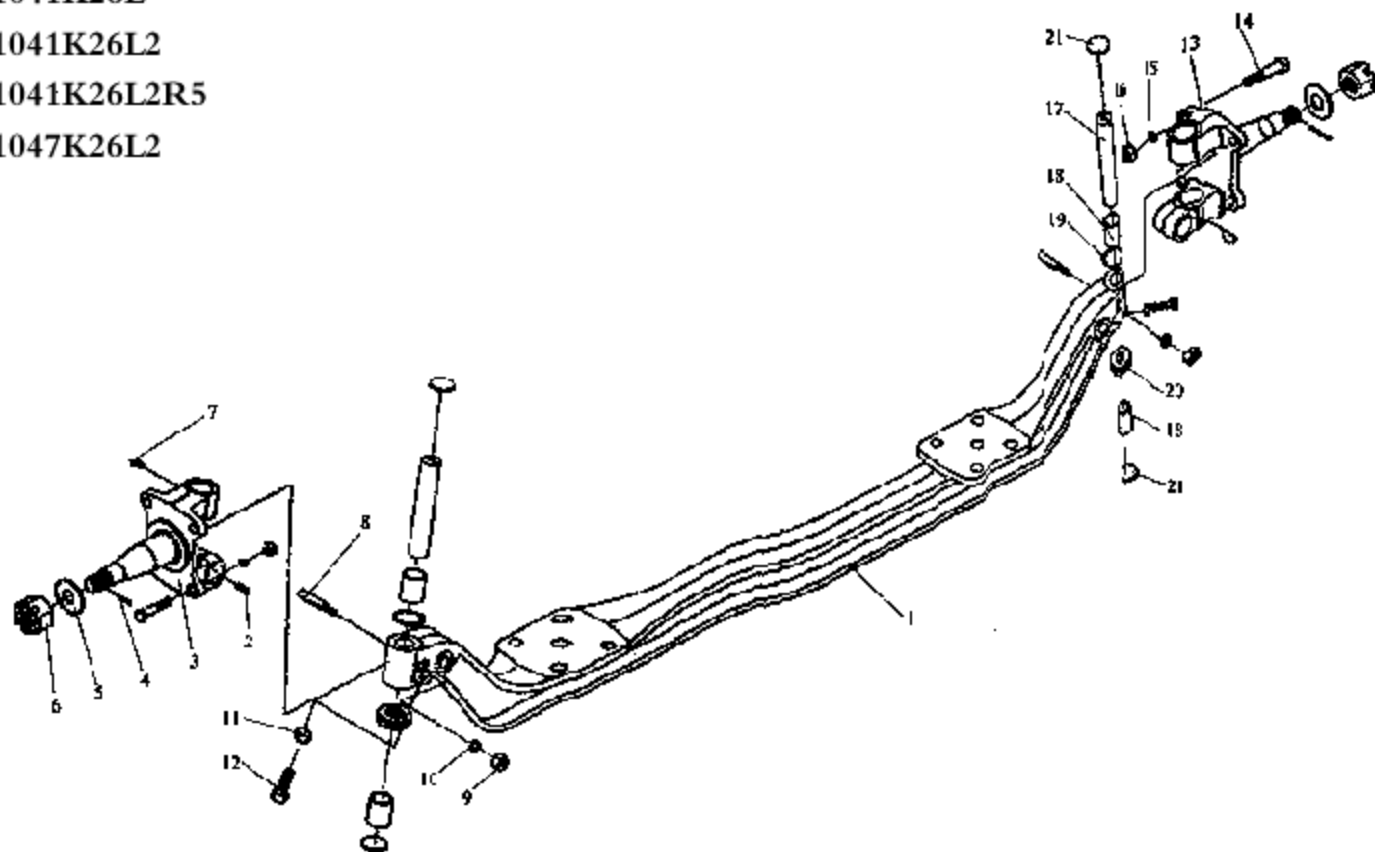
1041K26L
1041K26L2
1041K26L2R5
1047K26L2



图25 纵拉杆

25. 纵拉杆

序号	零件号	零件名称	数量
* 1	3003010 - Q3	转向纵拉杆总成(动力转向用)	1
	3003016 - Q3	转向纵拉杆(动力转向用)	1
	3003020 - A1	接头总成 - 转向纵拉杆	2
2	3003069 - A1	盖 - 转向拉杆接头	2
3	3003068 - A1	弹簧 - 转向拉杆接头	2
4	3003064 - A1	下球头碗 - 转向拉杆接头	2
* 5	3003032AA1	球头销 - 转向拉杆	2
6	Q5003030	开口销	2
7	3003063 - A1	上球头碗 - 转向拉杆接头	2
8	3003018AA1	接头 - 转向拉杆	2
9	3003072 - A1A1	转向拉杆球头密封套	2
10	3003024 - A1	卡簧 - 转向拉杆接头	2
11	CQ38714	六角槽形扁螺母	2
* 12	3003041AQ3	转向摇臂(动力转向用)	1
13	Q70306	直通式压注油杯	2
14	CQ1601040	螺栓	2
15	CQ34010	螺母	2
16	Q40310	弹簧垫圈	2
17	3003028 - A1	环箍 - 转向纵拉杆	2
18	3003074 - A1	密封圈 - 转向拉杆球头密封套	2

序号	零件号	零件名称	数 量

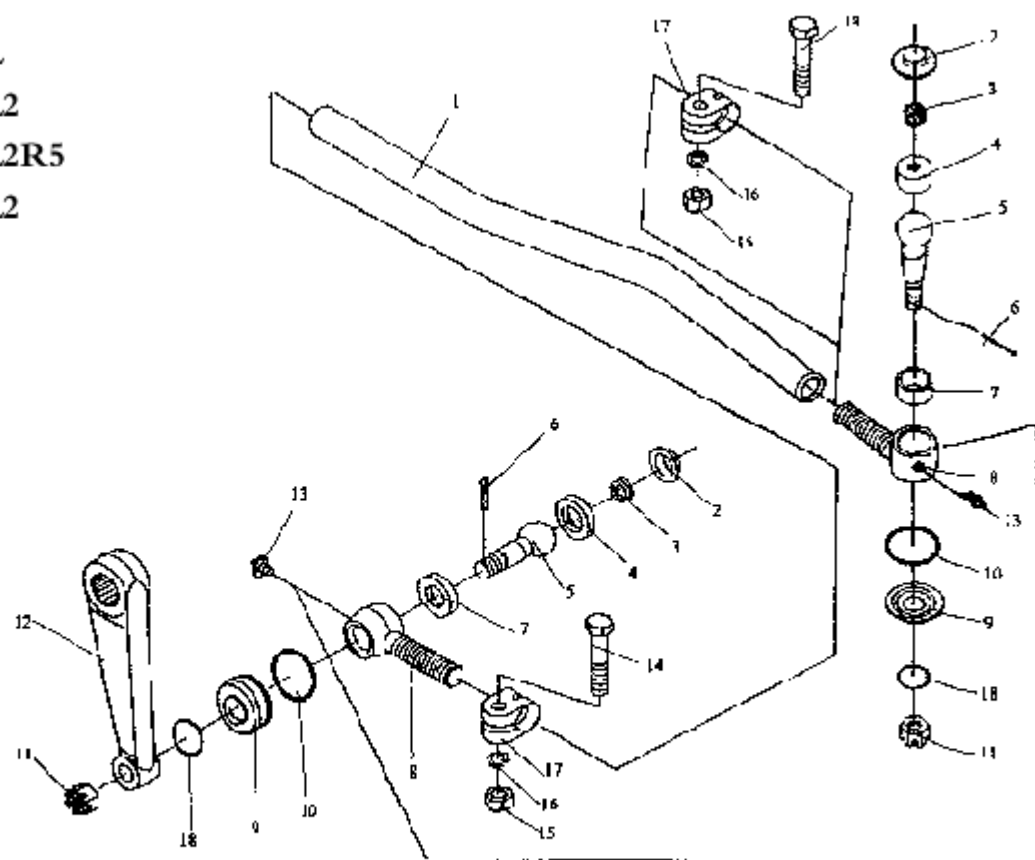
1041K26L

1041K26L2

1041K26L2R5

1047K26L2



图26 横拉杆

26. 橫拉杆

序号	零件号	零件名称	数量
*	3003050A B1	转向横拉杆总成	1
1	3003054 - B1	转向横拉杆	1
2	3003061A B1	左接头 - 转向横拉杆	1
3	CQ34010	螺母	4
4	Q40310	弹簧垫圈	4
5	CQ1601050	螺栓	4
6	Q70306	直通式压注油杯	2
7	3003069 - A1	盖 - 转向拉杆接头	2
8	3003068 - A1	弹簧 - 转向拉杆接头	2
9	3003064 - A1	下球头碗 - 转向拉杆接头	2
10	3003032A A1	球头销 - 车向拉杆	2
11	Q5003030	开口销	2
12	3003063 - A1	上球头碗 - 转向拉杆接头	2
13	3003024 - A1	卡簧 - 转向拉杆接	2
14	3003072 - A1A1	转向拉杆球头密封套	2
15	CQ38714	六角槽形扁螺母	2
*16	3001031 - B1	左转向节臂	1
17	CQ38120	六角槽形螺母	2
18	Q5004035	开口销	2
*19	3001032 - B1	右转向节臂	1
20	3003062A B1	右接头 - 转向横拉杆	1
21	3003074 - A1	密封圈 - 转向拉杆球头密封套	2

序号	零件号	零件名称	数 量

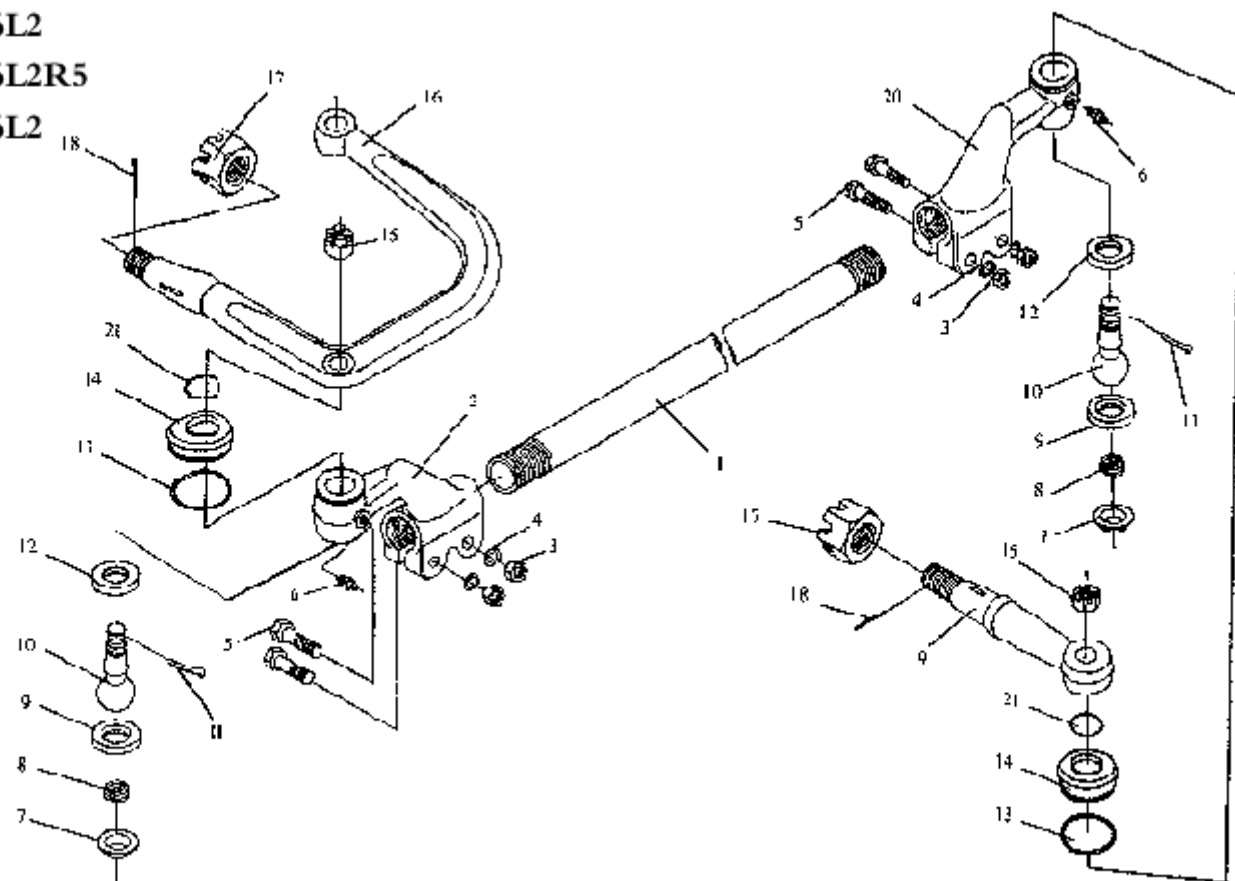
1041K26L
1041K26L2
1041K26L2R5
1047K26L2



图27 车轮及轮胎

27. 车轮及轮胎

序号	零件号	零件名称	数 量
	3101010-B1	车轮及轮胎总成	7
1	3101027-B1	挡圈-5.50F-16 车轮	7
* 2	3106010-B1	6.50-16 8 层级斜交胎	7
3		外胎	7
4		内胎	7
5		垫带	7
* 5	3101015-B1	轮辋与轮毂总成	7

序号	零件号	零件名称	数 量

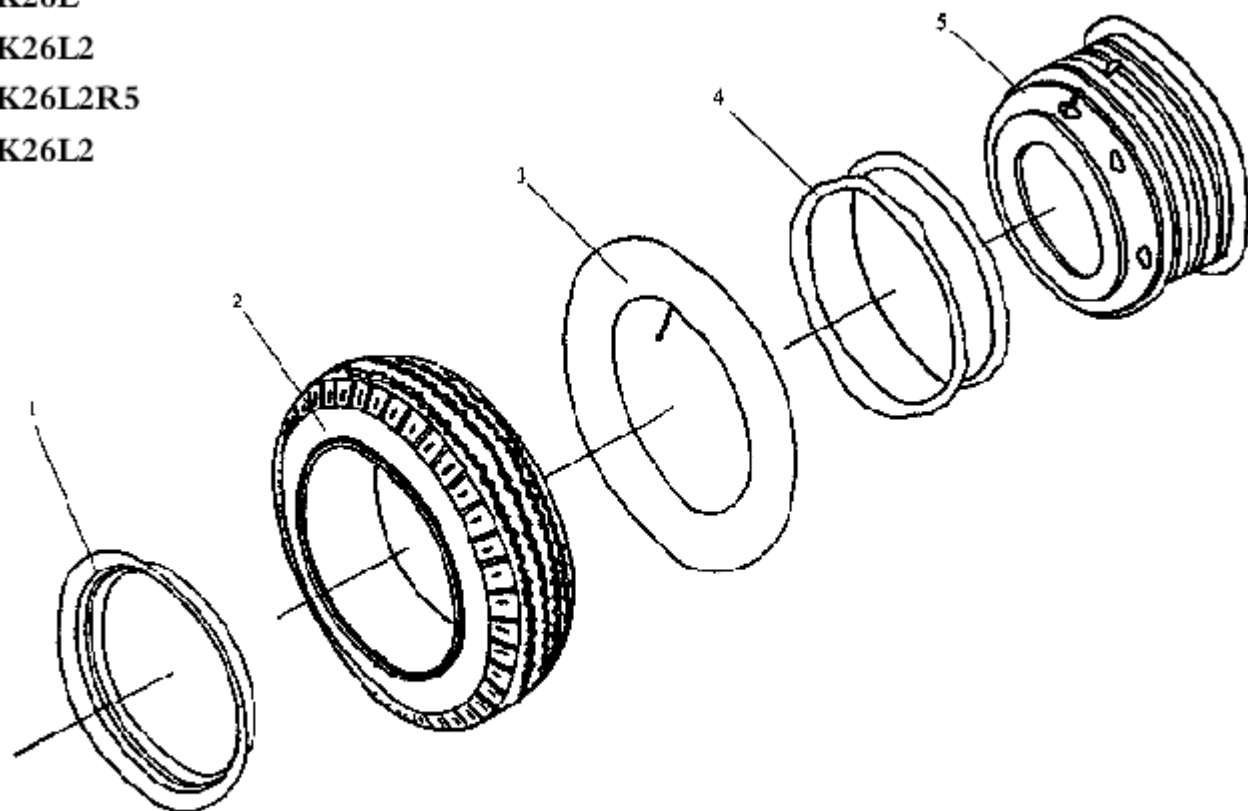
1041K26L
1041K26L2
1041K26L2R5
1047K26L2



图28 备胎升降器

28. 备胎升降器

序号	零件号	零件名称	数 量
*	3105010-B1	备胎升降器总成	1
1	3105015-A1	外壳总成-备胎升降器	1
2	3105040-A1	底盖总成-备胎升降器	1
3	3105034-A1	链轮-备胎升降器	1
4	3105030-A1	主动齿轮-备胎升降器	1
5	3105041-A1	轴-备胎升降器	1
6	Q5004020	开口销	1
7	Q40116	垫圈	1
8	Q214068	螺钉	2
	3105050-B1	备胎托架及链条总成-备胎升降器	1
9	3105064-A1	链条-备胎托架	1
10	3105067-A1	吊耳-备胎托架	1
11	3105052-A1	弹簧-备胎托架	1
12	3105051-B1	备胎托架-备胎升降器	1
13	3105053-A1	弹簧挡板-备胎托架	1
14	3105066-A1	链条卡-备胎升降器	1

序号	零件号	零件名称	数 量

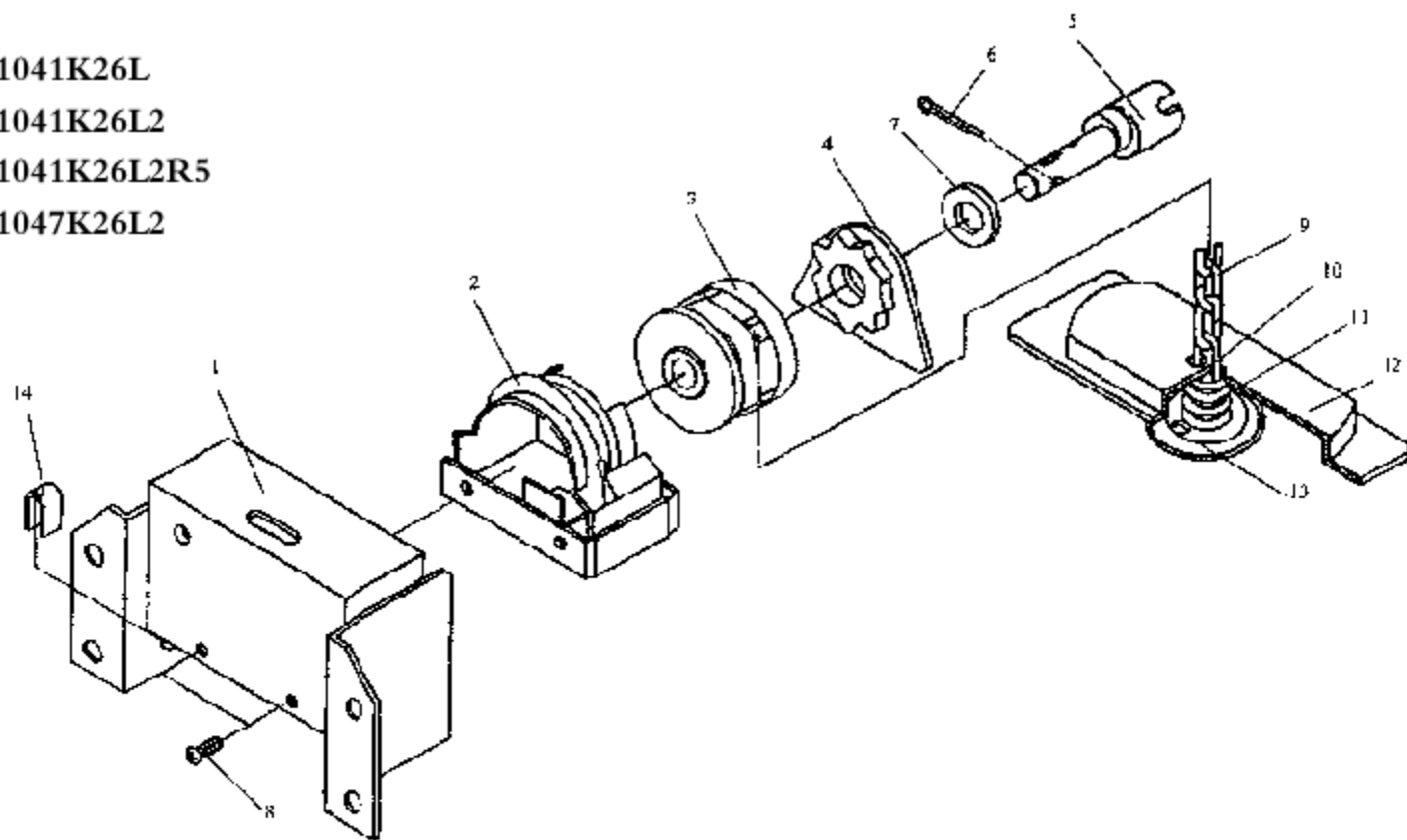
1041K26L
1041K26L2
1041K26L2R5
1047K26L2



图29 转向装置 (动力转向)

29.转向装置(动力转向)

序号	零件号	零件名称	数 量
*1	3402010BQ3	转向盘总成	1
2	CQ35114	六角扁螺母	1
3	Q40414	轻型弹簧垫圈	1
7	3400024 - Q3	圆锥螺旋弹簧	1
8	3400023 - Q3	弹簧座 - 转向轴	1
9	3404032 - Q3	丝杆	1
10	Q43119	弹性挡圈	2
11	3404031 - Q3	上滑动轴	1
12	3404021 - Q3	限位销	1
13	3404034 - Q3	锁销	2
14	3404033 - Q3	下滑动轴	1
15	Q43650	弹性挡圈	1
16	3404050 - Q3	上转向柱管及调整支架总成	1
17	3404069 - Q3	垫圈	2
18	3404068 - Q3	螺栓轴	2
19	3404064 - Q3	衬套	2
20	Q5100825	平头销	1
21	3404167 - Q3	上拉簧	1
22	3404040 - Q3	花键套及万向节总成	1
23	CQ1600840	六角螺栓	2
24	Q40308	弹簧垫圈	8

序号	零件号	零件名称	数 量
25	CQ34008	六角螺母	4
26	3404138 - Q3	长六角螺栓	1
27	3404070 - Q3	下转向柱管及支架总成	1
28	3404166 - Q3	下拉簧	1
29	Q43640	开口挡圈	1
30	3404150 - Q3	垫板总成	1
31	CQ1500612	六角头导颈螺栓	2
32	3404130 - Q3	转向轴托架总成	1
33	3404140 - Q3	轴总成 - 角度调整手柄	1
34	3404145 - Q3	角度调整手柄总成	1
35	Q43660	开口挡圈	1
36	3404164 - Q3	定位爪	1
37	3404169 - Q3	垫圈	1
38	3404168 - Q3	波形弹性垫圈	1
39	Q5002020	开口销	2
40	Q40106	垫圈	2
41	Q5100625	销轴	1
42	CQ1500816	六角头导颈螺栓	2
43	3404153 - Q3	扭簧	1
44	CQ1600855	六角螺栓	1
45	CQ1500814	六角头导颈螺栓	2
46	Q43117	弹性挡圈	2
47	3404118 - Q3	碟形垫圈	2
48	3404119 - Q3	隔套	1
49	3404100 - Q3	转向传动轴带滑动轴总成	1

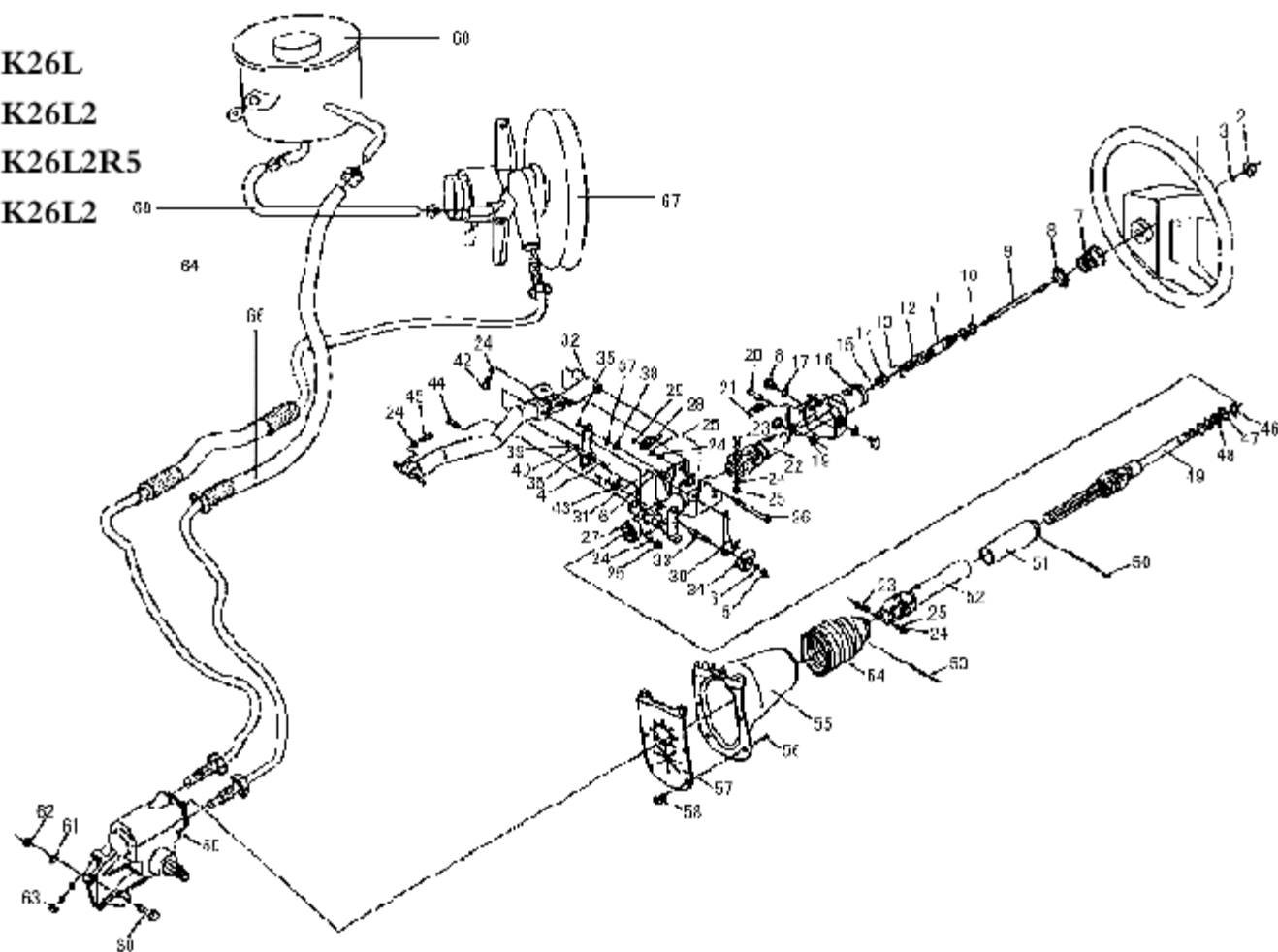
1047K26L2

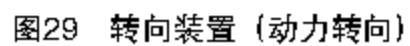

29. 转向装置(动力转向)

序号	零件号	零件名称	数量
50	ZD150×4	扎带	1
*51	3404114 - Q3	防尘套	1
52	3404120 - Q3	滑动套及万向节总成	1
53	ZD180×8	扎带	1
54	3400018 - Q3	密封套	1
55	3400014 - Q3	防尘罩	1
56	CQ2716316	十字槽盘头自攻螺钉	6
57	3400012 - Q3	防尘垫	1
58	3400016	固定卡	6
59	3411010 - HQ7	动力转向器总成	1
60	CQ1501235	六角头导颈螺栓	3
61	Q40312	弹簧垫圈	4
62	CQ34012	六角螺母	3
63	CQ1501225	六角头导颈螺栓	1
*64	3406030 - HQ7	动力转向高压油管总成	1
*65	3406040 - HQ7	动力转向回油管带接头	1
*66	3406042 - HQ7	动力转向回油管连接管	1
*67	3408010 - X2	储油罐	1
*68	3407010 - X2	动力转向泵	1
*69	3406011 - X2	油管	1

序号	零件号	零件名称	数 量

1041K26L
 1041K26L2
 1041K26L2R5
 1047K26L2



图30 前制动器

30.前制动器

序号	零件号	零件名称	数 量	序号	零件号	零件名称	数 量
*	3501015 - B1	前左制动器总成	1	12	3501358 - B1	调整螺钉	4
*	3501020 - B1	前右制动器总成	1	13	3501355 - B1	调整轮总成	4
1	3501025 - B1	前左制动底板总成	1	14	3501349 - B1	防尘罩 - 制动轮缸	4
	3501030 - B1	前右制动底板总成	1	15	3501346 - B1	前制动活塞	4
2	3501034 - B1	前制动器挡油盘衬垫	2	16	3501347 - A1	皮圈 - 前制动轮缸	4
3	3501036 - B1	前左制动器挡油盘	1	17	3501341 - B1	前左制动器轮缸壳体	2
	3501036 - B1	前右制动器挡油盘	1		3501342 - B1	前右制动器轮缸壳体	2
4	3501390 - B1	制动蹄片及摩擦片总成	4	18	3501359 - B1	弹簧锁片	4
	3501395 - B1	制动蹄片总成	4	19	Q40305	弹簧垫圈	4
*	3501407 - B1	制动摩擦片	4	20	Q214058	螺钉 - 紧固弹簧锁片用	4
	Q4760510	铆钉	48	21	3501361 - A1	塞头	6
5	3501436 - B1	制动蹄回位弹簧	4	22	3501362 - A1	放气螺钉	2
6	3501412 - B1	制动蹄定位弹簧	4	23	3501363 - A1	放气螺钉帽	2
7	3501413 - B1	制动蹄定位弹簧座	8				
8	3501066 - B1	制动底板调整孔堵塞	4				
9	3501411 - B1	制动蹄定位销钉	4				
10	CQ1500816	螺栓 - 紧固制动轮缸用	16				
11	Q40308	弹簧垫圈	16				
*	3501305 - B1	前左制动器前置轮缸总成	1				
*	3501310 - B1	前右制动器前置轮缸总成	1				
*	3501315 - B1	前左制动器后置轮缸总成	1				
*	3501320 - B1	前右制动器后置轮缸总成	1				

1041K26L
1041K26L2
1041K26L2R5
1047K26L2

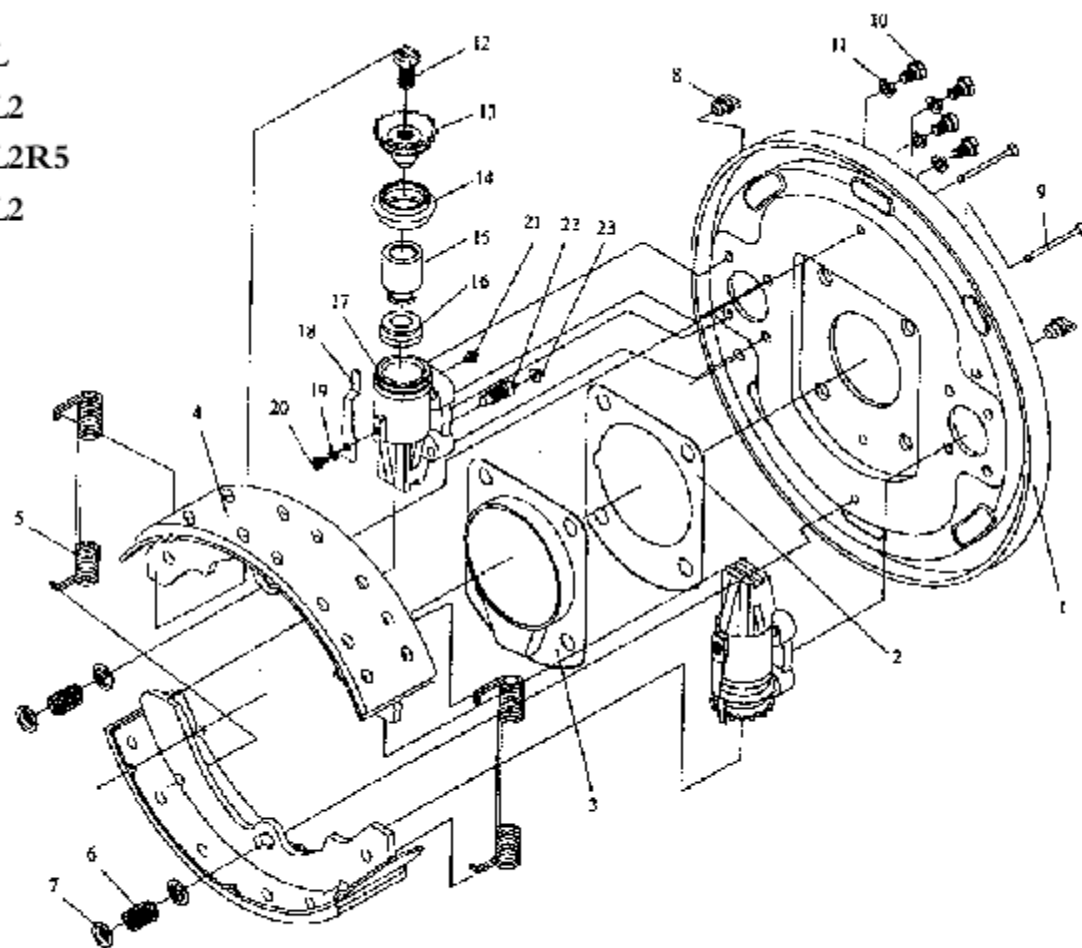

图31 前轮毂及制动鼓

31.前轮裂及制动鼓

序号	零件号	零件名称	数 量
	3501565 - B1B1	制动鼓带前左轮钹总成	1
	3501570 - B1B1	制动鼓带前右轮钹总成	1
* 1	3103011 - B1	前轮轮钹	2
* 2	3103091 - B1	前轮钹盖	2
* 3	7305E	前轮钹外轴承	2
* 4	7508E	前轮钹内轴承	2
* 5	3103084 - B1	前轮钹油封圈	2
6	3103051 - B1B1	左旋螺纹螺母 - 前轮	6
7	3103052 - B1B1	柱螺栓 - 前轮	6
8	3103056 - B1	左旋螺纹螺母 - 车轮	6
9	3103058 - B1	螺母 - 车轮	6
10	3103080 - B1	前轮钹油封	2
* 11	3501571 - B1	制动鼓	2
12	Q2541020	十字槽沉头螺钉 - 紧固制 动鼓	4
13	CQ35118	螺母	12

序号	零件号	零件名称	数 量

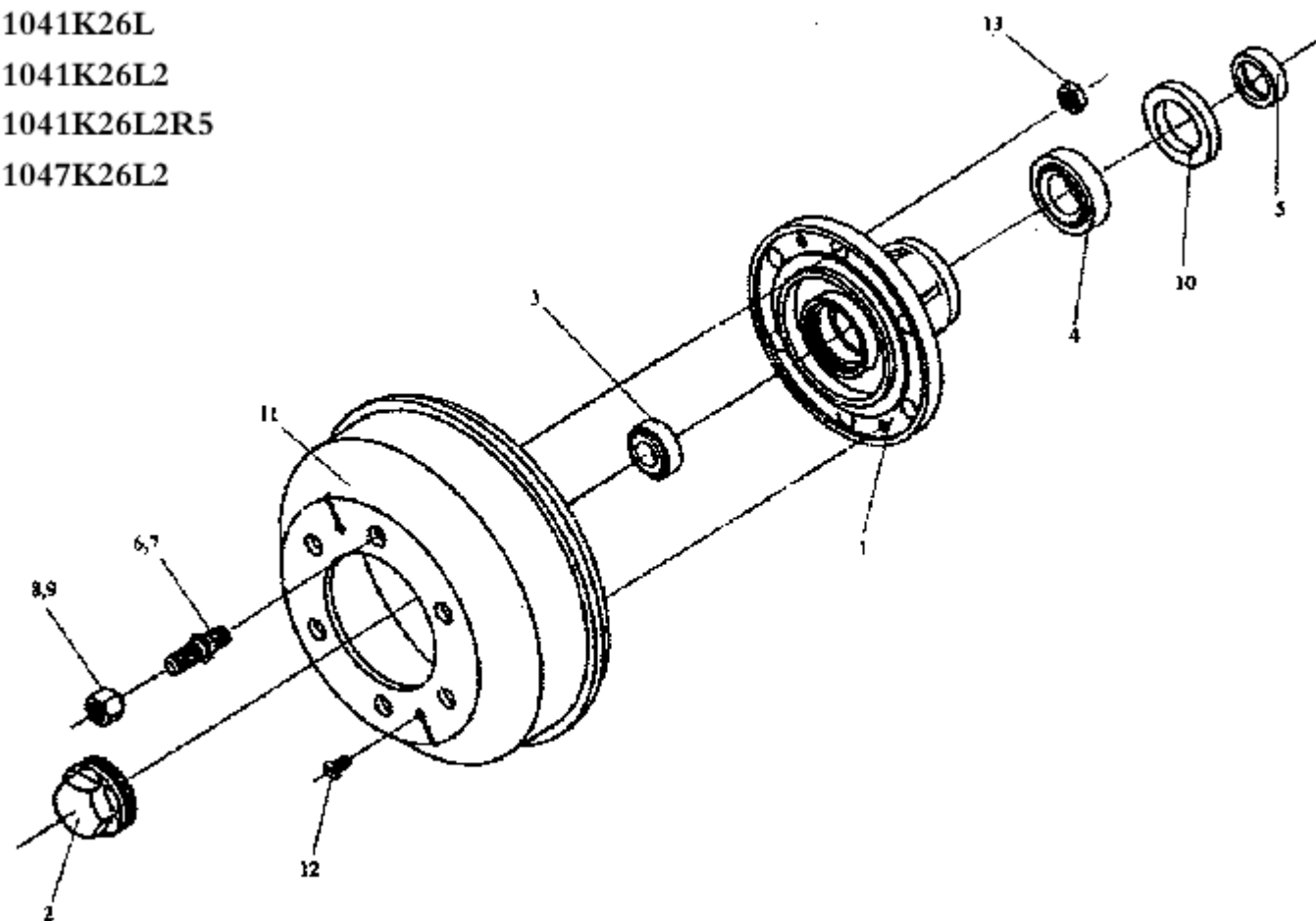
1041K26L
1041K26L2
1041K26L2R5
1047K26L2



图32 后制动器

32. 后制动器

序号	零件号	零件名称	数 量
*	3502015 - HQ7	后左制动器总成	1
*	3502020 - HQ7	后右制动器总成	1
1	XL14ZQ - 03 - IV	后左制动底板	1
	XL14ZQ - 03 - IV	后右制动底板	1
2	XL14Z - Z	制动蹄片及摩擦片总成	4
* 3	XL14ZQ - 12	制动蹄回位弹簧	4
4	XL14ZQ - 11	制动蹄 - 限位压簧	4
5	XL14ZQ - 23	制动蹄压簧座	4
6	XL14ZQ - 24 - IV	制动底板 - 调整孔胶堵	4
7	XL14ZQ - 20	制动蹄压簧拉杆	4
8	CQ15000820	螺栓 - 紧固制动轮缸用	16
9	Q40308	弹簧垫圈	16
10	XL14ZQ - Z - LI	后左制动器前置分泵	1
	XL14ZQ - Z - RI	后右制动器前置分泵	1
	XL14ZQ - Z - RII	后左制动器后置分泵	1
	XL14ZQ - Z - LII	后右制动器后置分泵	1
11	XL14ZQ - 24 - IV	后制动油盘组件	2

序号	零件号	零件名称	数 量

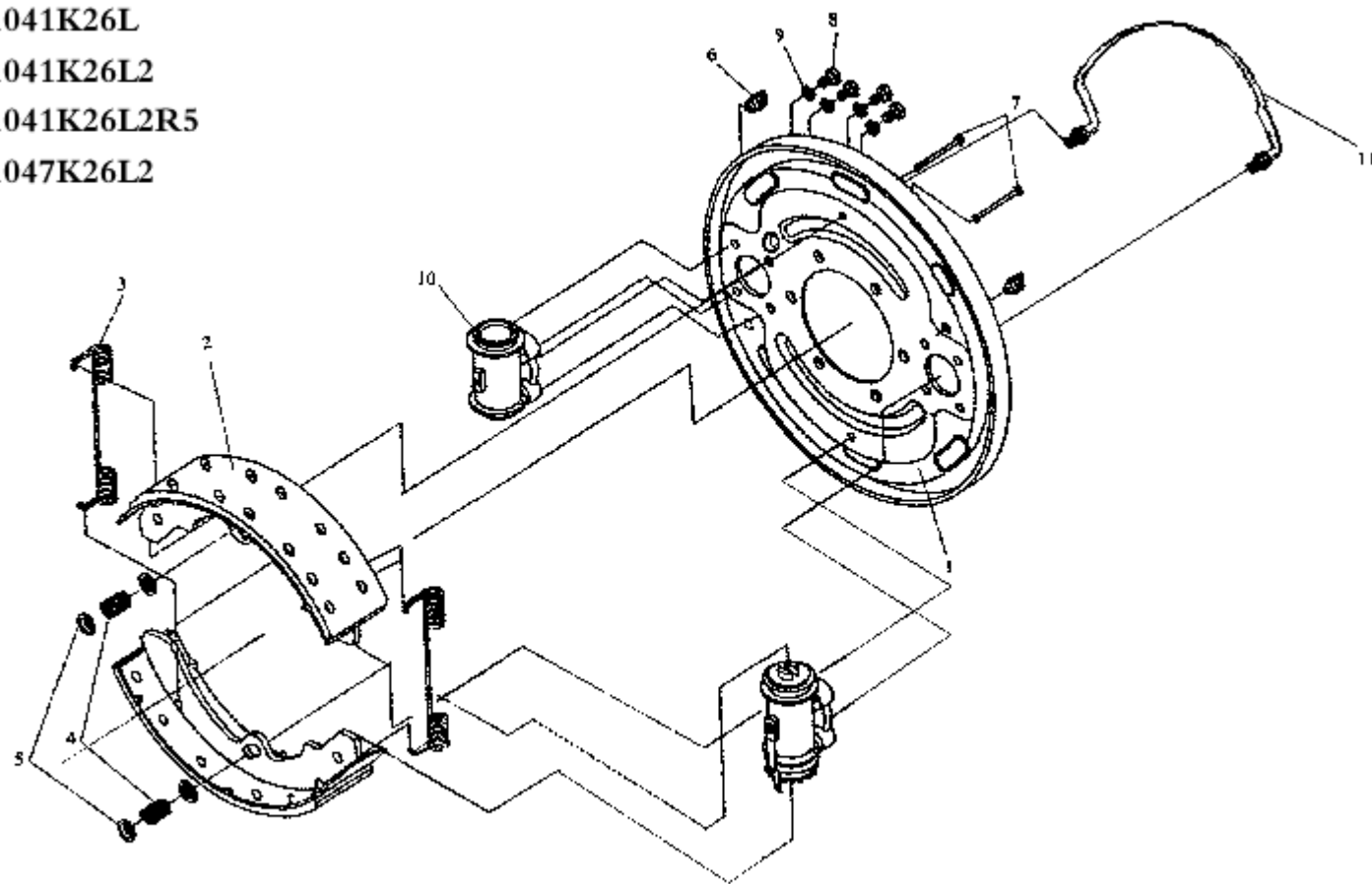
1041K26L
1041K26L2
1041K26L2R5
1047K26L2



图33 后轮毂及制动鼓

33.后轮裂及制动鼓

序号	零件号	零件名称	数 量
	3502565 - B1B1	制动鼓带后左轮刹总成	1
	3502570 - B1B1	制动鼓带后右轮刹总成	1
*1	3104070 - B1	后轮刹油封	2
*2	3104011 - B1	后轮轮刹	2
*3	7511E	后轮刹外轴承	2
*4	7512E	后轮刹内轴承	2
5	3104051 - B1B1	左旋螺纹柱螺栓 - 后轮	6
	3104052 - B1B1	柱螺栓 - 后轮	6
6	3103056 - B1	左旋螺纹螺母 - 车轮	6
	3103058 - B1	螺母 - 车轮	6
*7	3501571 - B1	制动鼓	2
8	Q2541020	十字槽沉头螺钉 - 紧固制 动鼓	4
9	3502034 - B1	浸渍纸垫 - 后制动挡油盘	2
10	3502036 - B1	后制动器挡油盘	2
11	CQ35118	螺母	12

序号	零件号	零件名称	数 量

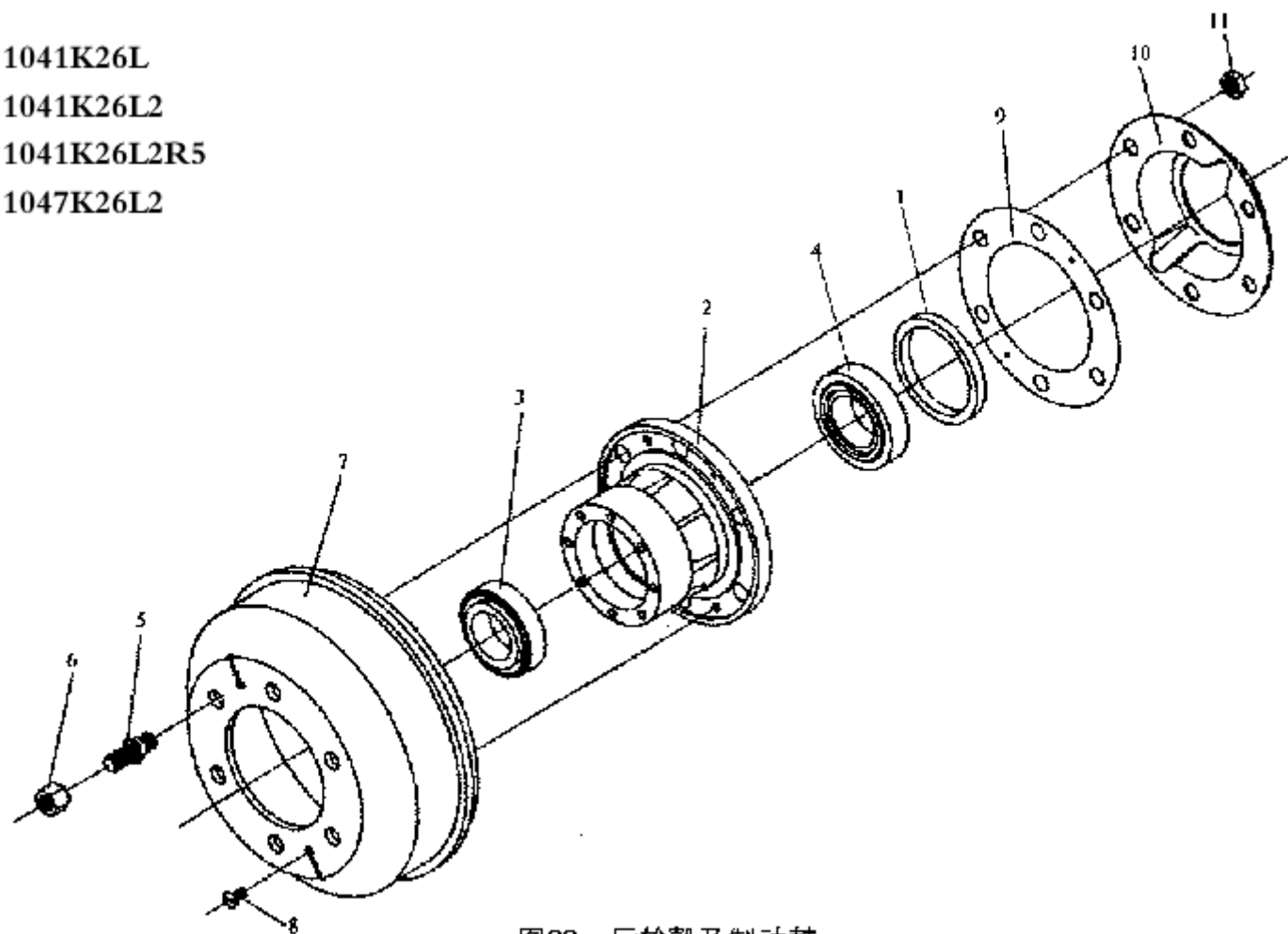
1041K26L
1041K26L2
1041K26L2R5
1047K26L2



图34 制动踏板及传动装置

34. 制动踏板及传动装置

序号	零件号	零件名称	数 量
*	3504105 - Q3	踏板支架及踏板总成	1
1	3504120 - Q3	踏板支架总成	1
2	CQ1601090	螺栓	1
3	Q40108	垫圈	2
4	Q40308	弹簧垫圈	2
5	CQ34008	六角螺母	2
6	3504191 - Q3	回位弹簧 - 制动踏板	1
7	3504183 - Q3	衬套 - 制动踏板轴	2
8	3504185 - Q3	制动踏板总成	1
9	3504193 - Q3	制动踏板轴	1
10	Q40110	垫圈	1
11	Q40310	弹簧垫圈	1
12	CQ34010	六角螺母	1
13	1602011 - Q3	橡皮套 - 离合器踏板总成	1

序号	零件号	零件名称	数 量

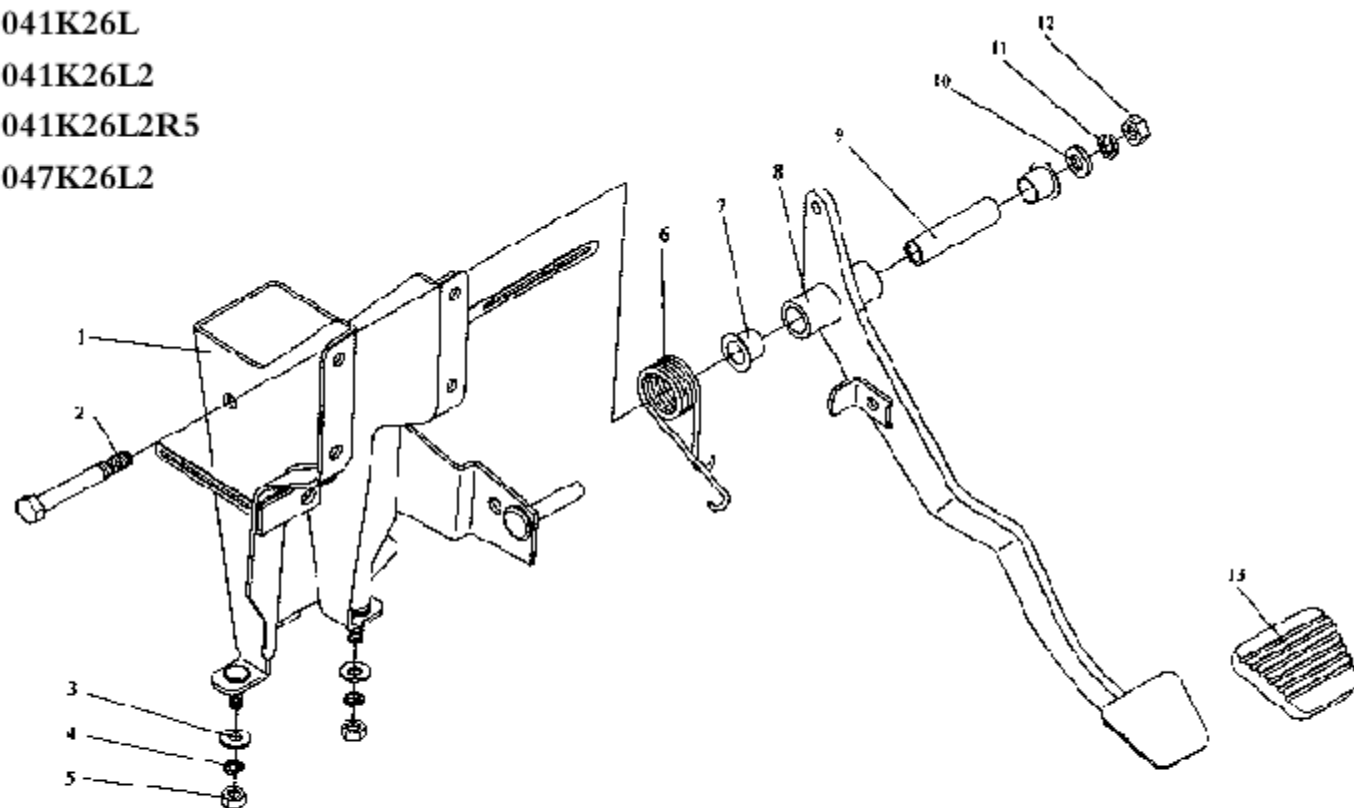
1041K26L
 1041K26L2
 1041K26L2R5
 1047K26L2



图35 贮油杯

1041K26L
1041K26L2
1041K26L2R5
1047K26L2

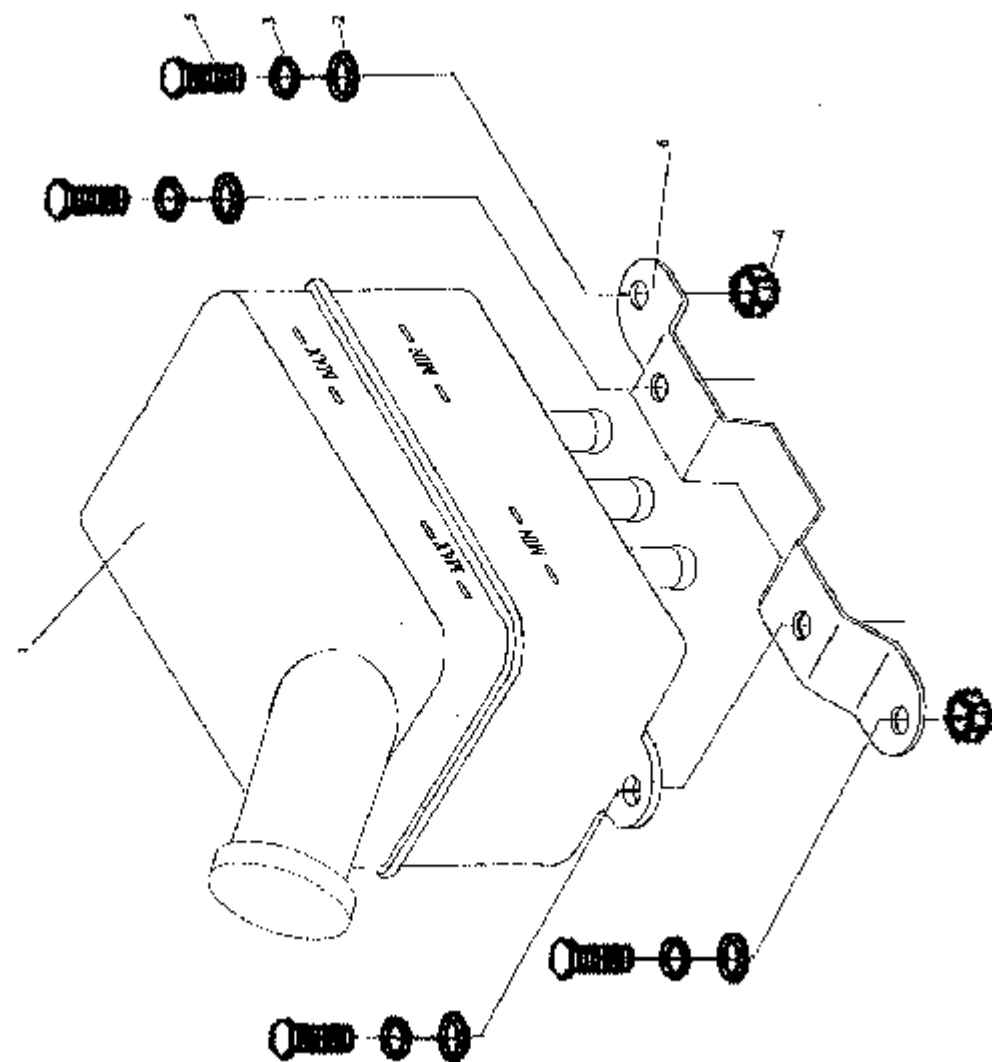

图36 真空管路

序号	零件号	零件名称	数 量
1	CQ67625	蜗杆传动式小型软管夹箍	10
*2	3506019 - Q7	真空软管 - 真空泵接真空 单向阀	1 1
3	3506035 - Q7	夹子总成	1
*4	3506070 - A1	真空单向阀总成	1
5	3506089 - A1	衬套 - 真空单向阀夹子	1
6	3506088 - Q7	夹子 - 真空单向阀	5
7	Q40108	垫圈	3
8	CQ1500820	六角头导颈螺栓	7
9	Q40308	弹簧垫圈	6
10	CQ34008	六角螺母	1
*11	3506021 - Q7	前真空软管 - 真空单向阀 三通接头	1 1
12	3506034 - A1	衬套 - 真空管单管夹片	1
13	3506033 - A1	单管夹片 - 真空管	1
14	3506030 - Q7	支架总成 - 真空管管夹片	1
15	3506022 - Q7	真空管 - 真空单向阀接三 通接头	1 1
16	3506023 - Q7	后真空软管 - 真空单向阀 三通接头	1 1
*17	3506029 - Q7	三通接头 - 真空管	1
*18	3506026 - Q7	真空软管 - 三通接头接真 空助力器	1

序号	零件号	零件名称	数 量
19	3506028 - Q3	防尘罩 - 真空管	1
*20	3506024 - Q7	真空软管 - 真空筒接三通 接头	1 2
21	CQ1500816	六角头导颈螺栓	1
22	3513010 - Q7	真空筒带支架总成	1
*	3539010 - Q3	真空助力器带制动主缸总成	1
*23	3505010 - Q3	制动主缸总成	1
*24	3510010 - Q3	真空助力器总成	1

1041K26L
1041K26L2
1041K26L2R5

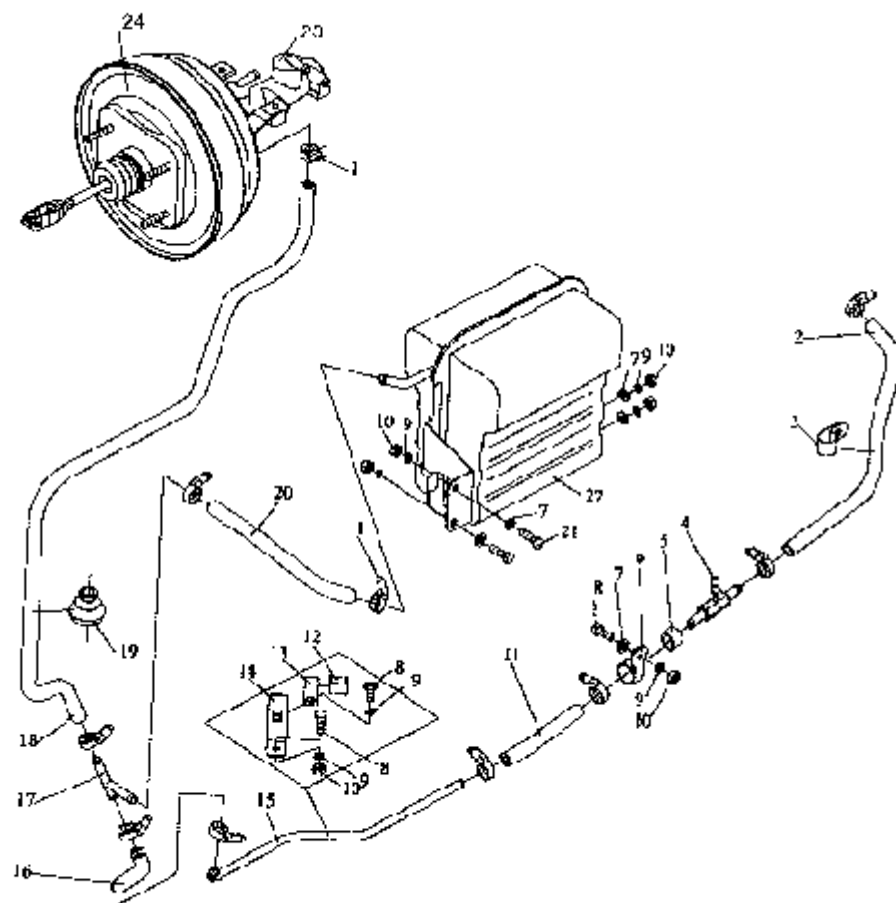

图37 制动管路 (翻转)

37.制动管路(翻转)

序号	零件号	零件名称	数 量
* 1	3506055 - Q3	输液胶管总成 - 贮油杯中 胶接制动主缸前腔	1
* 2	3506060 - Q3	输液胶管总成 - 贮油杯前 腔接制动主缸后腔	1
3	CQ67616	蜗杆传动式小型软管夹箍	4
4	3726114 - 01	扎带	1
* 5	3506110 - Q3	油管总成 - 制动主缸前腔 接制动软管	1
* 6	3506115 - Q3	油管总成 - 制动主缸后腔 接制动软管	1
7	3506117 - Q3	开口三管夹	3
8	3504119 - Q3	防尘罩 - 制动与离合器油 管	1
* 9	3506121 - Q3	上支架 - 制动软管	1
10	3506049 - A1	锁片 - 制动软管接头	9
11	3504120 - Q3	制动软管总成	2
* 12	3506122 - Q3	下支架 - 制动软管	1
13	CQ1500820	六角头导颈螺栓	3
14	Q40108	垫圈	3
15	Q40608	弹簧垫圈	4
16	CQ34008	六角螺母	4
17	CQ1500845	六角头导颈螺栓	2
* 18	3504122 - A1	三通接头 - 前制动油管	1

序号	零件号	零件名称	数 量
19	3506209 - A1	垫块	2
* 20	3506135 - Q3	油管总成 - 三通接头接前 左制动软管	1
21	3506143 - Q3	双管夹	1
* 22	3506125 - Q3	油管总成 - 制动软管接三通 接头	1
23	3506144 - Q3	双管夹	1
24	3506056 - B1	油管护圈	2
25	3506113 - B1B1	左上支架 - 前制动软管	1
26	3506130 - A1	前制动软管总成	2
27	3506165 - A1	固定管箍总成	4
28	3506117 - B1B1	左下支架 - 前制动软管	1
* 30	3506145 - B1B1	油管总成 - 前左制动软管 接前左制动器前轮缸	1
* 31	3506140 - Q3	油管总成 - 三通接头接前 右制动软管	1
32	3506205 - Q3	油管总成 - 制动软管接直 通接头	1
* 33	3506150 - B1B1	油管总成 - 前右制动软管 接前右制动器前轮缸	1
34	3506118 - B1B1	右下支架 - 前制动软管	1

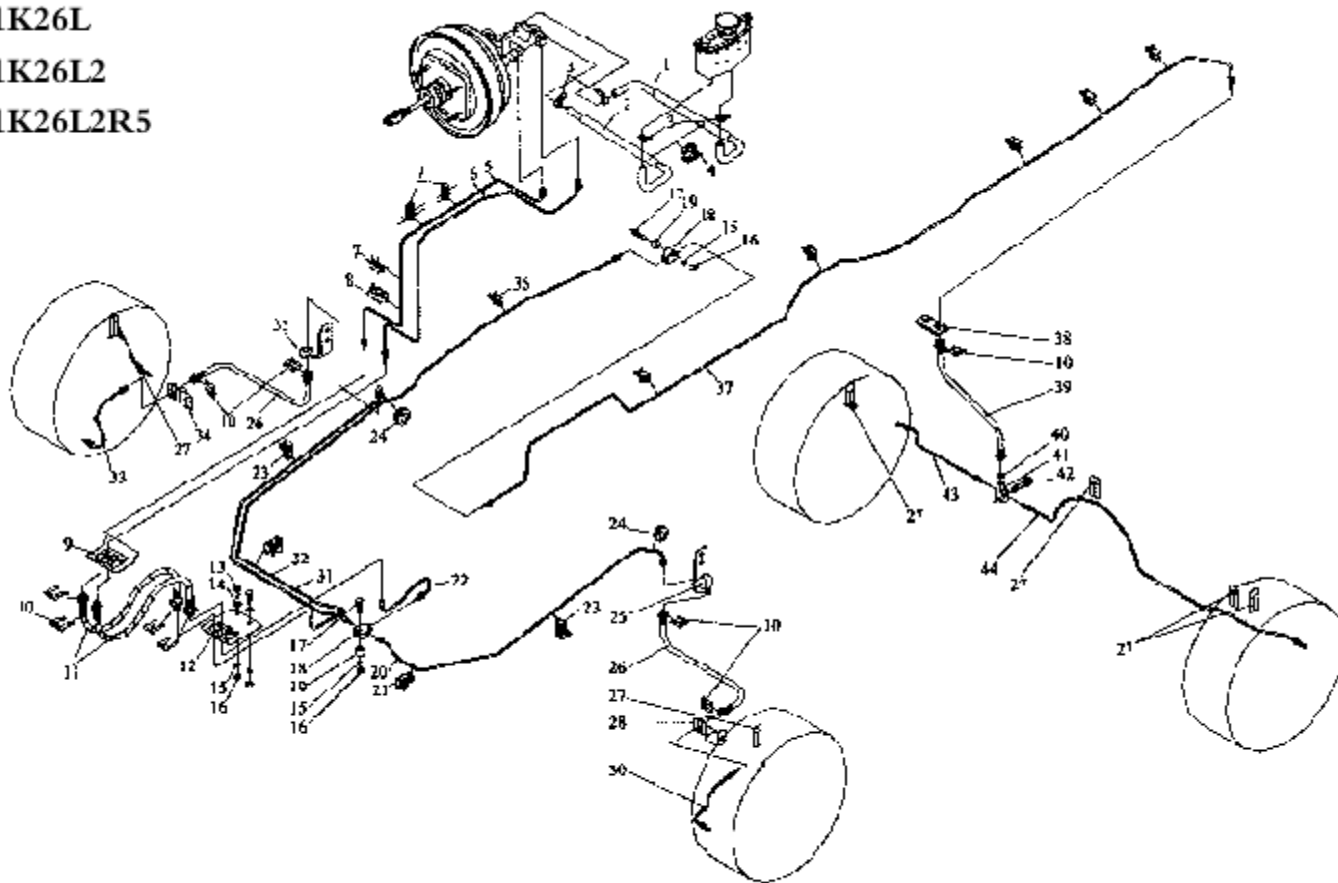
1047K26L2



图37 制动管路 (不翻转)

37.制动管路(不翻转)

序号	零件号	零件名称	数 量
* 1	3506055 - Q3	输液胶管总成 - 贮油杯中 腔接制动主缸前腔	1
* 2	3506060 - Q3	输液胶管总成 - 贮油杯前 腔接制动主缸后腔	1
3	CQ67616	蜗杆传动式小型软管夹箍	4
4	3726114 - Q1	扎带	1
* 5	3506110 - Q3	油管总成 - 制动主缸前腔 接制动软管	1
* 6	3506115 - Q3	油管总成 - 制动主缸后腔 接制动软管	1
7	3506117 - Q3	开口三管夹	3
8	3504119 - Q3	防尘罩 - 制动与离合器油 管	1
* 9	3506042 - A1	三路直通接头	1
10	3506049 - A1	垫片 - 制动软管接头	3
11	CQ1500616	六角头导颈螺栓	2
*12	Q40308	弹簧垫圈	2
*18	3504122 - A1	三通接头 - 前制动油管	1

序号	零件号	零件名称	数 量
19	3506209 - A1	垫块	2
*20	3506135 - Q3	油管总成 - 三通接头接前 左制动软管	1
21	3506143 - Q3	双管夹	1
*22	3506125 - Q3	油管总成 - 制动软管接三通 接头	1
23	3506144 - Q3	双管夹	1
24	3506056 - B1	油管护圈	2
25	3506113 - B1B1	左上支架 - 前制动软管	1
26	3506130 - A1	前制动软管总成	2
27	3506165 - A1	固定管箍总成	4
28	3506117 - B1B1	左下支架 - 前制动软管	1
*30	3506145 - B1B1	油管总成 - 前左制动软管 接前左制动器前轮缸	1
*31	3506140 - Q3	油管总成 - 三通接头接前 右制动软管	1
32	3506205 - Q3	油管总成 - 制动软管接直 通接头	1
*33	3506150 - B1B1	油管总成 - 前右制动软管 接前右制动器前轮缸	1
34	3506118 - B1B1	右下支架 - 前制动软管	1

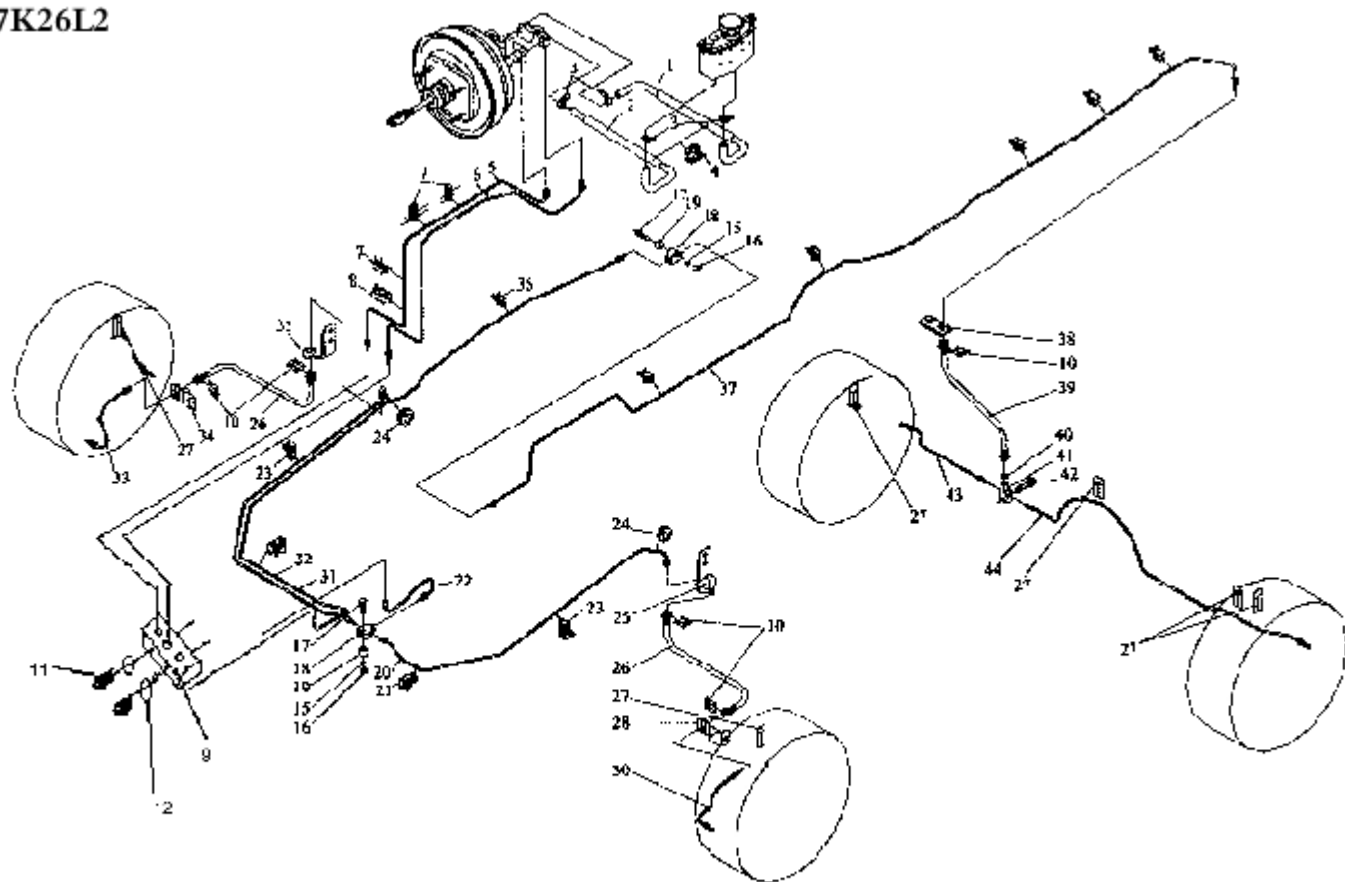
1041K26L

1041K26L2

1041K26L2R5

1041K26L2

图形表示同前,“翻转”与“不翻转”状态

图37 制动管路

37. 制动管路

序号	零件号	零件名称	数 量
35	3506114 - B1B1	右上支架 - 前制动软管	1
36	3506027 - Q3	单管夹	5
37	3506215 - Q7	油管总成 - 直通接头接后 制动软管	1 注①
	3506215 - Q9	油管总成 - 直通接头接后 制动软管	1 注②
38	3506221 - B1	支架 - 后制动软管	1
39	3506225 - A1	后制动软管总成	1
*40	3506226 - A1	密封圈 - 制动软管接头	1
41	3506227 - A1	三通接头 - 后制动软管	1
42	CQ1420825	组合螺栓	1
43	3506240 - H Q7	油管总成 - 后制动三通接 头接右制动器后轮缸	1
44	3506235 - H Q7	油管总成 - 后制动三通接 头接左制动器后轮缸	1

序号	零件号	零件名称	数 量

注:①Q7:1041K26L 车使用
 ②Q9:1041K26L2 1041K26L2RS 1047K26L2 车使用

--	--	--	--

注:①Q7:1041K26L车使用

②Q9:1041K26L2 1041K26L2R5 1047K26L2 车使用

1041K26L
1041K26L2
1041K26L2R5
1047K26L2



图38 驻车制动器

38.驻车制动器

序号	零件号	零件名称	数 量
*	3507015 - B1B1	驻车制动器总成	1
1	3507025 - B1B1	驻车制动底板总成	1
2	3507411 - B1	驻车制动蹄定位销	2
3	3507066 - B1	驻车制动器底板调整孔堵	1
4	Q40312	塞弹簧垫圈	1
5	CQ34112	螺母	1
6	3507082 - B1	驻车制动蹄支轴	1
7	Q40310	弹簧垫圈	4
8	3507573 - B1B1	螺栓 - 紧固驻车制动底板	4
9	3507390 - B1	驻车制动蹄带摩擦片总成	2
*	3507395 - B1	驻车制动蹄总成	2
*	3507407 - B1	驻车制动摩擦片	2
10	3501412 - B1	制动蹄定位弹簧	2
11	3501413 - B1	制动蹄定位弹簧座	4
*12	3507571 - B1	驻车制动鼓	1
13	Q2540612	十字槽沉头螺钉	2
14	3507572 - B1	驻车制动鼓连接螺栓	4
15	3507436 - B1	驻车制动蹄下端拉簧	1
16	3507437 - B1	驻车制动蹄回位弹簧	3
17	3507213 - B1	驻车制动蹄推板	1
18	3507212 - B1	驻车制动蹄拉臂	1
19	3507219 - B1	驻车制动器钢丝绳回位弹簧	1

序号	零件号	零件名称	数 量
20	3507151 - B1	驻车制动间隙调整螺钉	1
21	3507152 - B1	驻车制动间隙调整轮	1
22	3507153 - B1	驻车制动间隙调整套	1
23	Q51001812	平头销	1
24	Q40108	垫圈	1
25	Q5003020	开口销	1

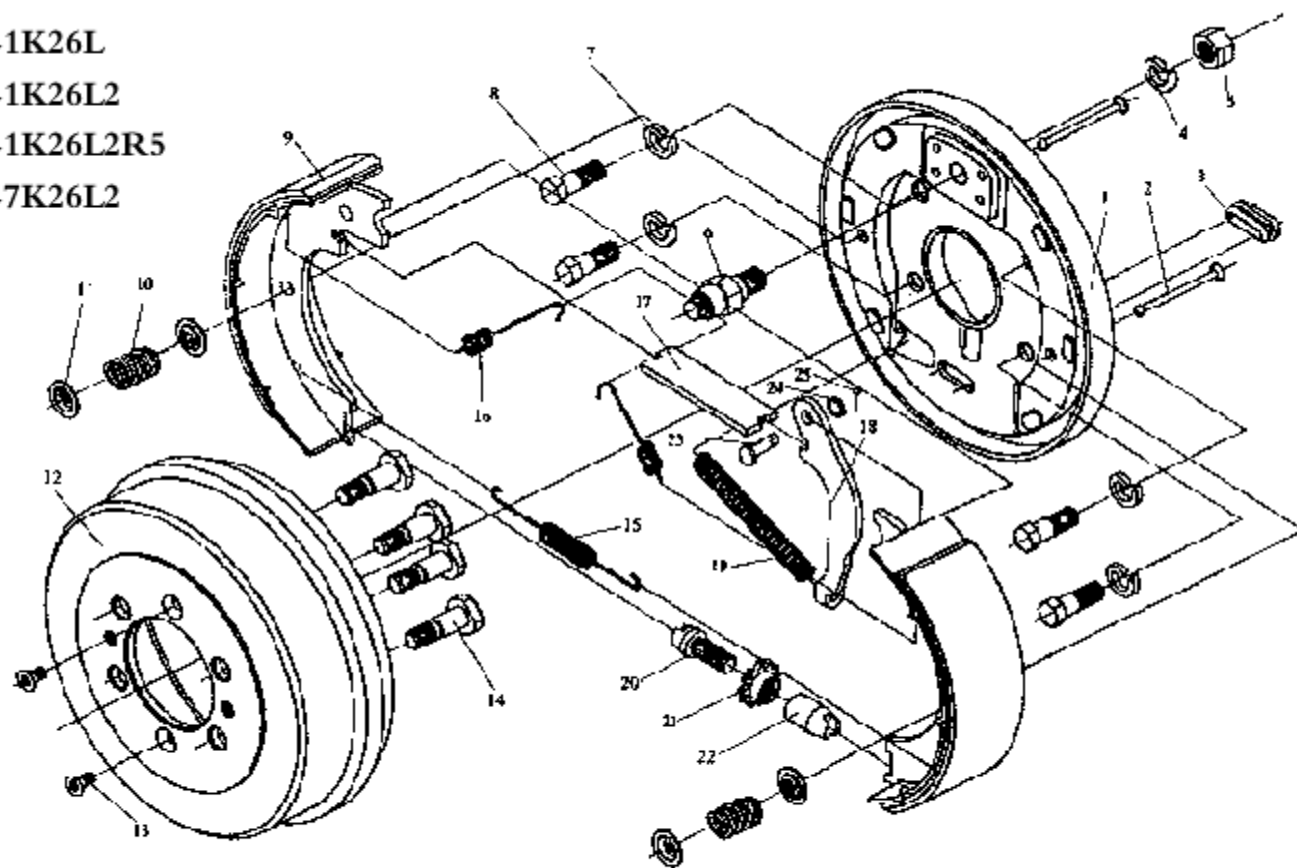
1041K26L
1041K26L2
1041K26L2R5
1047K26L2



图39 驻车制动操纵机构

39.驻车制动操纵机构

序号	零件号	零件名称	数 量
1	350818 - Q3	驻车制动灯导线护套	1
2	350850 - Q3	驻车制动操纵杆固定架总成	1
3	CQ1500820	六角头导颈螺栓	6
4	Q40108	垫圈	6
5	Q40308	弹簧垫圈	6
6	CQ34008	六角螺母	6
7	Q5100832	平头销	2
8	3508038 - Q3	摇臂回位弹簧	1
9	3508016 - Q3	软轴承导圈	1
10	Q5003020	开口销	2
*11	3508075 - Q3	前软轴总成	1
12	3508040 - Q3	摇臂总成	1
13	3508032 - Q3	拉杆回位弹簧	1
14	3726114 - 01	扎带	1
15	3508115 - Q3	夹子总成	1
16	CQ34010	六角螺母	2
17	Q40310	弹簧垫圈	2
*18	3508121 - Q3	支架 - 前软轴总成	1
19	CQ1501020	六角头导颈螺栓	2
20	CQ34005	六角螺母	4
21	Q40305	弹簧垫圈	4
22	Q40105	垫圈	4

序号	零件号	零件名称	数 量
*23	3508140 - Q7	后软轴总成	1
*24	3508146 - Q3	支架 - 后软轴总成	1
25	CQ1500520	六角头导颈螺栓	4
26	3508033 - Q3	卡销	1
27	3508031 - Q3	拉杆	1
28	3508028 - Q3	衬套	2
29	3508027 - Q3	定位套	1
30	3508022 - Q3	棘爪回位弹簧	1
31	3508021 - Q3	棘爪	1
32	3508034 - Q3	拉杆导圈护套	1
33	Q5280518	弹性圆柱销	1
*34	3508060 - Q3	手柄总成	1
35	3508110 - Q7	护垫总成	1

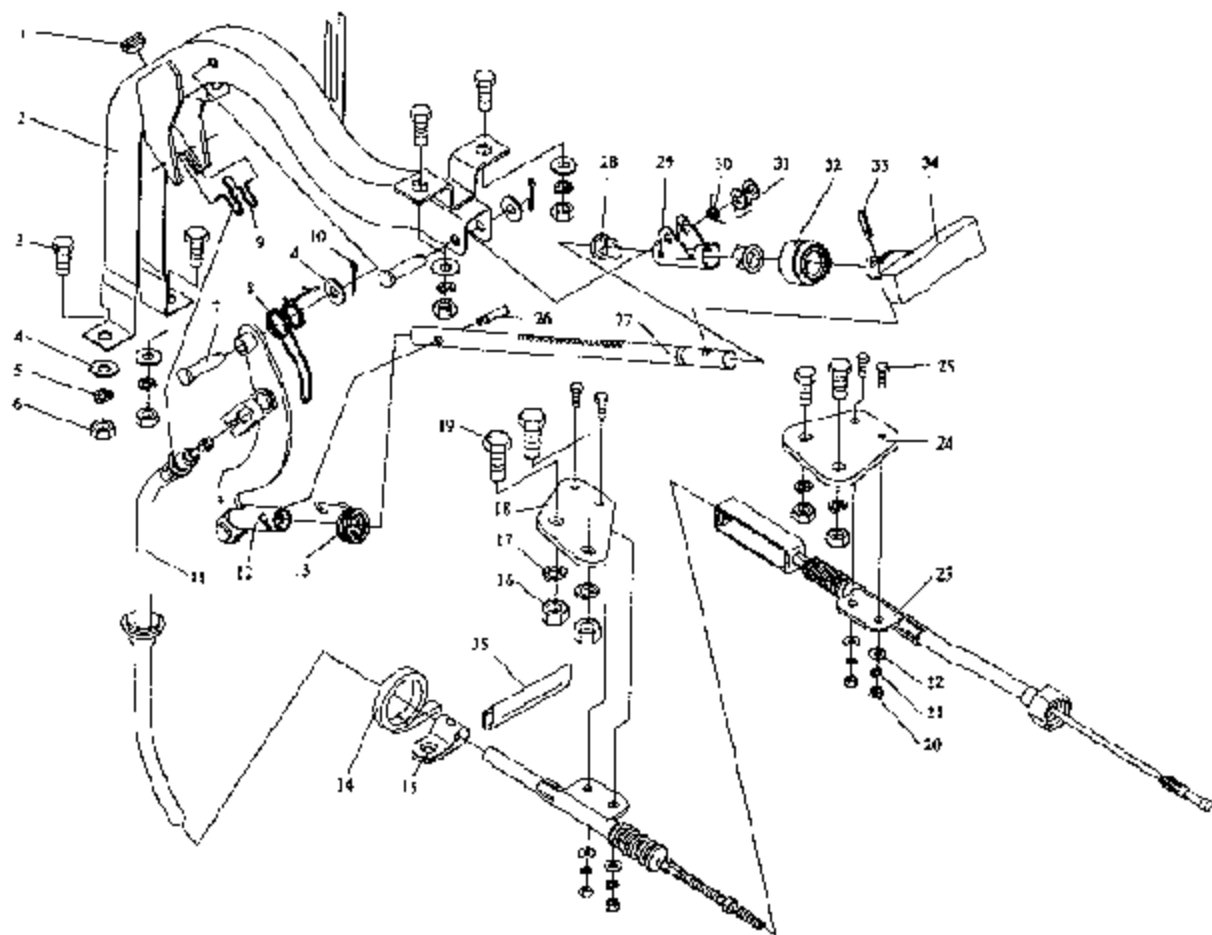
1041K26L
1041K26L2
1041K26L2R5
1047K26L2



图40 发电机及真空泵

40. 发电机及真空泵

序号	零件号	零件名称	数 量
1	3701341 - X2	发电机调整臂支架	1
2	CQ1420830	组合螺栓	1
3	Q40208	大垫圈	1
4	CQ1481020A	组合螺栓	2
5	CQ1461030	组合螺栓	2
6	3701010 - X2	交流发电机总成	1
7	CQ1421030	组合螺栓	3
8	3701321 - X2	发电机支架	1
9	3551010 - X2	真空泵总成	1
10	3551078 - X2	垫圈	2
11	3551077 - X2	螺栓 - 紧固真空泵进油管	1
12	3551080 - X2	真空泵进油管总成	1
13	3551076 - X2	真空泵进油管接头	1
14	3551093 - X2	小型钢带式弹性环箍	2
15	3551091 - X2	真空泵出油管	1
16	3551092 - X2	真空泵出油接头	1

序号	零件号	零件名称	数 量

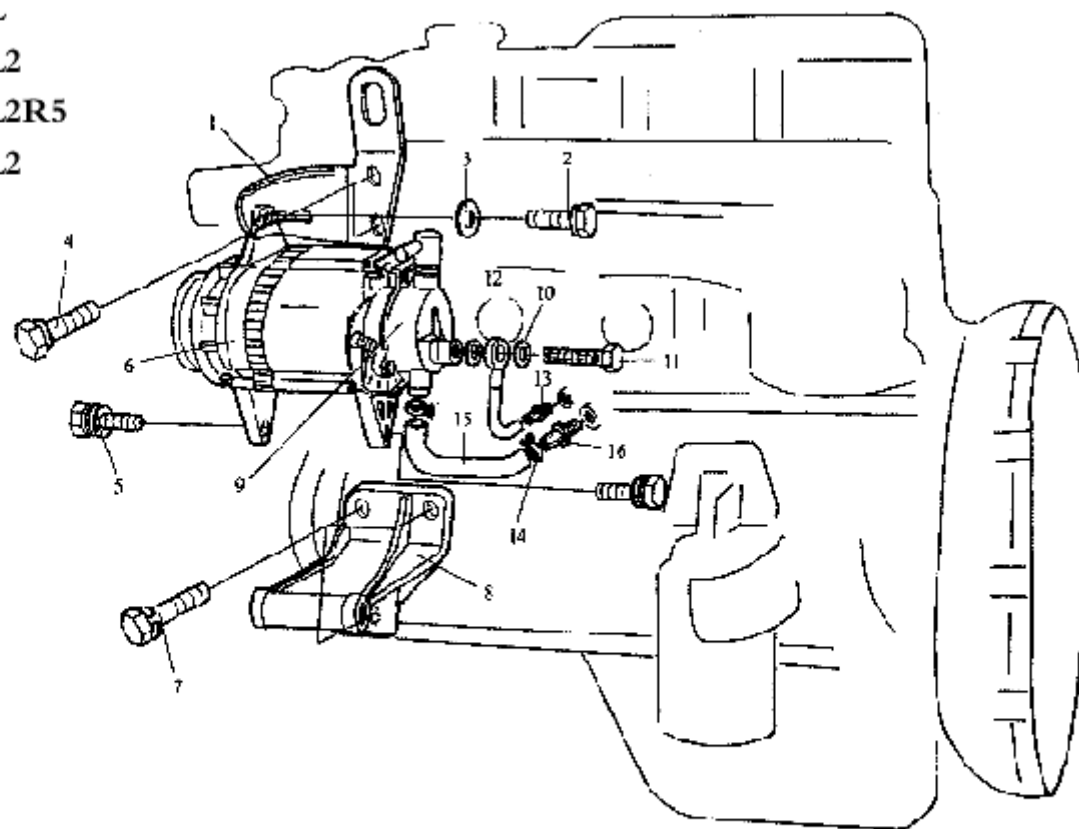
1041K26L
1041K26L2
1041K26L2R5
1047K26L2



图41 起动机

41. 起动机

序号	零件号	零件名称	数 量
* 1	3708010 - X2	起动机总成	1
2	CQ1481035A	组合螺栓	2

序号	零件号	零件名称	数 量

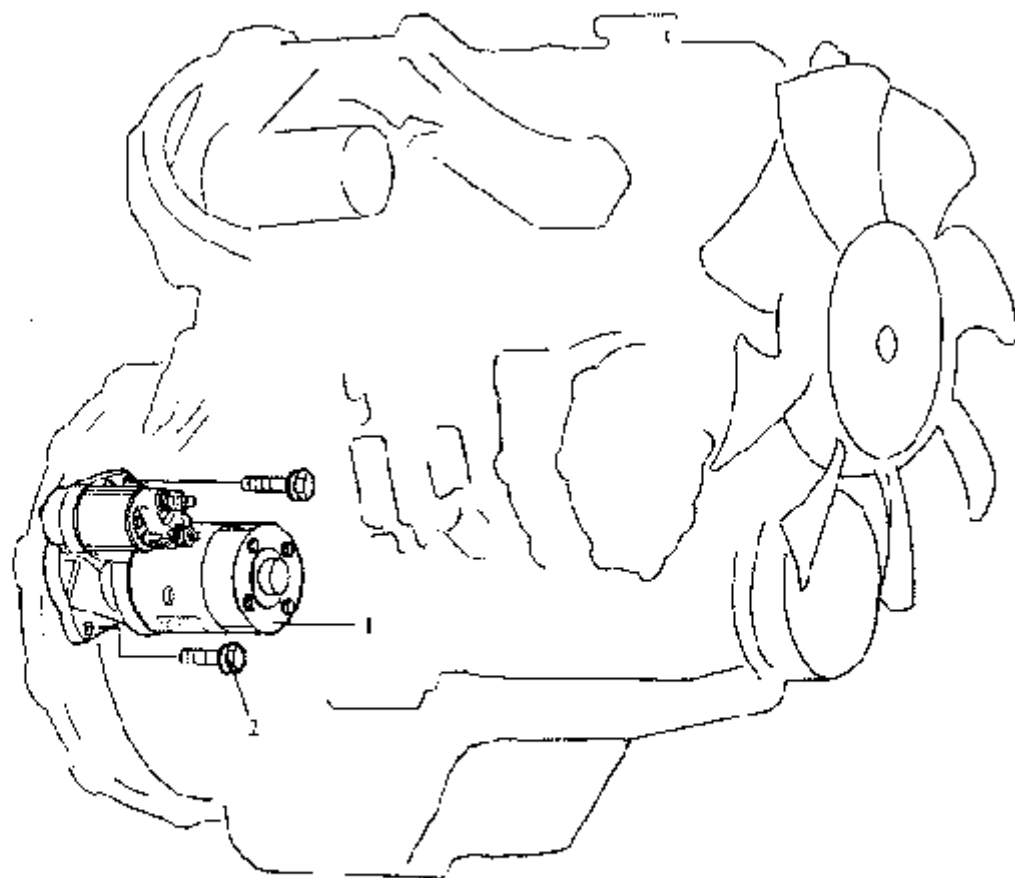
1041K26L
1041K26L2
1041K26L2R5
1047K26L2



图42 前照灯

42. 前照灯

序号	零件号	零件名称	数 量
	3711015BH Q3	左前照灯总成	1
	3711020BH Q3	右前照灯总成	1
1		灯光调整螺钉	4
2		灯体	2
3	H4 12V 60/55W	远 / 近光灯泡	2
4		压紧弹簧	2
5		前照灯后橡胶盖	2
6		前雾灯后盖	2
7		橡胶圈	2
8		压紧弹簧	2
9	H3 12V 35W	前雾灯灯泡	2

序号	零件号	零件名称	数 量

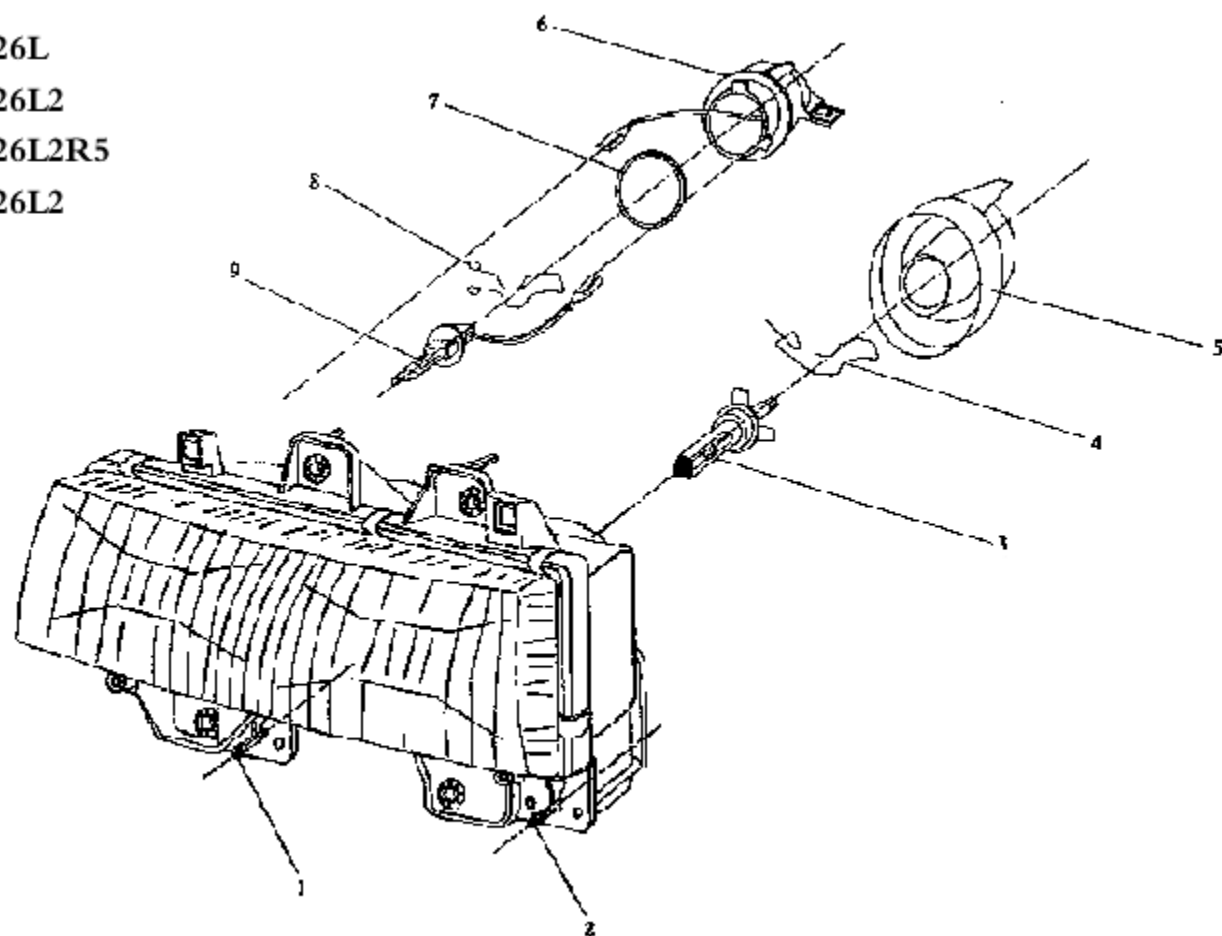
1041K26L

1041K26L2

1041K26L2R5

1047K26L2



图43 车门连锁开关

49.车门连锁开关

序号	零件号	零件名称	数 量
1	3714030 - Q3	车门连锁开关	2
2	Q2140516	十字槽平圆头螺钉	1

序号	零件号	零件名称	数 量

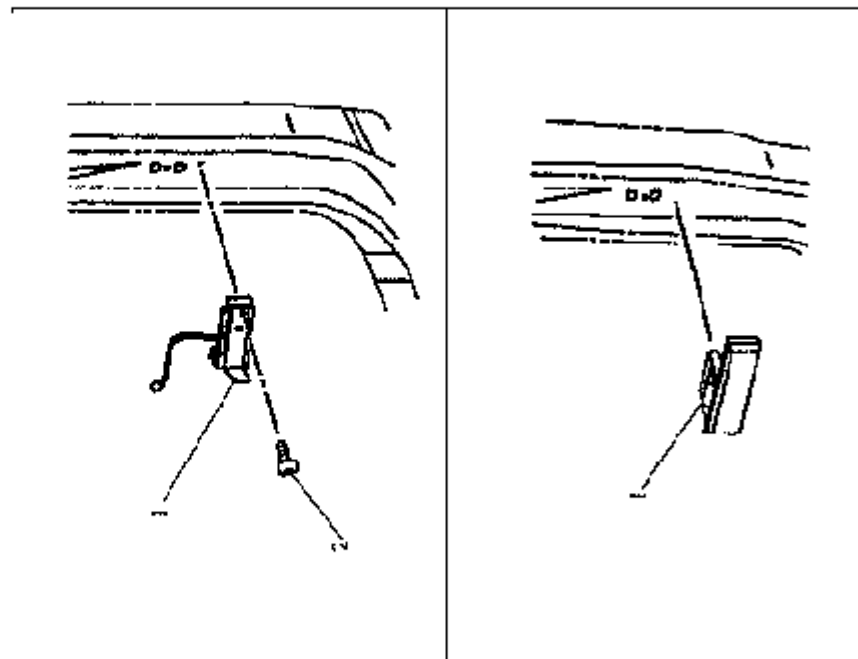
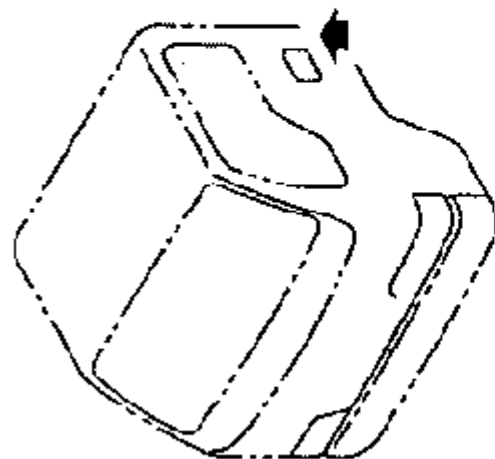
1041K26L
1041K26L2
1041K26L2R5
1047K26L2



图44 复合后灯

44. 复合后灯

序号	零件号	零件名称	数 量
	3716015A1H7	左复合后灯总成	1
	3716020A1H7	右复合后灯总成	1
1		配光玻璃	2
2		灯座	2
3	QT12-21	12V21W 灯泡 - 后雾灯	2
4	QT12-21	12V21W 灯泡 - 倒车灯	2
5	QT12-5/21	12V5W/21W 灯泡 - 制动 位置灯	2
6	QT12-21	12V21W 灯泡 - 转向灯	2

序号	零件号	零件名称	数 量

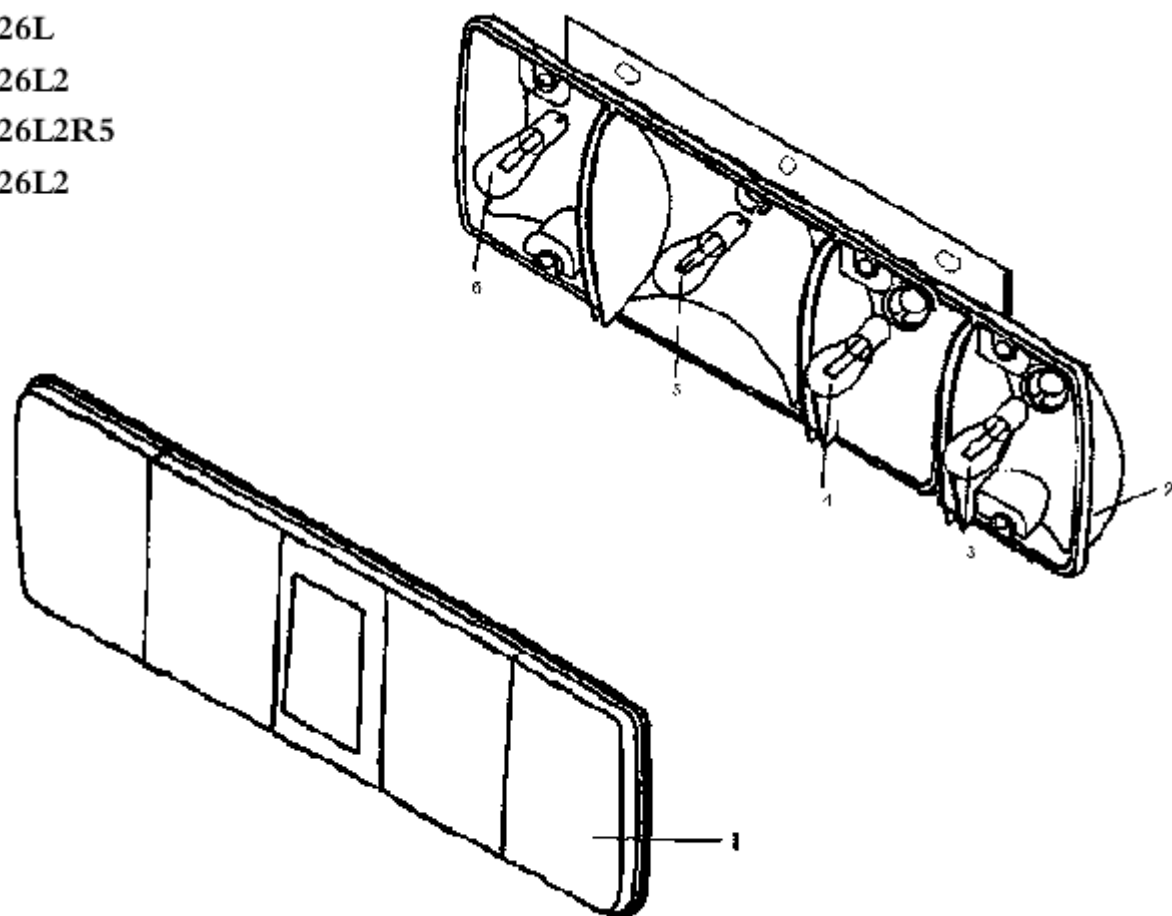
1041K26L
1041K26L2
1041K26L2R5
1047K26L2



图45 牌照灯

45. 牌照灯

序号	零件号	零件名称	数 量
1	3717010-A1	牌照灯总成	1
		底座	1
	Q2120406	螺栓	2
2	Q41104	内外齿弹性垫圈	2
3	CQ34004	六角螺母	2
4	QT12-10	12V 10W 灯泡	1
5		橡胶垫	1
6		玻璃罩	1
7		金属罩	1

序号	零件号	零件名称	数 量

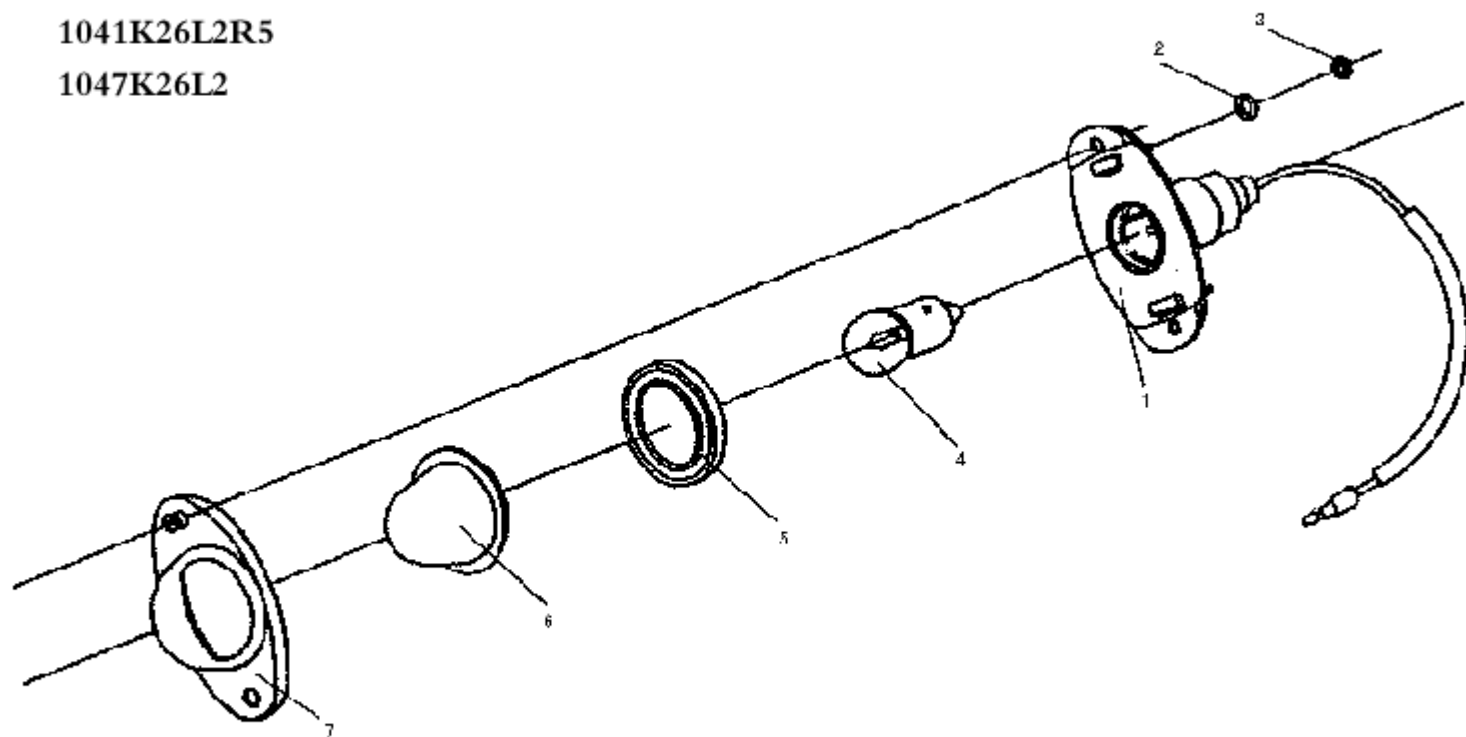
1041K26L
1041K26L2
1041K26L2R5
1047K26L2



图46 断路器盒

1041K26L
1041K26L2
1041K26L2R5
1047K26L2

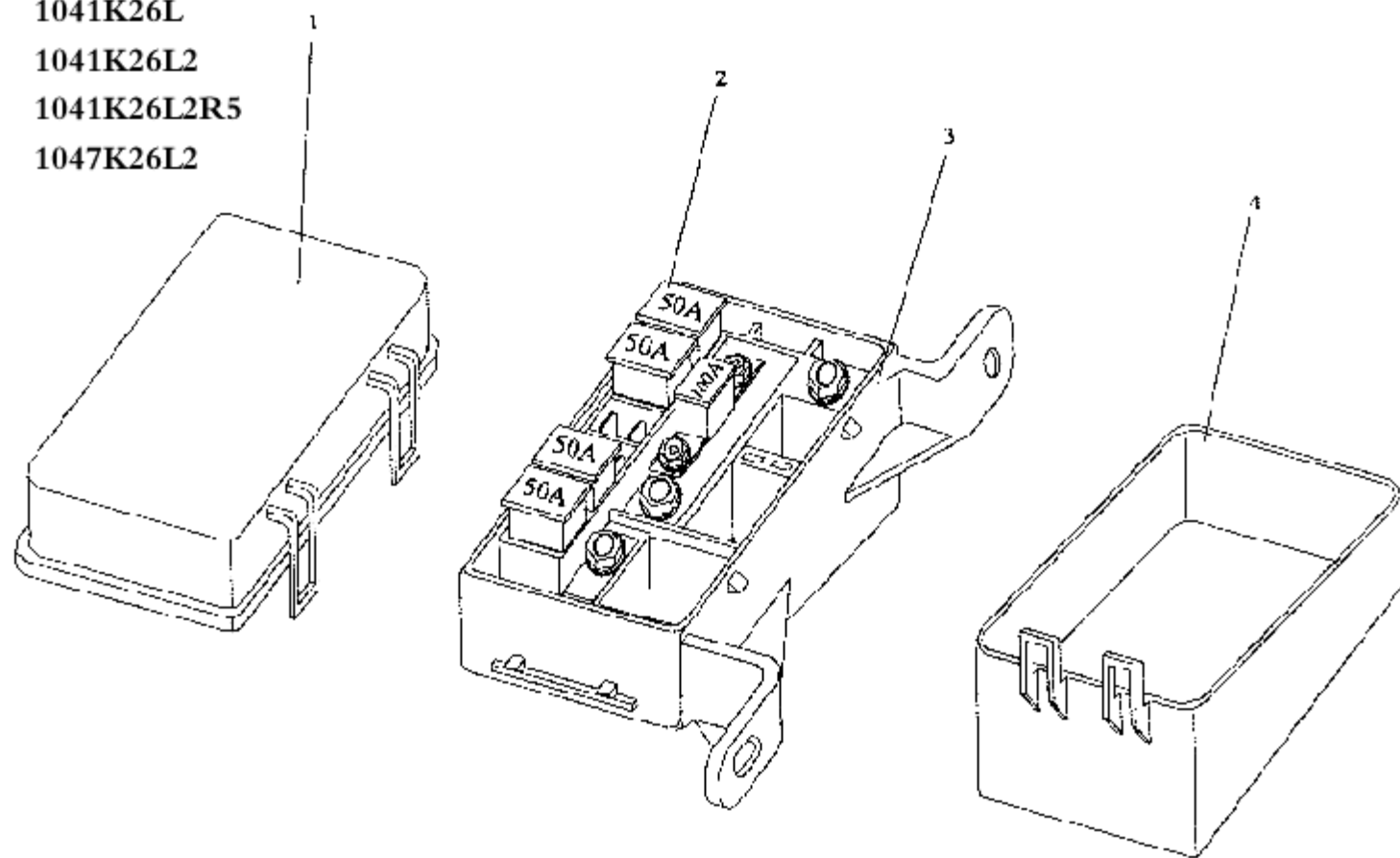

图47 继电器座

1041K26L
1041K26L2
1041K26L2R5
1047K26L2

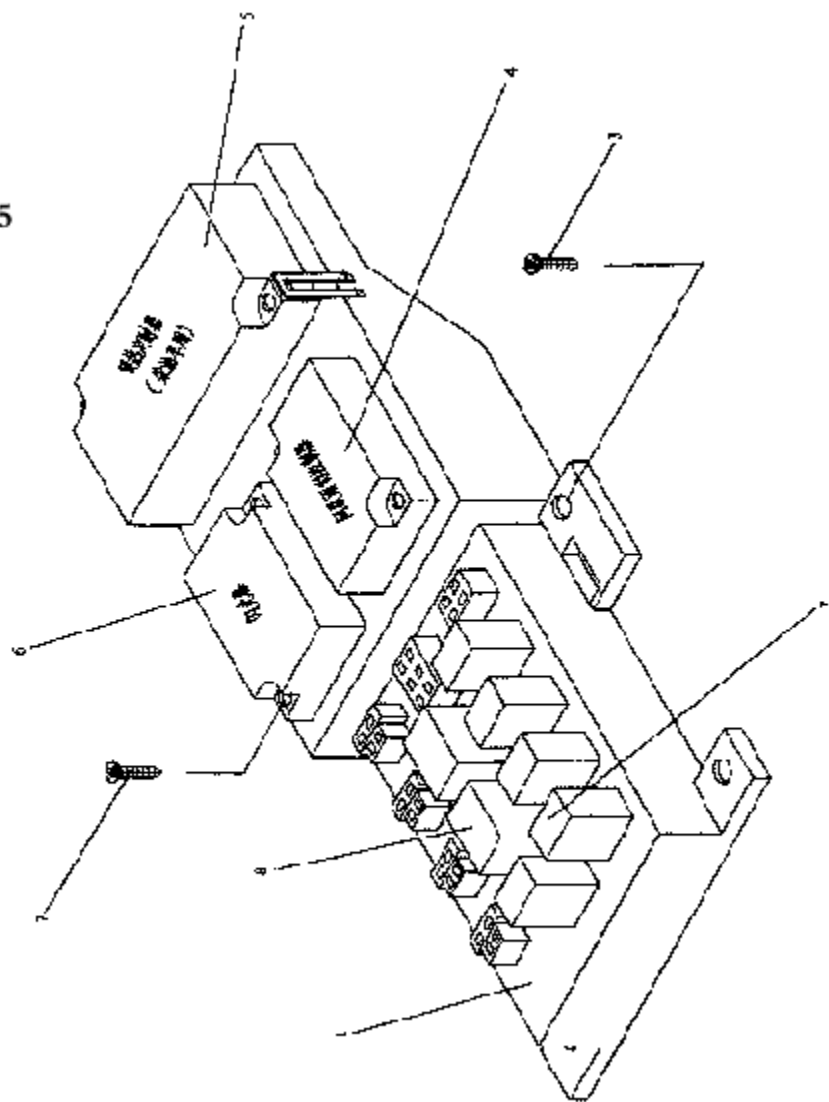

图48 组合开关、点火开关

1041K26L

1041K26L2

1041K26L2R5

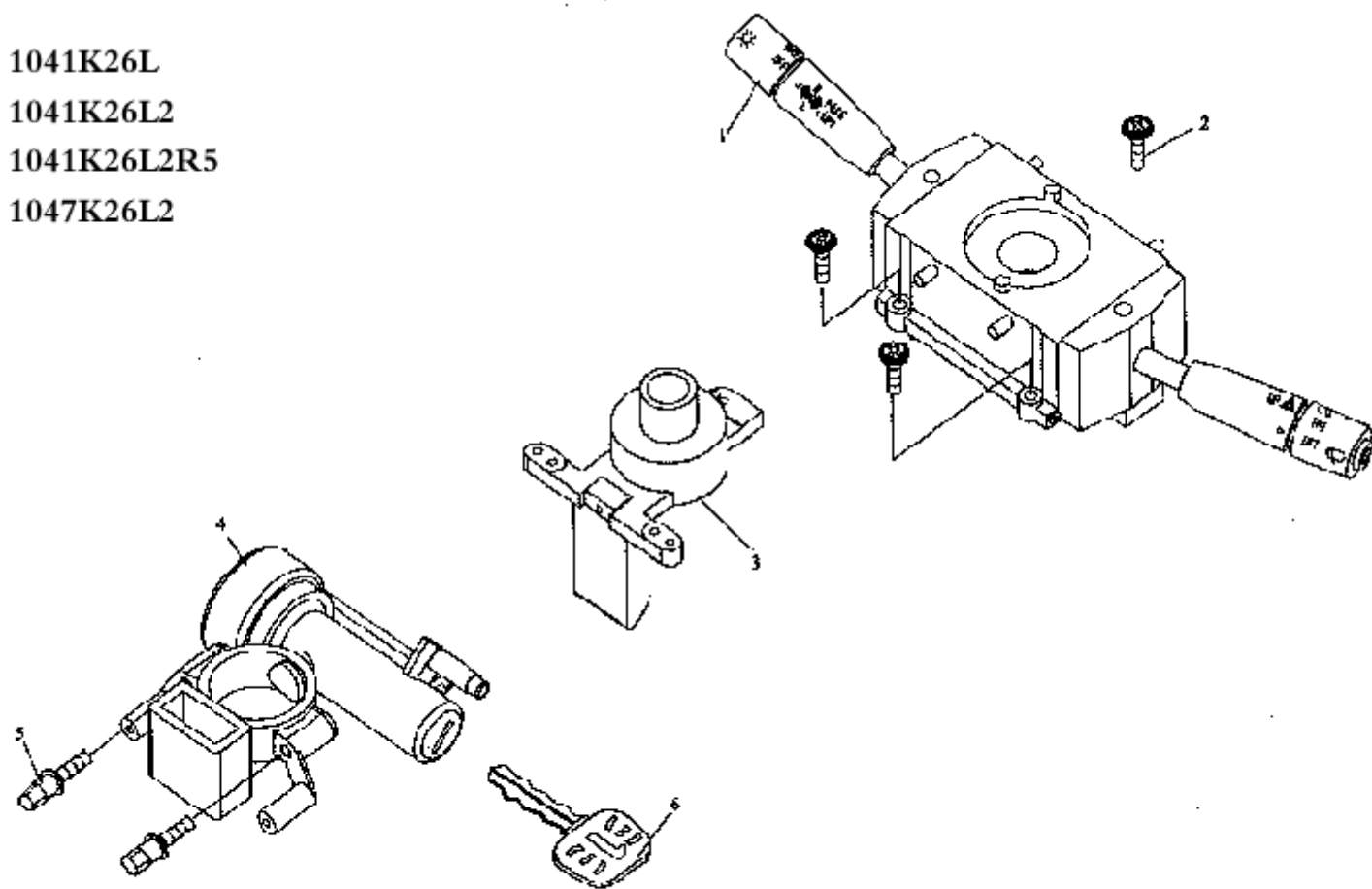
1047K26L2



图49 组合仪表

49.组合仪表

序号	零件号	零件名称	数 量
1	3801010B1H7	组合仪表总成	1
2	Q3750420B	簧片螺母	5
3	Q2710516	自攻螺钉	5
4	12V 3W	仪表照明灯	4
5	12V 1.2W	仪表指示灯	10

序号	零件号	零件名称	数 量

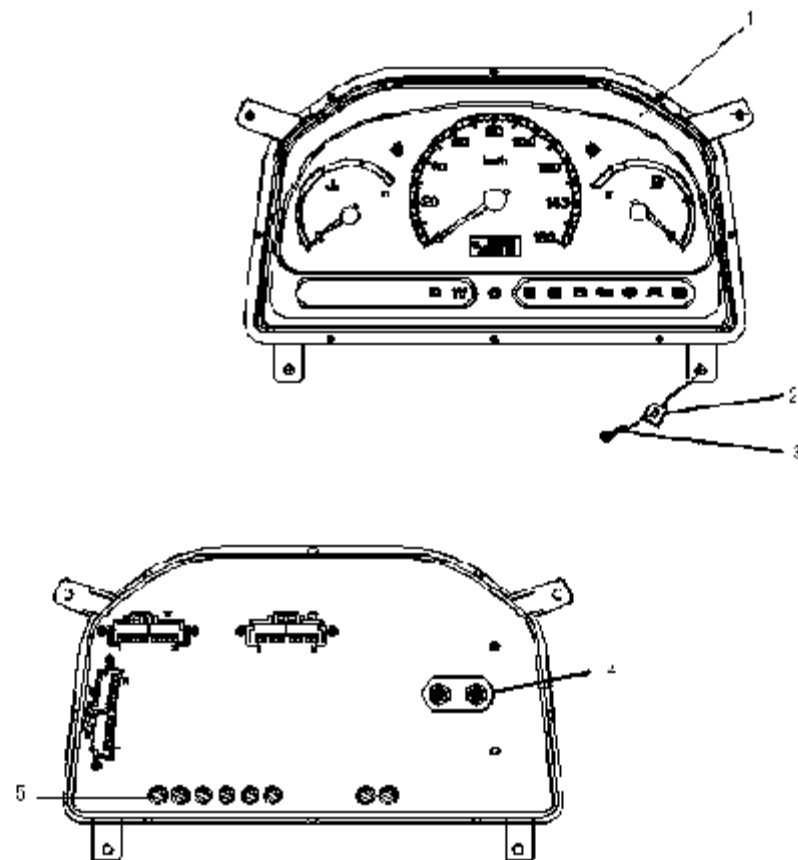
1041K26L
1041K26L2
1041K26L2R5
1047K26L2



图50 扬声器附支架总成



图51 收音机

1041K26L

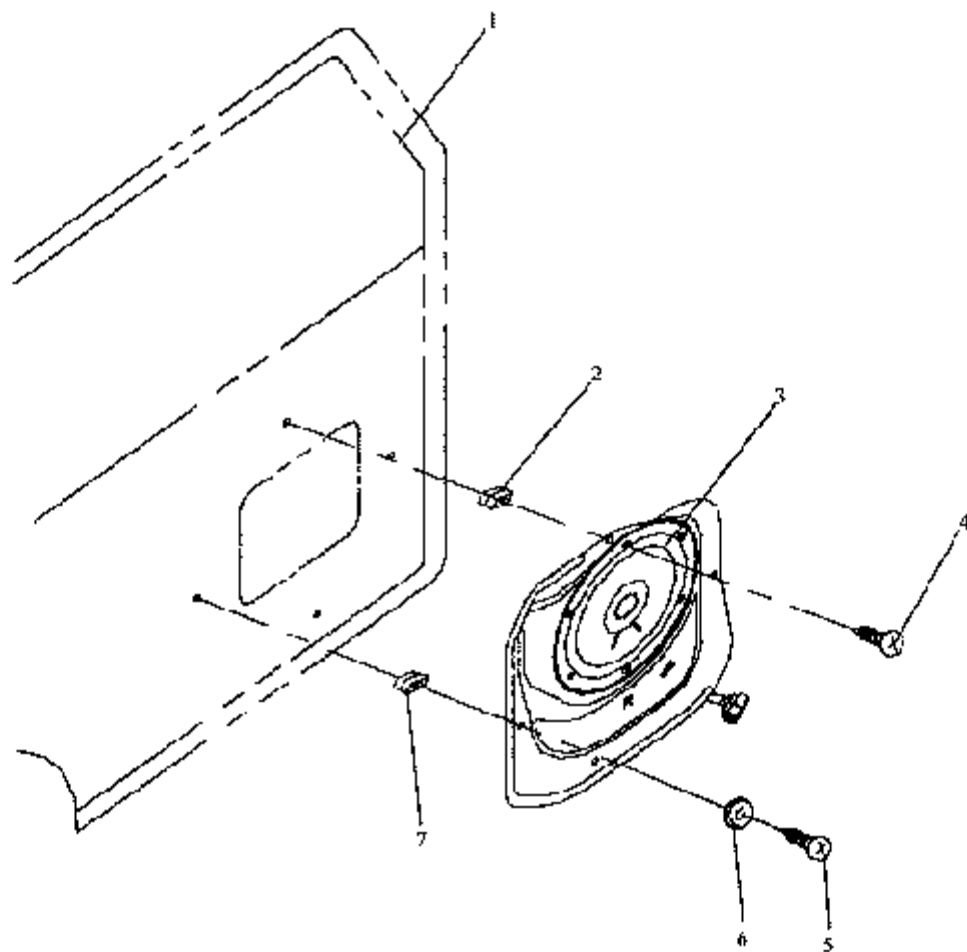
1041K26L2

1041K26L2R5

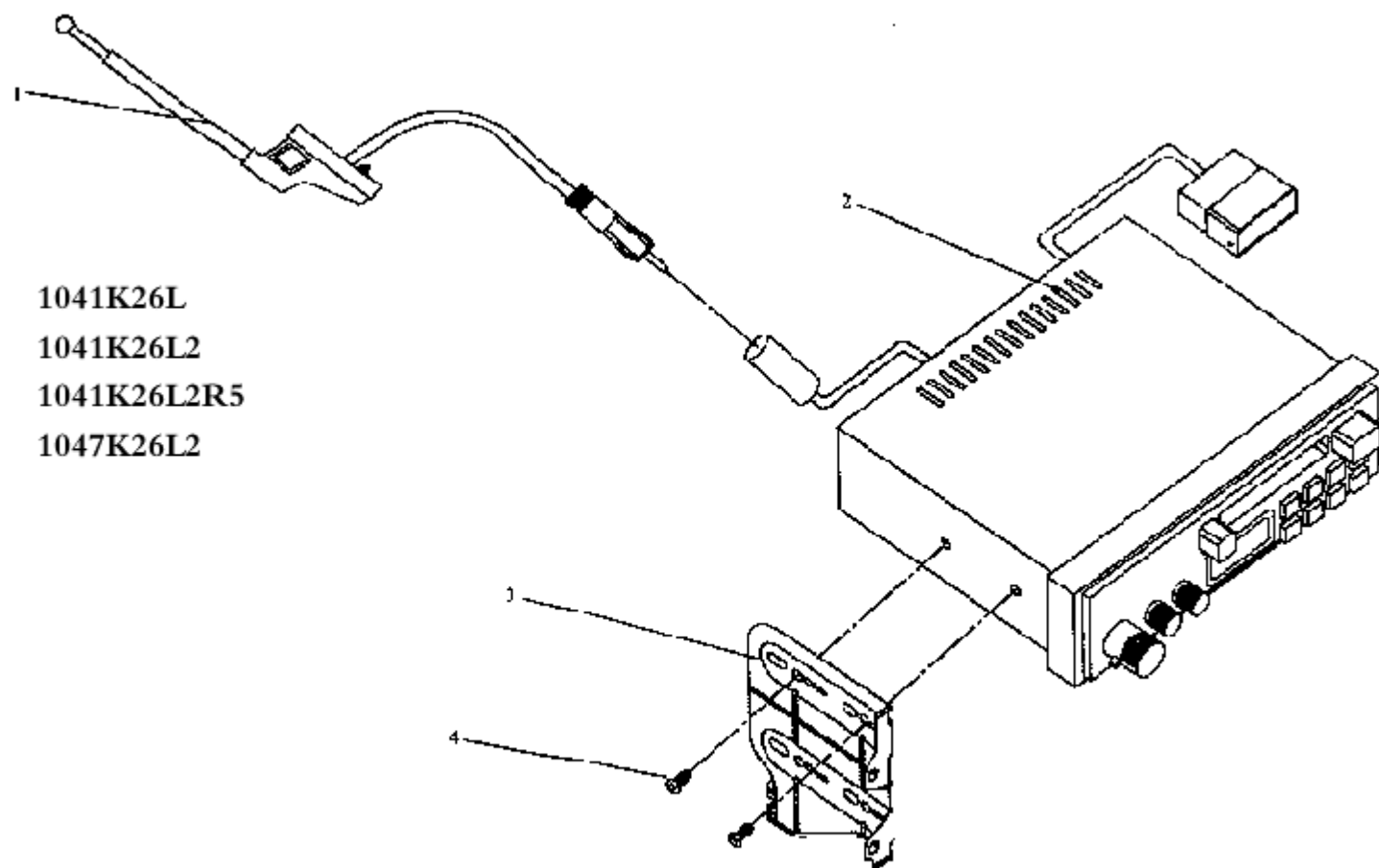
1047K26L2



图52 熄火控制器及熄火电磁阀

1041K26L
1041K26L2
1041K26L2R5
1047K26L2

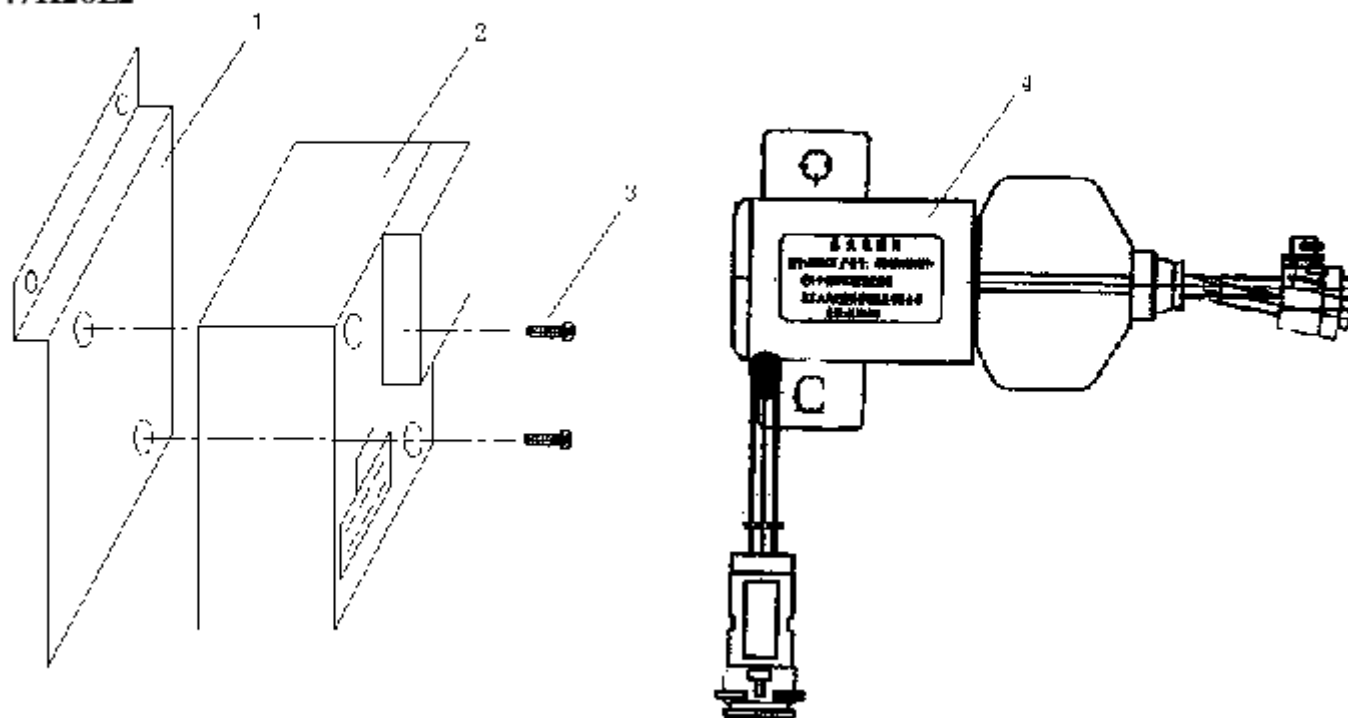

图53 火焰预热控制器及燃油电磁阀

1041K26L

1041K26L2

1041K26L2R5

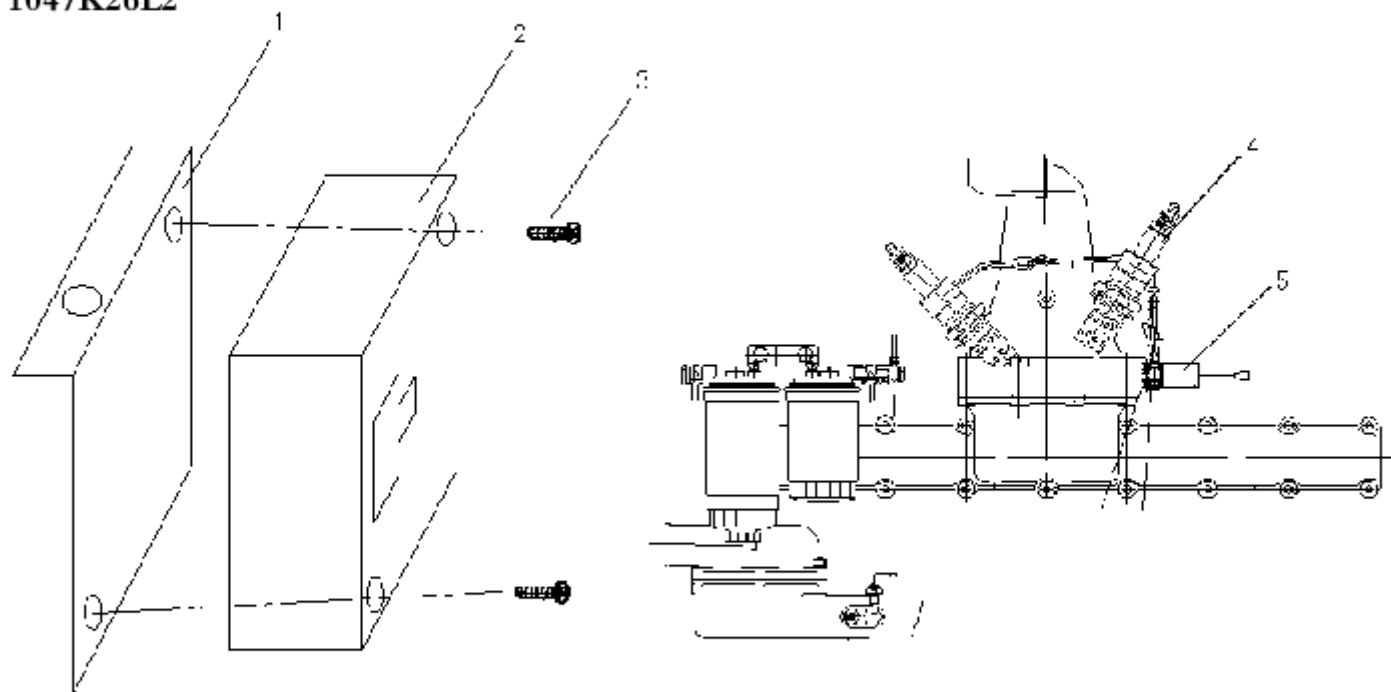
1047K26L2



图54 火焰预热及电熄火

1041K26L
1041K26L2
1041K26L2R5
1047K26L2

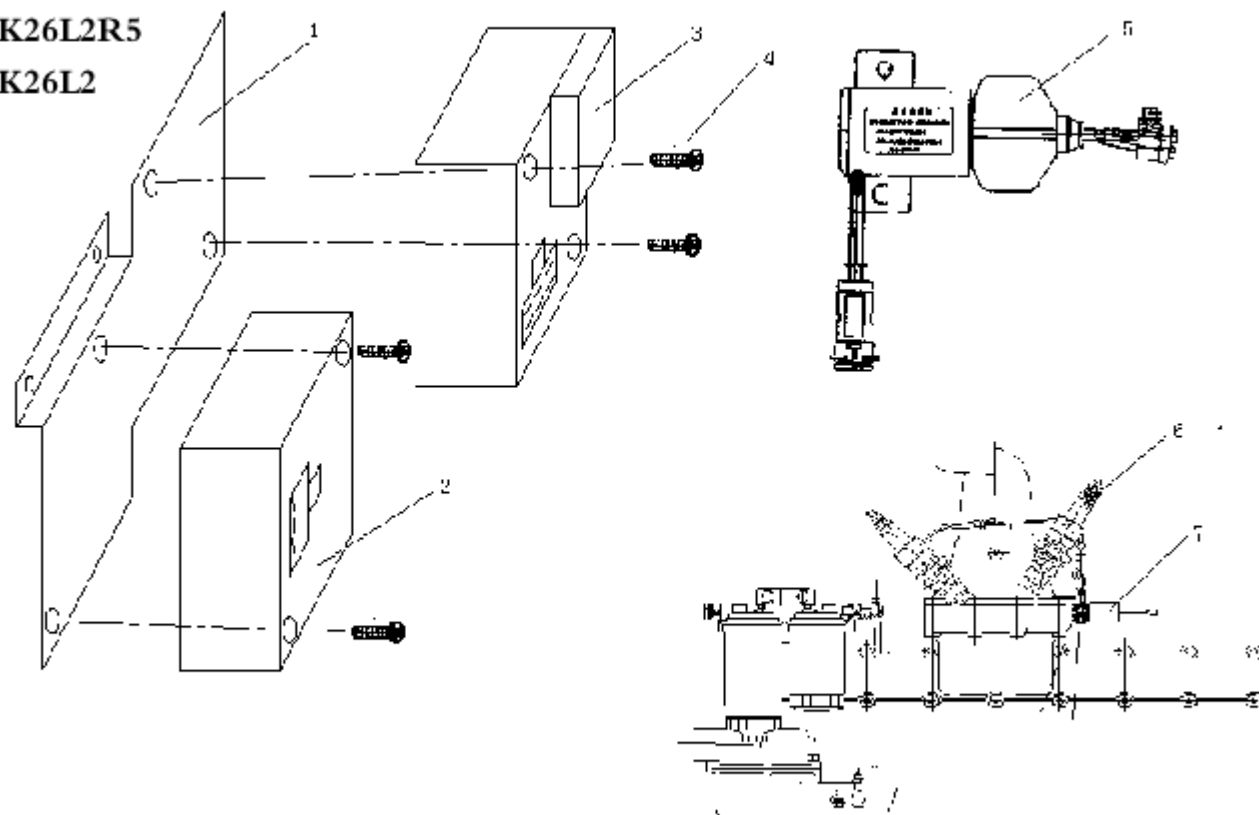

图55 电气设备

序号	零件号	零件名称	数 量
1	3711055BHQ3	左前照灯装饰镜总成	1
2	3711060BHQ3	右前照灯装饰镜总成	1
3	3726015BHQ3	左前复合灯总成	1
4	3726020BHQ3	右前复合灯总成	1
5	3711015BHQ3	左前照灯总成	1
6	3711020BHQ3	右前照灯总成	1
7	3732035 - Q3	左雾灯装饰镜总成	1
8	3732040 - Q3	右雾灯装饰镜总成	1
9		接空调压缩机	
10	7901020 - Q3	左扬声器附支总成	1
11	7901025 - Q3	右扬声器附支总成	1
12	5207010 - Q3	洗涤器总成	1
13		接冷凝器电机	
14		接高低压开关	
15	3714030 - Q3	室内灯车门连锁开关总成	2
16	3701010AHQ3	收音机总成	1
17	BX2341 - 1	熔断器盒	1
18	3732030AHQ3	雾灯开关总成	1
19	3732025AHQ3	后雾灯开关总成	1
20	3801010B1H7	组合仪表总成	1
21	3714010 - Q4	驾驶室室内灯总成 (仅限 1047 车使用)	1
22	3735020 - Q3	组合开关总成	1

序号	零件号	零件名称	数 量
23	3704010 - Q7	点火开关总成	1
24	8201010 - Q3	内后视镜总成	1
25	3505310 - Q3	三腔贮油杯总成	1
26	7903010 - A1	天线总成	1
27	3513010 - Q7	真空筒带支架总成	1
28	3720010 - A1	制动灯开关总成	1
29	3818050 - A1	驻车制动开关总成	1
30	3722045 - Q3	继电器总成 - 2	2
31	3722040 - Q3	继电器总成 - 1	5
32	3741010 - Q3	间歇雨刮控制器总成	1
33	3726030 - Q3	闪光器总成	1
34	3750030 - Q7	预热定时器总成	1
35	3701010 - X2	交流发电机总成	1
36	3808080 - X2	预热水温传感器总成	1
37	3808040 - X2	水温传感器总成	1
38		燃油切断电磁阀(高压油泵上)	1
39	3750010 - X2	起动预热器总成	1
40	3818020 - X2	油压报警开关总成	1
41	3708010 - X2	起动机总成	1
42	3802020 - C1	电子式车速里程表传感器总成	1
43	3729100 - A1	倒车开关总成	1

1041K26L
1041K26L2
1041K26L2R5
1047K26L2

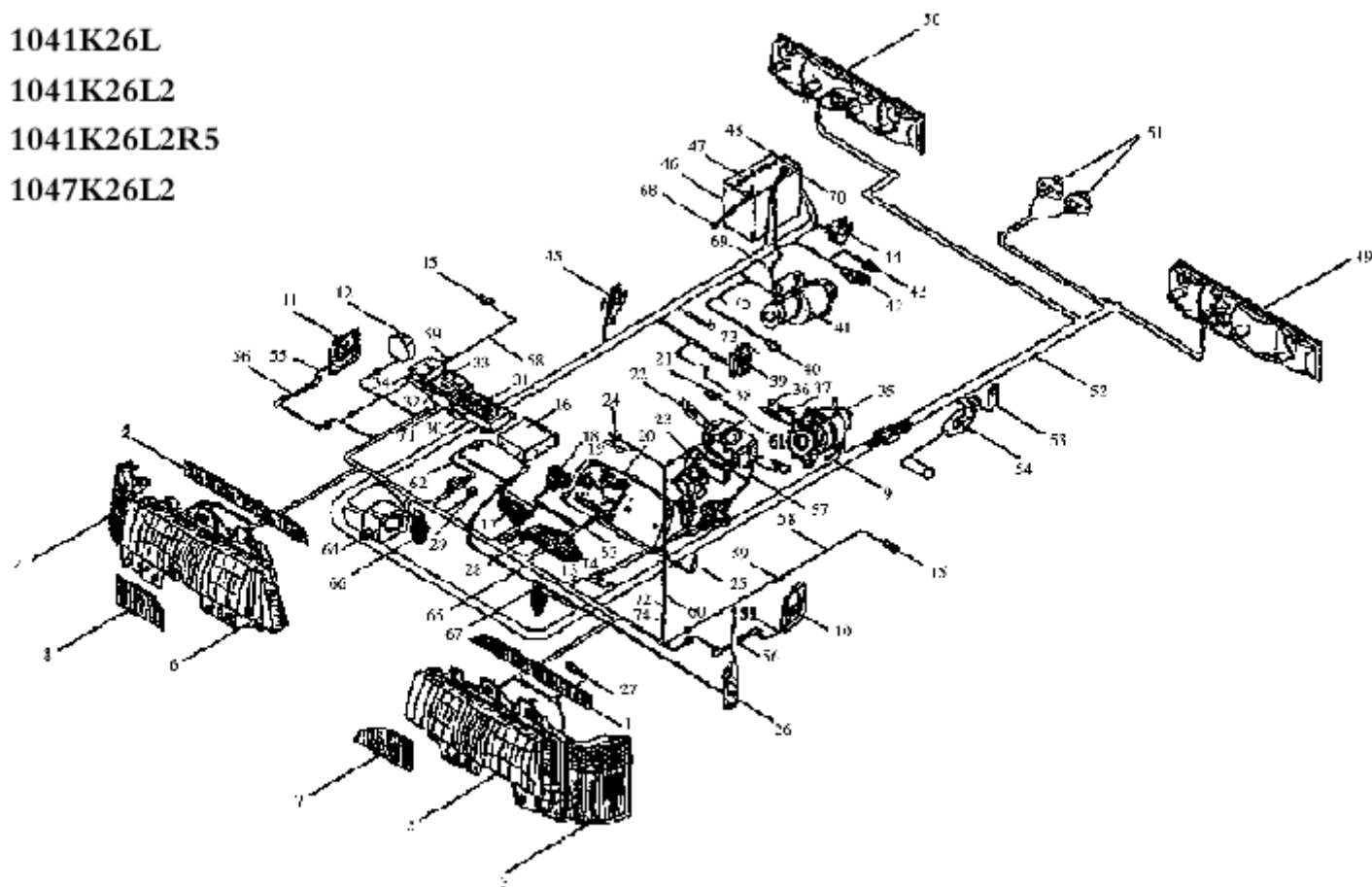

图55 电气设备

序号	零件号	零件名称	数 量
44	3708020L8H0	起动继电器总成	1
45	3750020AQ7	预热继电器总成	1
46	3703150-Q7	蓄电池固定框架总成	1
47	3703010-1H	蓄电池总成 - 加电解	1
	3703020-1H	蓄电池总成 - 无电解	1
48	3722020-Q3	断路器盒总成	1
59	3716015A1H7	左复合后灯总成	1
50	3716020A1H7	右复合后灯总成	1
52	3724040-1H7	底盘线束总成(2850 轴距)	1
	3724040-2H7	底盘线束总成(3100 轴距)	1
	3724040C1H7	底盘线束总成 (2850 轴距 电熄火)	1
	3724040C2H7	底盘线束总成 (3100 轴距 电熄火)	1
	3724040D1H7	底盘线束总成 (2850 轴距 火焰预热)	1
	3724040D2H7	底盘线束总成 (3100 轴距 火焰预热)	1
	3724040K1H7	底盘线束总成 (2850 轴距 电熄火 火焰预热)	1
	3724040K2H7	底盘线束总成 (3100 轴距 电熄火 火焰预热)	1
	3424040-6H7	底盘线束总成(1041K26L2R5)	1

序号	零件号	零件名称	数 量
	3724040C6H7	底盘线束总成 (1041K26L2R5 电熄火)	1
	3724040D6H7	底盘线束总成 (1041K26L2R5 火焰预热)	1
	3724040K6H7	底盘线束总成 (1041K26L2R5 电熄火 火焰预热)	1
51	3717010-A1	牌照灯总成	2
53	1105050CE3	燃油滤清器总成	1
54	3806040-Q3	传感器-燃油表	1
55	3724090-Q3	扬声器线束总成	2
56	3724123-Q3	橡胶护套-扬声器线束用	2
57	3724070-Q3	组合开关线束总成	1
58	3724065-Q3	车门连锁开关线束总	2
59	3724151-Q3	压线板-固定电线束用	2
60	3724050-Q3	室内灯线束总成 1	1
61	3724055-Q4	室内灯线束总成 2(仅限 1047 车)	1
62	3724080-1H7	暖风线束 A	1
63	3724030-5H4	仪表线束总成	1
64	3724310-Q3	线束盒总成-固定线束用	1
65	3724010-1H7	车身线束总成	1
	3724010C1H7	车身线束总成(电熄火)	1
	3724010D1H7	车身线束总成(火焰预热)	1
	3724010K1H7	车身线束总成(电熄火 火焰预热)	1

1041K26L
1041K26L2
1041K26L2R5
1047K26L2

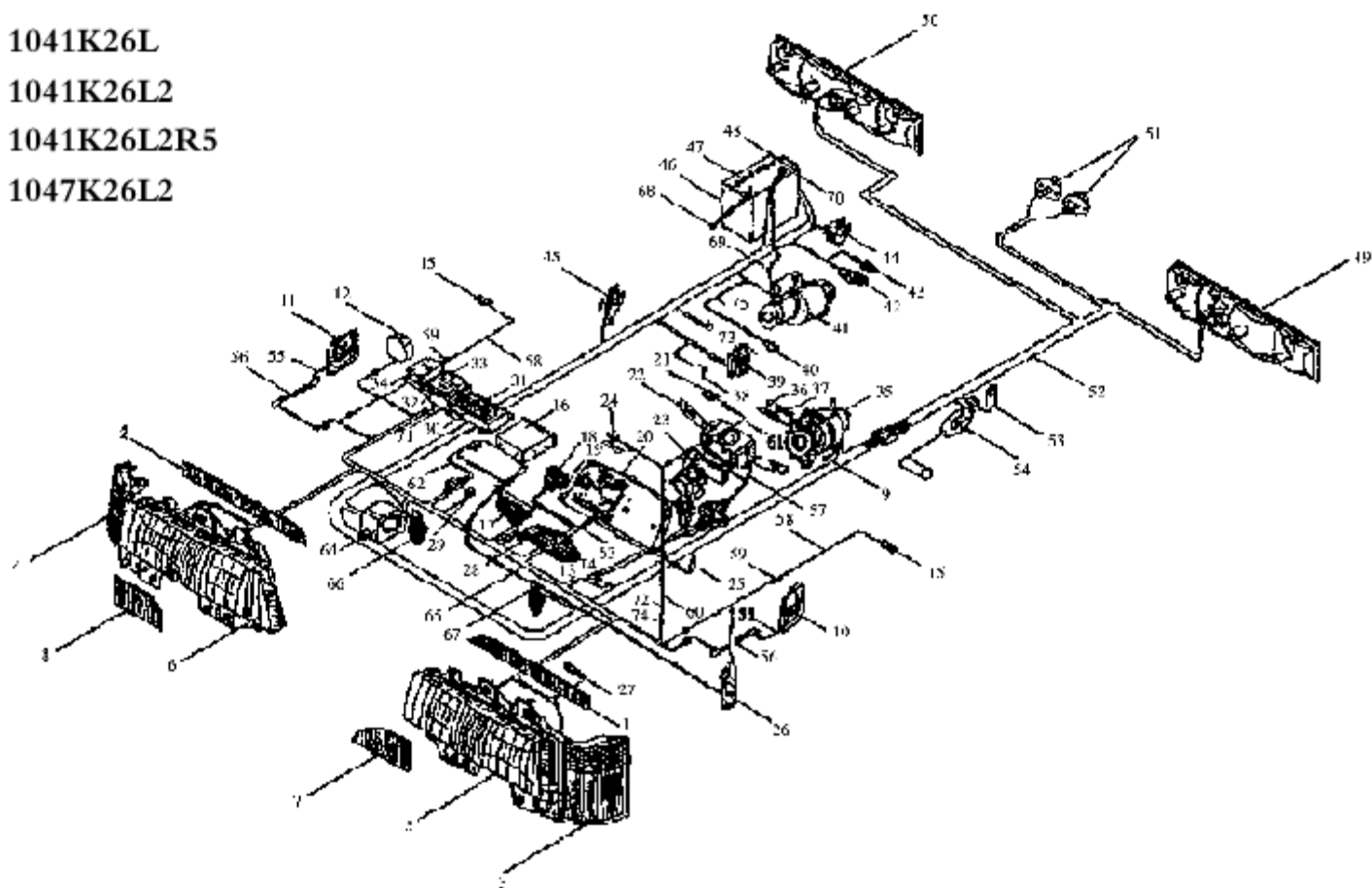

图55 电气设备

序号	零件号	零件名称	数 量
66	3721010-01	高音喇叭总成	1
67	3721020-01	低音喇叭总成	1
68	3703200-1D	搭铁线总成	1
69	3724175-1H7	电线总成 - 起动机接蓄电池	1
	3724175-3H5	电线总成 - 起动机接蓄电池 (1041K26L2R5)	1
70	3724230-Q3	蓄电池正极接头总成	1
71	JDQZ01-01	继电器座	1
72	3754010C1H7	熄火控制器总成	1
73	XHF1121	熄火电磁阀	1
74	KH1251	火焰预热控制器	1
75	3750120-Y02	燃油电磁阀总成	1

序号	零件号	零件名称	数 量

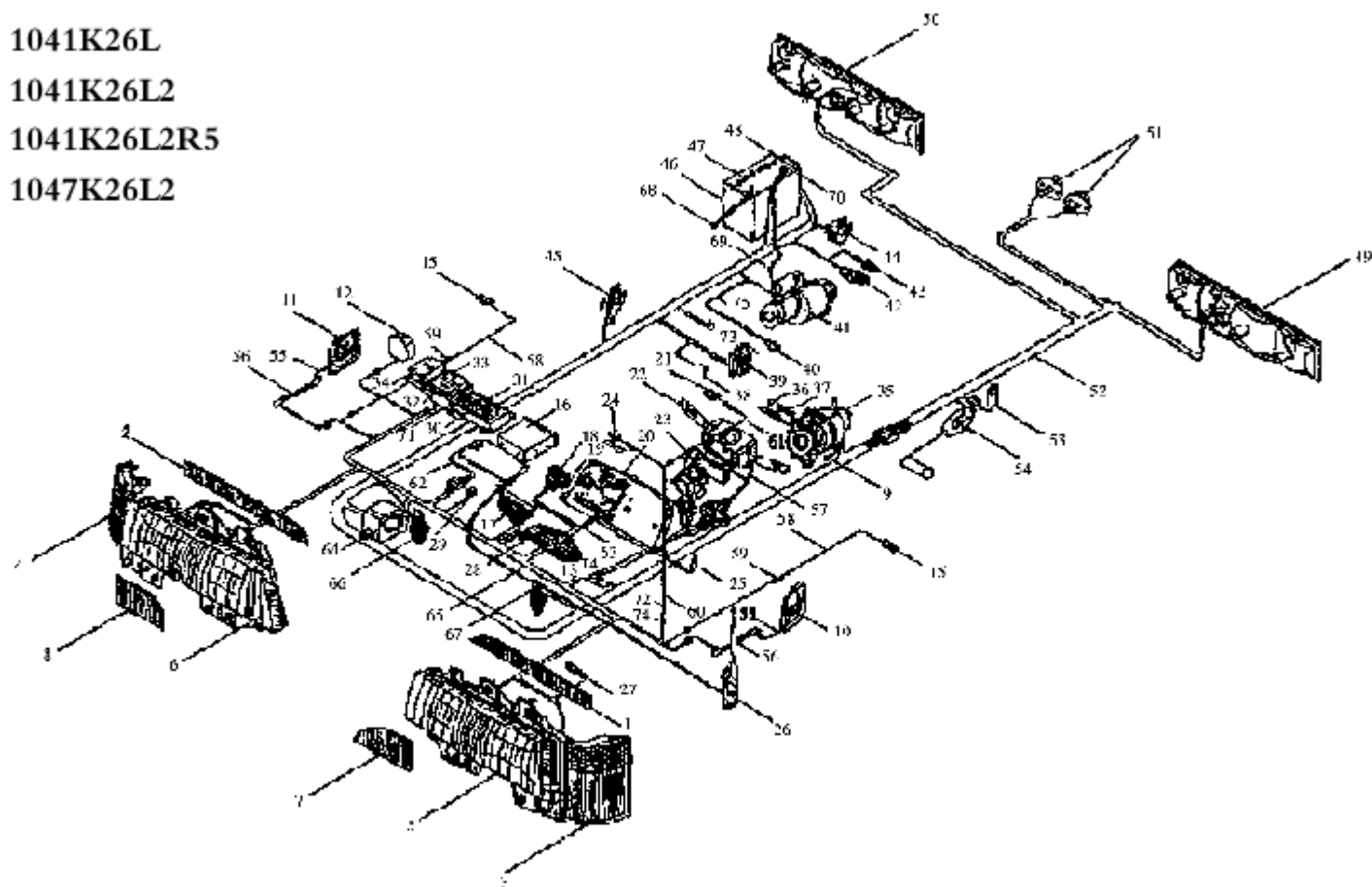
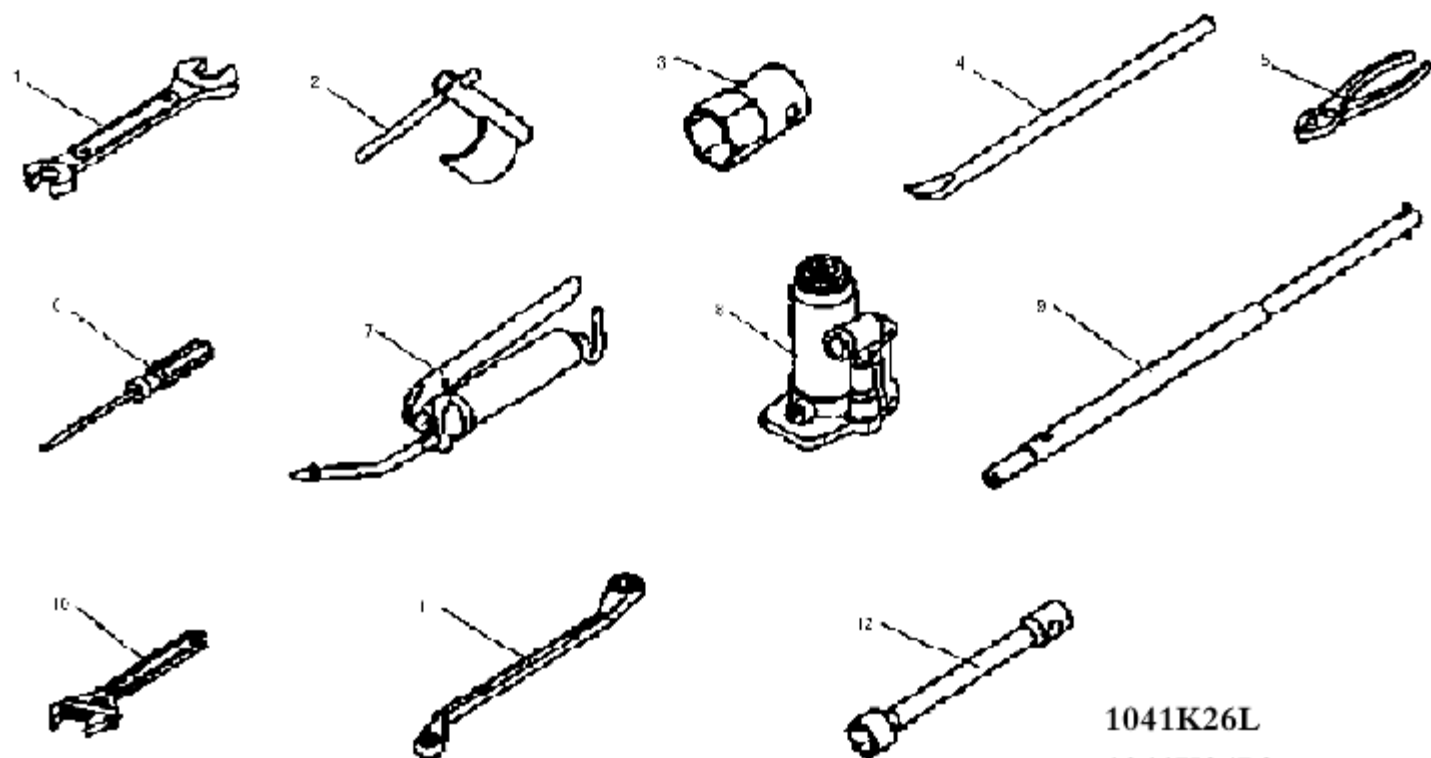

1041K26L
 1041K26L2
 1041K26L2R5
 1047K26L2

图56 随车工具

序号	零件号	零件名称	数 量
*	3901035-B5	工具装袋总成	1
1	3901301-A1	"8×10"双头扳手	1
	3901303-A1	"11×13"双头扳手	1
	3901304-Q1	"12×14"双头扳手	1
	3901307-A1	"16×18"双头扳手	1
	3901308-Q1	"17×19"双头扳手	1
	3901311-A1	"21×24"双头扳手	1
2	3916115-A1	管带式扳手总成	1
3	3916104-B1	"24"套筒扳手	1
4	3916201-B1	撬棍	1
5	3901510-A1	鲤鱼钳子	1
6	3901680-A1	两用螺钉旋具	1
7	3911010-A1	黄油枪总成	1
* 8	3913030-B1	千斤顶	1
9	3913205-B1	手柄总成 - 千斤顶和备胎架	1
10	3915010-A1	活动扳手	1
11	3916011-Q1A1	"13×16"梅花扳手	1
	3916013-Q1A1	"18×21"梅花扳手	1
12	3916101-B1	"27"套筒扳手	1

序号	零件号	零件名称	数 量

1041K26L
1041K26L2



图57 驾驶室悬置 (配单排座驾驶室)

57.驾驶室悬置(配单排座驾驶室)

序号	零件号	零件名称	数 量
1	5001010A4H5	扭管托架总成	1
2	Q1851225	六角头凸缘螺栓	6
3	5001013-Q3	扭管衬套	2
4	5001045-Q3	前悬置块总成	2
5	5001035A4H5	左前悬置支架总成	1
6	5001045A4H5	右前悬置支架总成	1
7	Q1841240	六角头凸缘螺栓	3
8	Q18 41235	六角头凸缘螺栓	2
9	CQ326112	六角头凸缘锁紧螺母	9
10	5001050A4H5	调整臂总成	1
11	Q1751640	六角头凸缘螺栓	1
12	5001057AHQ3	扭杆	1
13	Q43128	轴用弹性挡圈	2
14	5001065-Q3	左中悬置下支架总成	1
15	5001070-Q3	右中悬置下支架总成	1
16	Q1841240	六角头凸缘螺栓	8
17	CQ32612	六角头凸缘锁紧螺母	8
18	5001080-Q3	中悬置块总成	2
19	Q1841040	六角头凸缘螺栓	8
20	5001100-Q3	主锁钩总成	2
21	CQ35116	六角薄螺母	4
22	5001101-Q3	中悬置大垫片	2
23	5001113-Q3	橡胶垫块总成	4

序号	零件号	零件名称	数 量
24	CQ32608	六角头凸缘锁紧螺母	4
25	5001042-Q3	撑管	4
26	5001041-Q3	车身后悬置螺栓	4

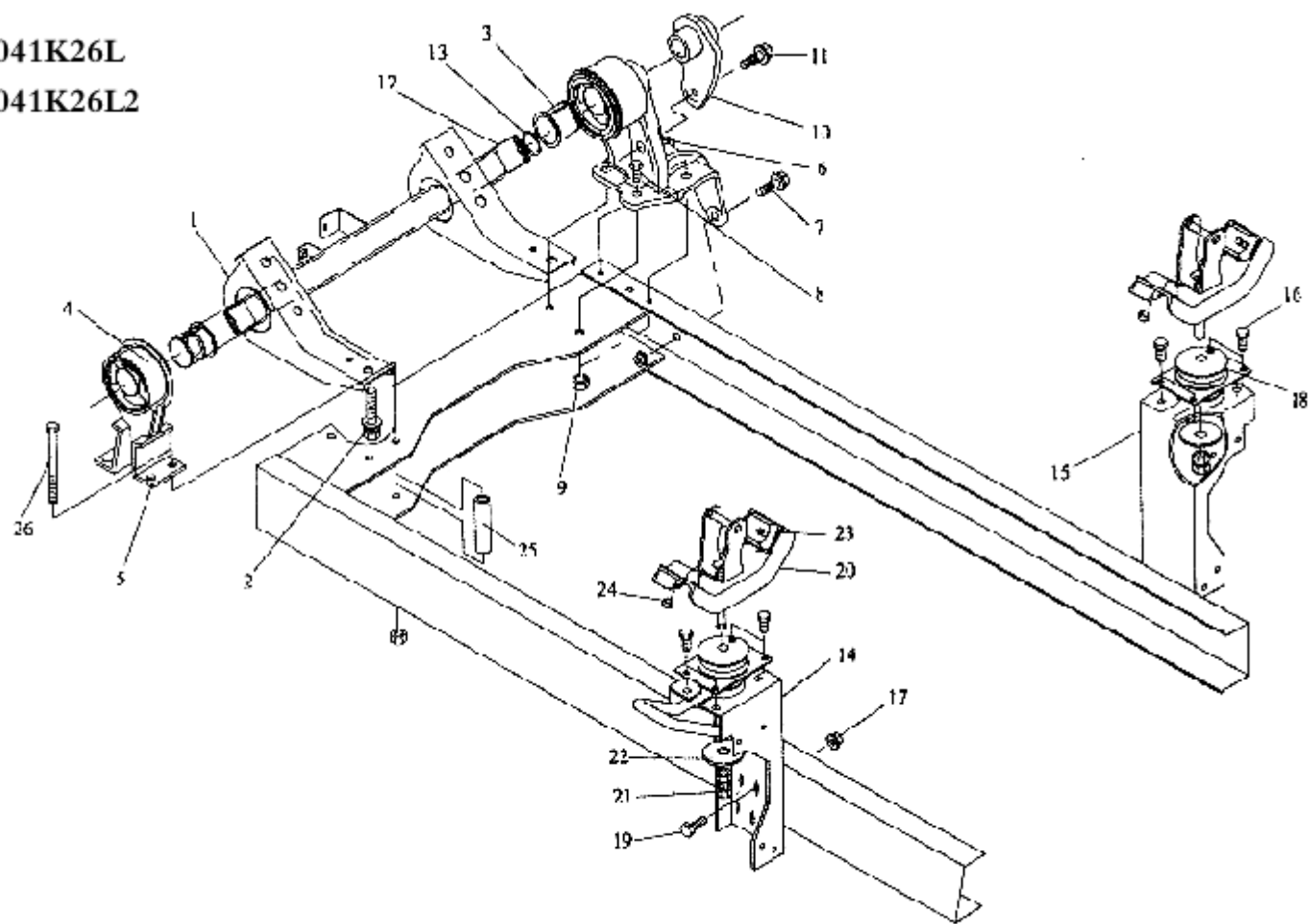
1047K26L2



图58 驾驶室悬置 (配双排座驾驶室)

58.驾驶室悬置(配双排座驾驶室)

序号	零件号	零件名称	数 量
1	CQ32612	六角头凸缘锁紧螺母	8
2	Q1841235	六角头凸缘螺栓	8
3	5001035-Q3	左前悬置支架总成	1
4	5001013-Q3	扭管衬套	2
5	Q1851225	六角头凸缘螺栓	4
6	5001010-Q4	扭管托架总成	1
7	5001045-Q3	前悬置块总成	2
8	5001110-Q4	中悬置堵盖总成	2
9	5001117-Q4	中悬置盖塑料螺钉	6
10	5001116-Q4	中悬置盖塑料螺母	6
11	CQ326112	六角头凸缘锁紧螺母	8
12	5001101-Q4	中悬置大垫片	4
13	5001130-Q4	中悬置上支架总成	2
14	Q1840825	六角头凸缘螺栓	12
15	Q1841020	六角头凸缘螺栓	8
16	5001080-Q3	中悬置块总成	2
17	5001065-Q3	左中悬置下支架总成	1
18	5001070-Q3	左中悬置下支架总成	1
19	5001088-Q4	中悬置螺栓	2
20	5001182-Q4	后悬置螺栓	2
21	5001185-Q4	上悬置块总成	2
22	5001191-Q4	中悬置块	2
23	5001170-Q4	后悬置支架总成	2

序号	零件号	零件名称	数 量
24	5001196-Q4	下悬置块	2
25	5001177-Q4	大垫片	2
26	Q40212	大垫圈	2
27	CQ34110	六角螺母	4
28	CQ32612	六角头凸缘锁紧螺母	8
29	Q1841240	六角头凸缘螺栓	8
30	CQ32612	六角头凸缘锁紧螺母	8
31	Q1841240	六角头凸缘螺栓	7
32	5001040-Q4	右前悬置支架总	1

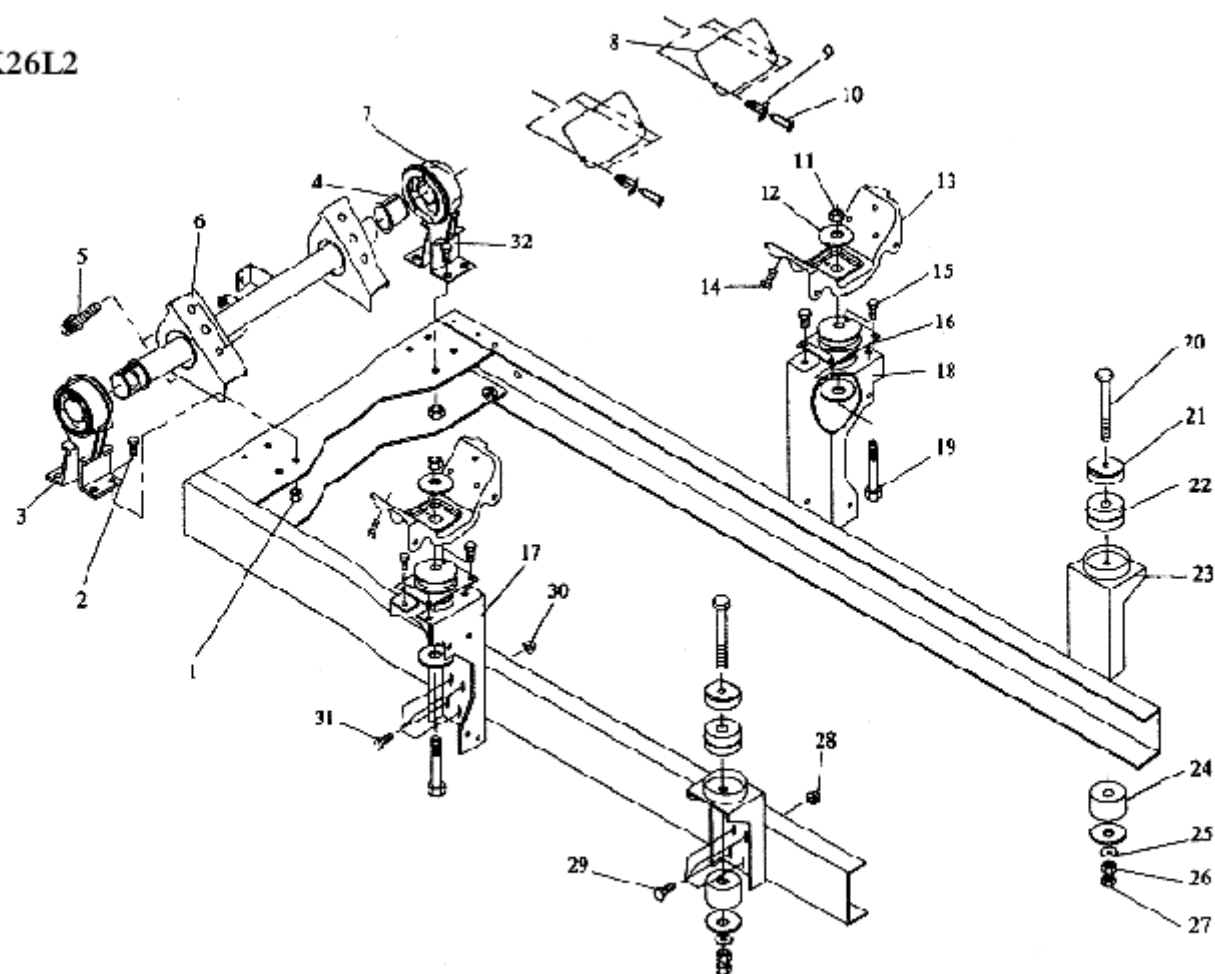
1041K26L2R5



图59 驾驶室悬置 (配排半座驾驶室)

59.驾驶室悬置(配并半座驾驶室)

序号	零件号	零件名称	数 量
1	S001010A4H5	扭管托架总成	1
2	Q1851225	六角头凸缘螺栓	6
3	S001035A4H5	左前悬置支架总成	1
4	S001045A4H5	右前悬置支架总成	1
5	Q1841240	六角头凸缘螺栓	3
6	Q1841235	六角头凸缘螺栓	2
7	CQ326112	六角头凸缘锁紧螺母	9
8	S001050A4H5	调整臂总成	1
9	Q1851640	六角头凸缘螺栓	1
10	S001057A4H5	扭杆	1
11	S001058A4H5	卡环	2
12	S001065A4H5	左中悬置下支架总成	1
13	S001070A4H5	右中悬置下支架总成	1
14	Q1841240	六角头凸缘螺栓	8
15	CQ32612	六角头凸缘锁紧螺母	8
*16	S001080 - Q3	中悬置块总成	2
17	Q1841040	六角头凸缘螺栓	8
18	S001100 - Q3	主锁钩总成	2
19	CQ35116	六角薄螺母	4
20	S001101 - Q3	中悬置大垫片	2
21	S001110 - Q3	橡胶垫块总成	4
22	CQ32608	六角头凸缘锁紧螺母	4
23	S001042 - Q3	撑管	4

序号	零件号	零件名称	数 量
24	S001041 - Q3	车身前悬置螺栓	4
25	S101065 - 3d6	左挡泥板支架总成	1
26	S101070 - 3d6	右挡泥板支架总成	1

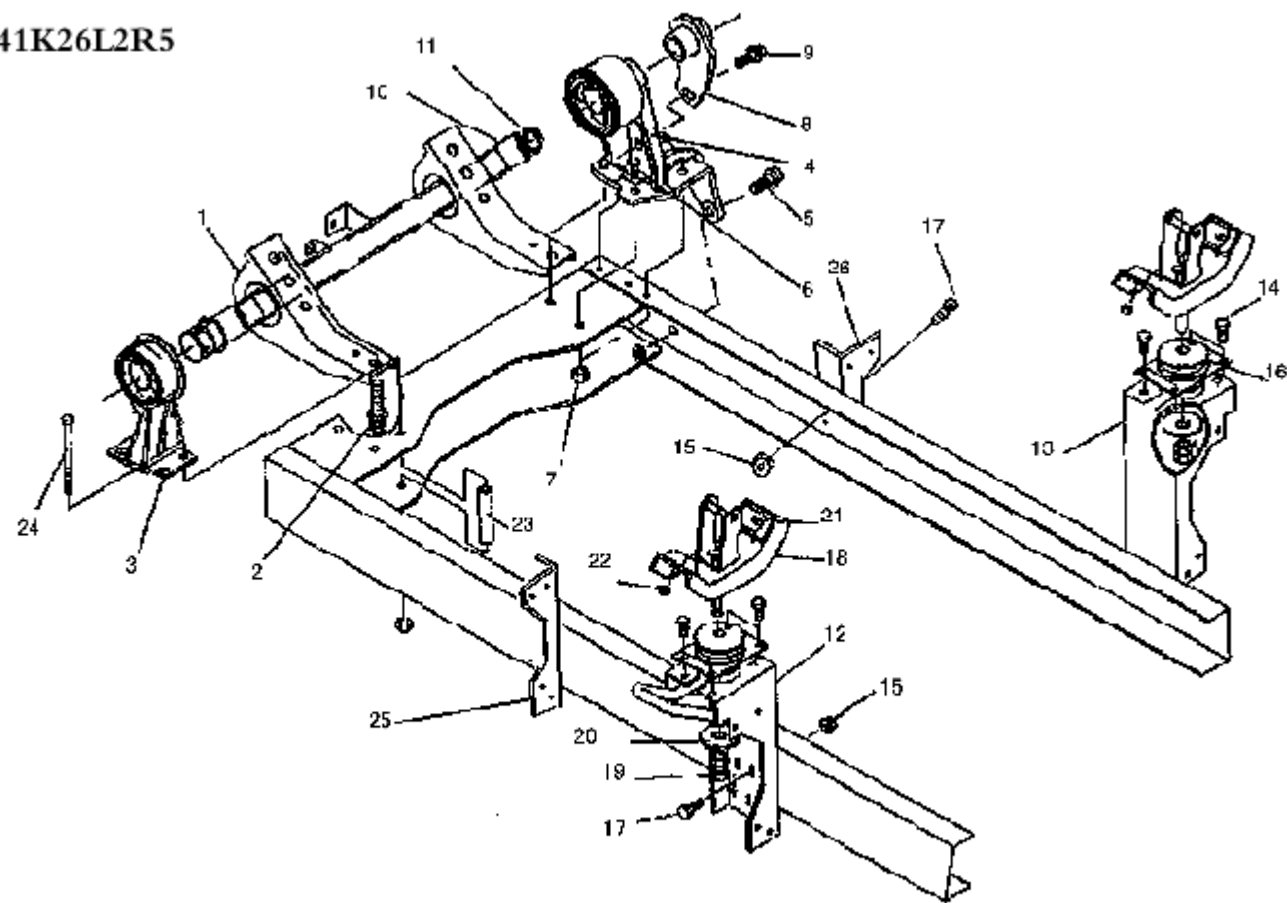
1041K26L
1041K26L2
1041K26L2R5



图60 驾驶室支撑装置

60. 駕駛室支撐裝置

序号	零件号	零件名称	数 量
1	500159 - Q3	连接销	1
2	CQ32606	六角头凸缘锁紧螺母	1
3	5001155 - Q3	上支架总成	1
4	Q1840820	六角头凸缘螺栓	3
5	5001160 - Q3	上支撑杆总成	1
6	5001176 - Q3	保险手柄	1
7	5001177 - Q3	弹簧 - 支撑杆	1
8	Q5101255	平头销	1
9	Q5100835	平头销	1
10	Q5101038	平头销	1
11	5001165 - Q3	下支撑杆总成	1
12	Q40110	垫圈	2
13	Q5003020	开口销	1
14	Q5003012	开口销	1
*15	5001180 - Q3	保险链	1
16	Q5005036	开口销	1
17	Q5003016	开口销	1
18	Q40108	垫圈	1
19	Q5004024	开口销	1
20	Q40112	垫圈	1
21	Q40212	大垫圈	1
22	5001170 - Q3	下支架总成	1
23	CQ32610	六角头凸缘锁紧螺母	2

序号	零件号	零件名称	数 量

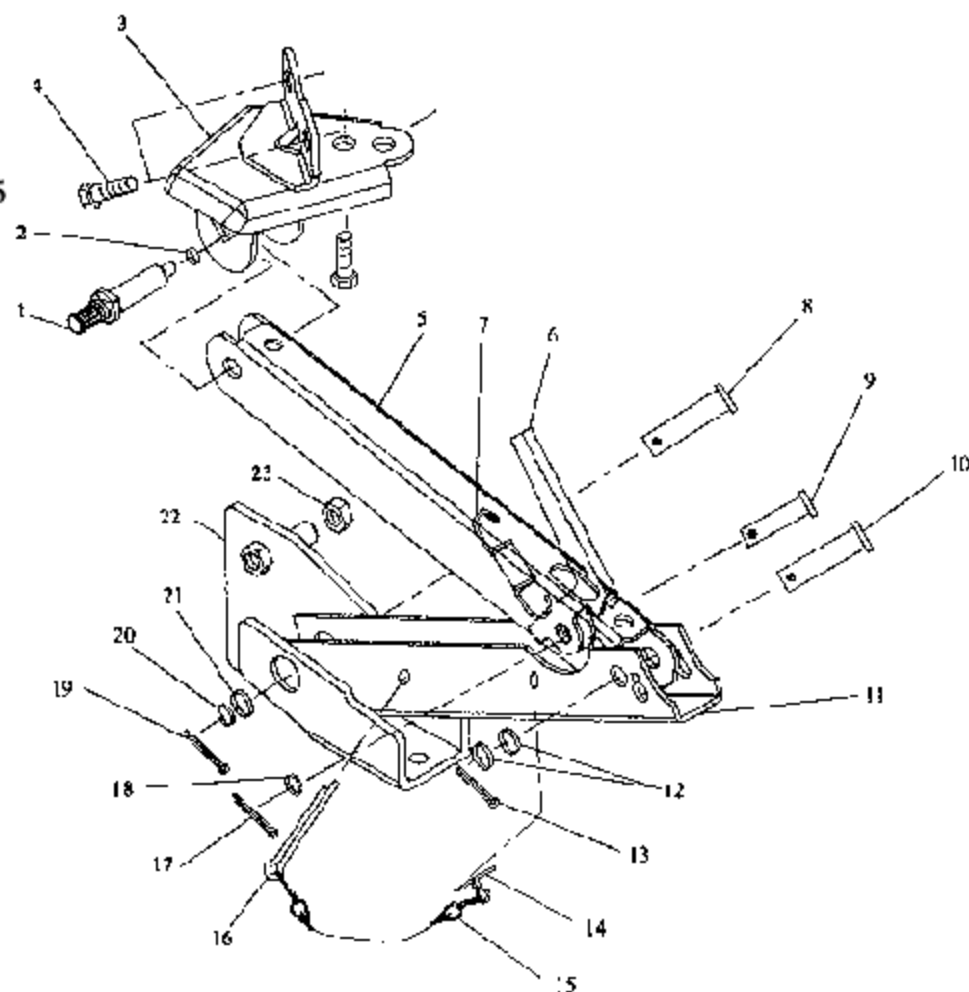
1041K26L
1041K26L2
1041K26L2R5



图61 驾驶室锁止装置

61.駕駛室鎖止裝置

序号	零件号	零件名称	数 量
* 1	5004180 - Q3	翻转拉手总成	1
2	Q1840820	六角头凸缘螺栓	3
* 3	5004020 - Q3	开启机构总成	1
4	Q1840825	六角头凸缘螺栓	3
5	Q50112	锁销	2
6	Q40112	垫圈	4
7	Q41812	波形弹性垫圈	2
8	5004093 - Q3	连接臂	1
9	CQ32608	六角头面凸缘锁紧螺母	8
10	CQ34110	六角螺母	2
11	5004098 - Q3	连杆杆过渡支架	1
* 12	5004095 - Q3	连杆杆总成	1
13	Q50112	锁销	1
14	Q40112	垫圈	1
15	Q41812	波形弹性垫圈	1
* 16	5004110 - Q3	右锁体总成	1
* 17	5004105 - Q3	左锁体总成	1

序号	零件号	零件名称	数 量

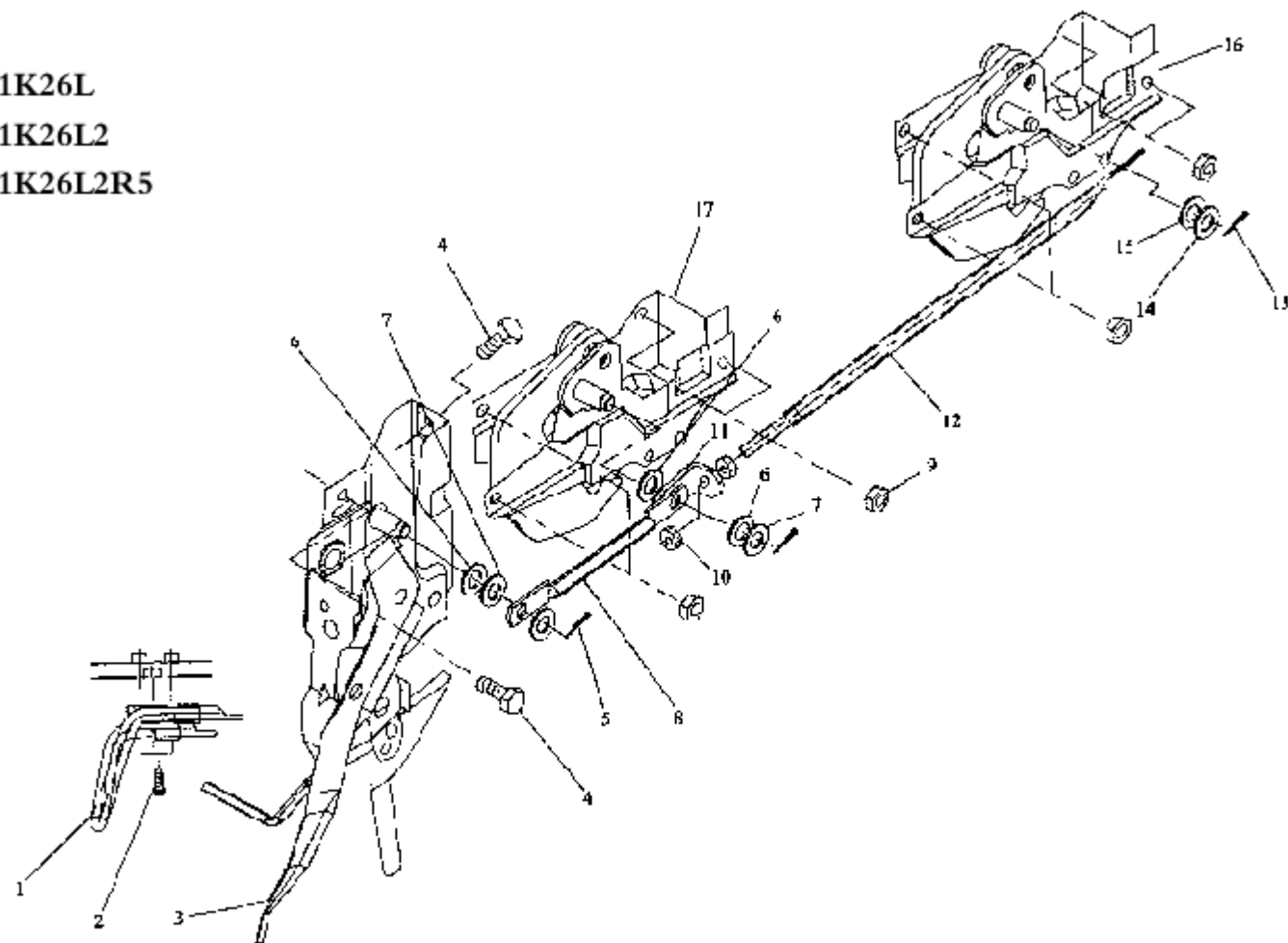

图62 挡泥板

62.挡泥板

序号	零件号	零件名称	数 量	序号	零件号	零件名称	数 量
* 1	5101403 - Q3	左前轮上挡泥板	1	17	Q1840820	六角头凸缘螺栓	16
	5101404 - Q3	右前轮上挡泥板	1	18	CQ32608	六角头凸缘锁紧螺母	8
2	5101409 - Q3	前轮上挡泥板塑料螺钉	30	19	5101391 - Q3	左后挡泥板下支架	1
3	5101408 - Q3	前轮上挡泥板塑料螺母	30		5101392 - Q3	右后挡泥板下支架	1
4	5101412 - Q3	前轮上挡泥板卡扣	8	* 20	5101398 - Q3	后下软塑挡泥板压条	2
5	5101413 - Q3	前轮上挡泥板卡扣盖	8	* 21	5101397 - Q3	后下软塑挡泥板	2
6	5101414 - Q3	孔塞	4	22	Q1840616	六角头凸缘螺栓	8
7	5101417 - Q3	发动机左侧上挡泥板	1	23	Q40106	垫圈	8
	5101418 - Q3	发动机右侧上挡泥板	1	24	CQ34006	六角螺母	8
8	Q1840616	六角头方法兰面螺栓	4	25	5101383 - Q4	前轮侧后橡胶挡泥板	0
9	5101421 - Q3	发动机侧挡泥板塑料螺钉	2	26	5001117 - Q4	中悬置盖塑料螺母	0
10	5101422 - Q3	发动机侧挡泥板塑料螺母	2	27	5001116 - Q4	中悬置盖塑料螺钉	0
11	5101430 - Q3	发动机左侧下挡泥板	1				
	5101432 - Q3	发动机右侧下挡泥板	1				
12	Q1840820	六角头凸缘螺栓	7				
13	CQ32608	六角头凸缘锁紧螺母	6				
14	5101401 - Q3	后上橡胶挡泥板	2				
* 15	5101381 - Q3	左前轮后挡泥板	1				
	5101382 - Q3	右前轮后挡泥板	1				
	5101381 - Q4	左前轮后挡泥板	0				
	5101382 - Q4	右前轮后挡泥板	0				
16	5101387 - Q3	左后挡泥板上支架	1				
	5101388 - Q3	右后挡泥板上支架	1				

1047K26L2

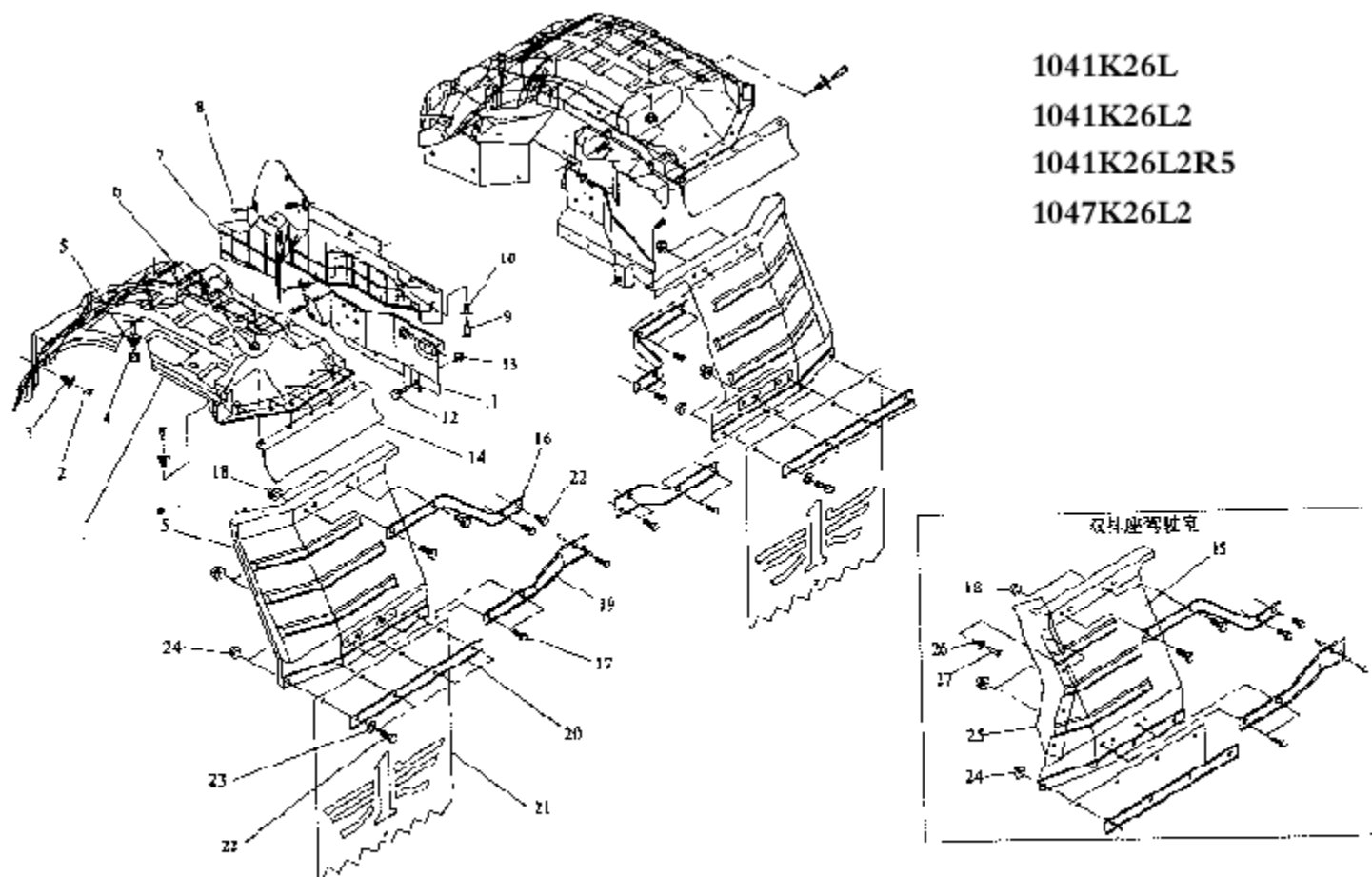

图63 驾驶室后门踏板装置

1047K26L2

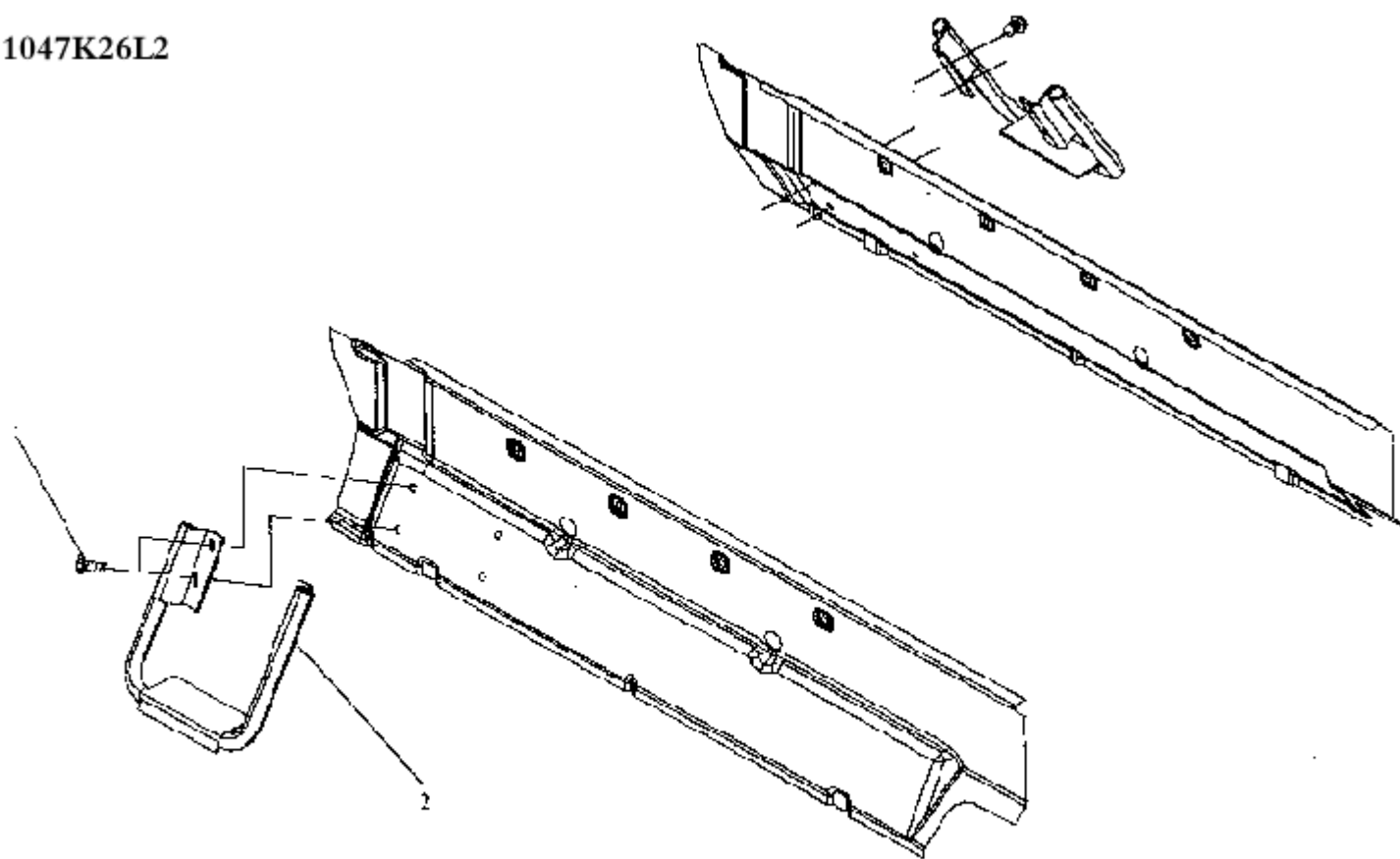

图64 地板盖板 (驾驶室不翻转)

1041K26L

1041K26L2

1041K26L2R5

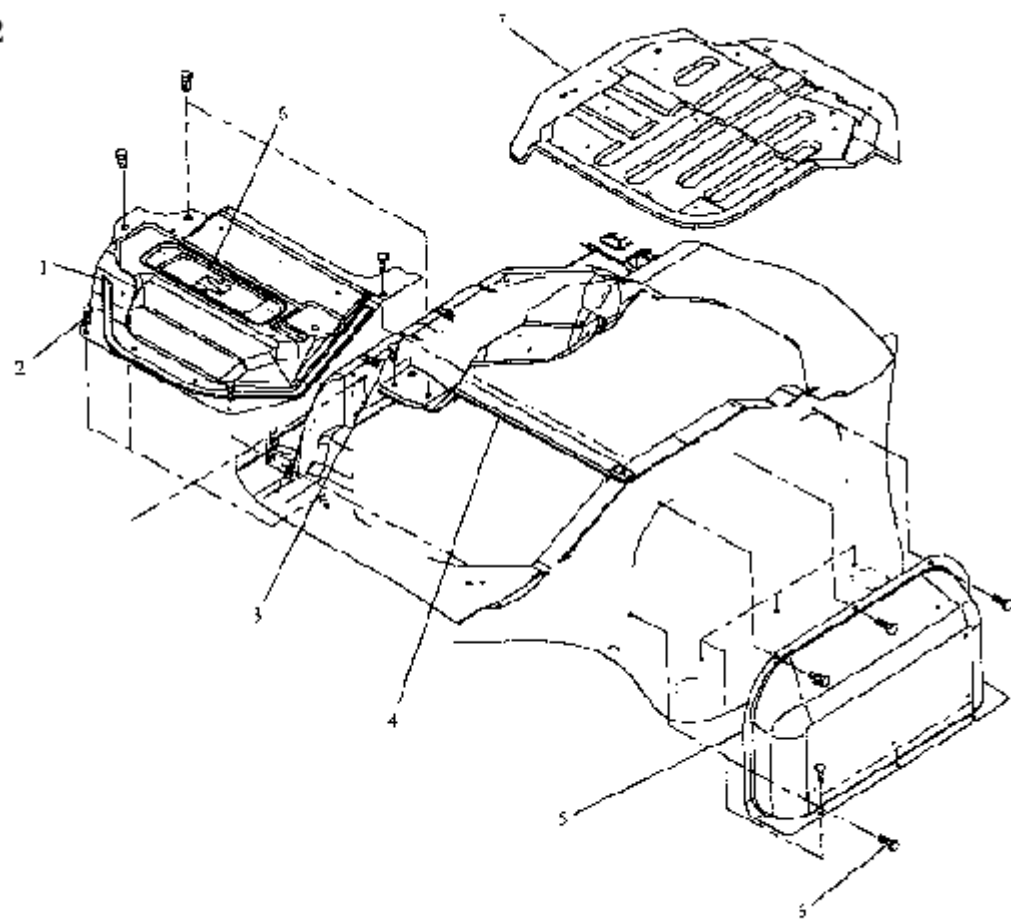

图65 地毯及隔热垫

1047K26L2

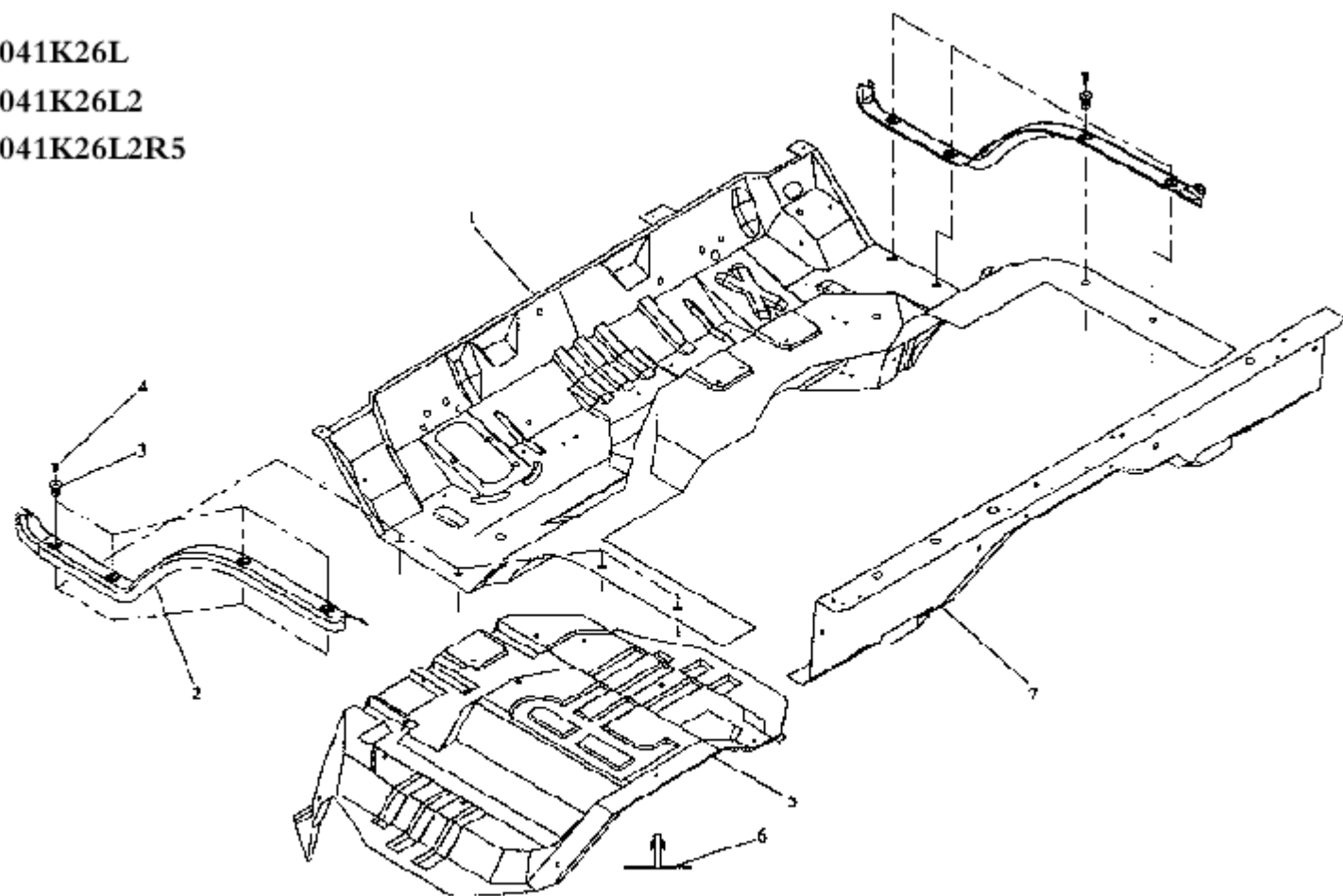

图66 地毯及隔热垫 (配双排座驾驶室)

1041K26L

1041K26L2

1041K26L2R5

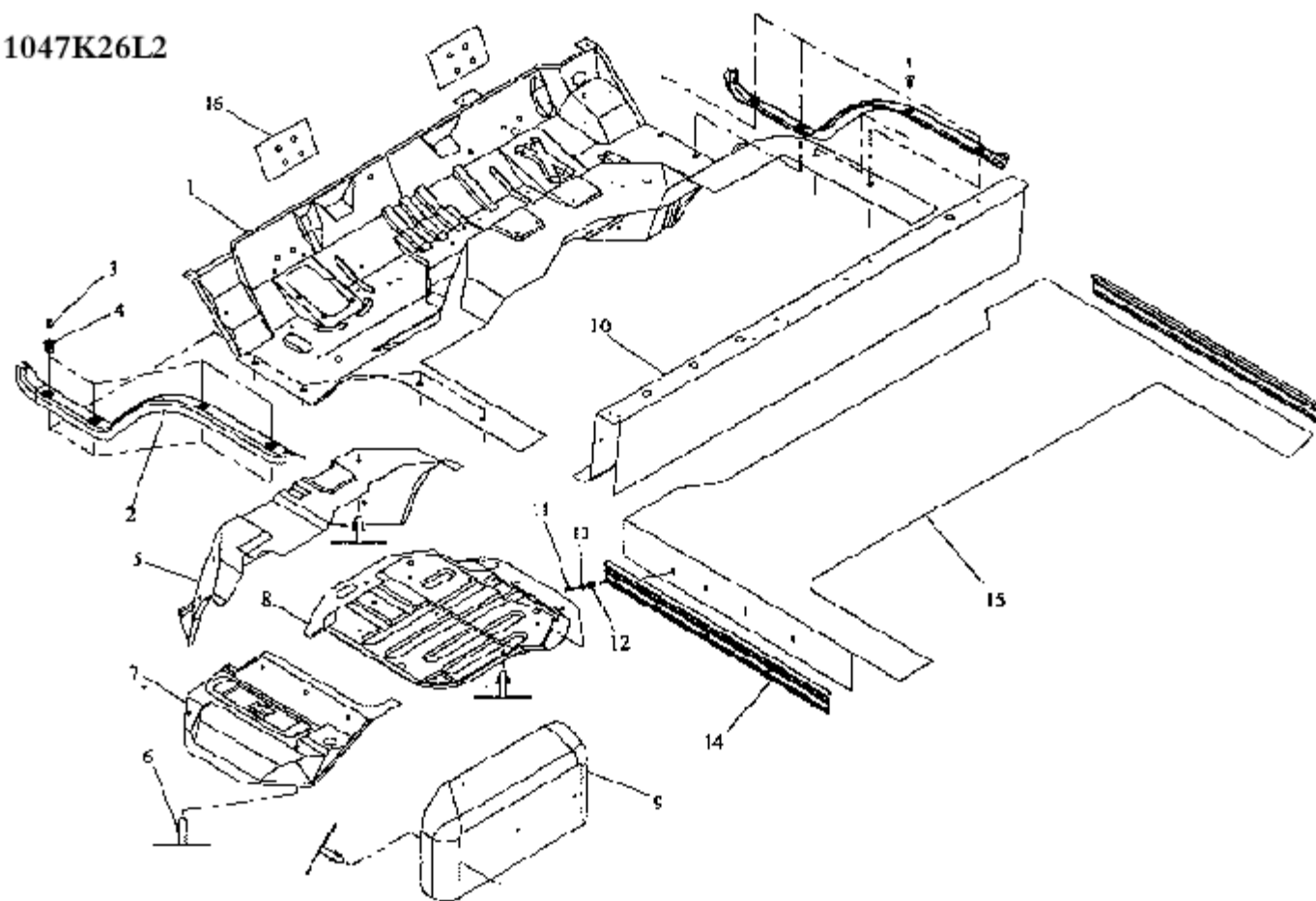

图67 地板堵塞

67.地板堵塞

序号	零件号	零件名称	数 量
1	5109066-Q3	孔塞 A	2
2	5109067-Q3	孔塞 B	2
3	5109068-Q3	孔塞 C	2

序号	零件号	零件名称	数 量

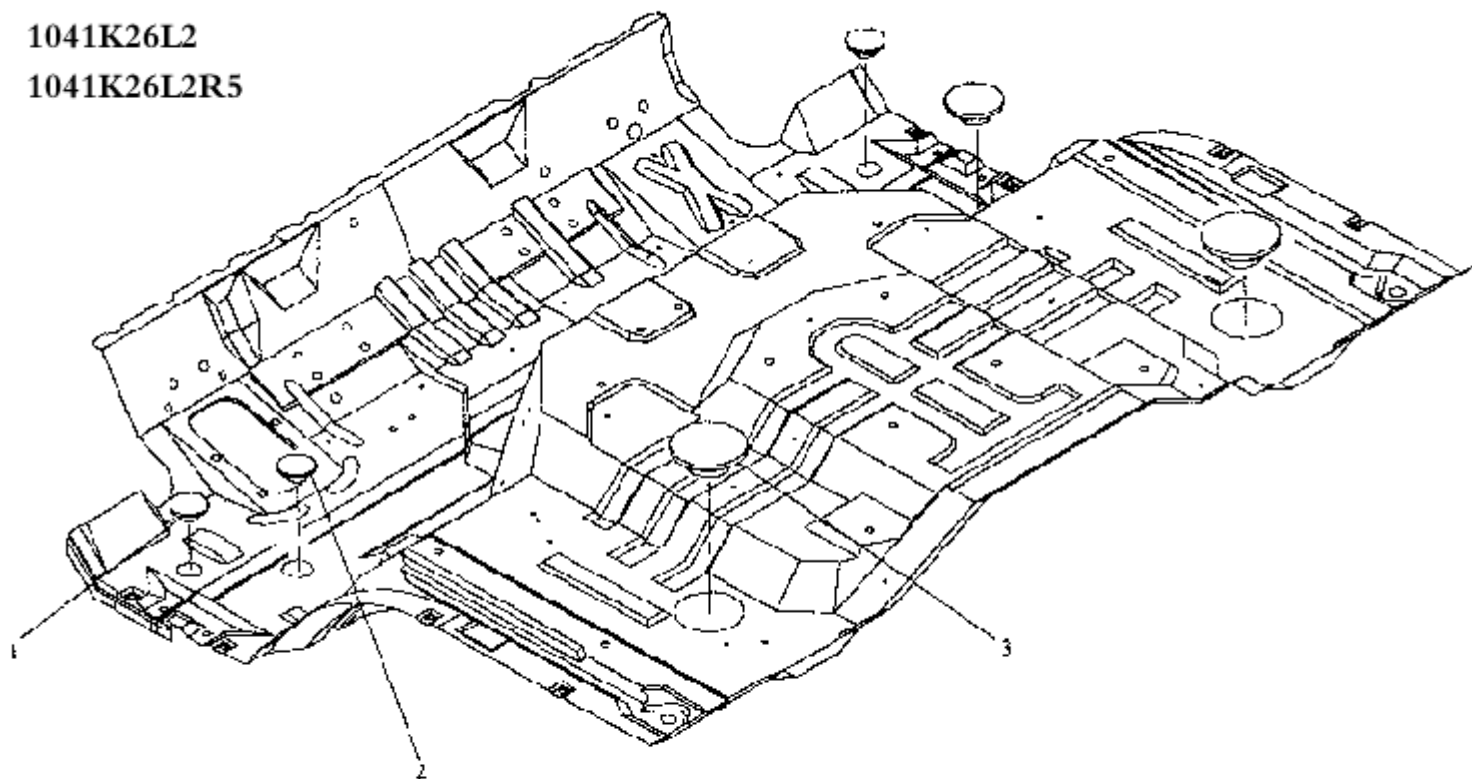
1047K26L2



图68 地板堵塞 (配双排座驾驶室)

1041K26L

1041K26L2

1041K26L2R5

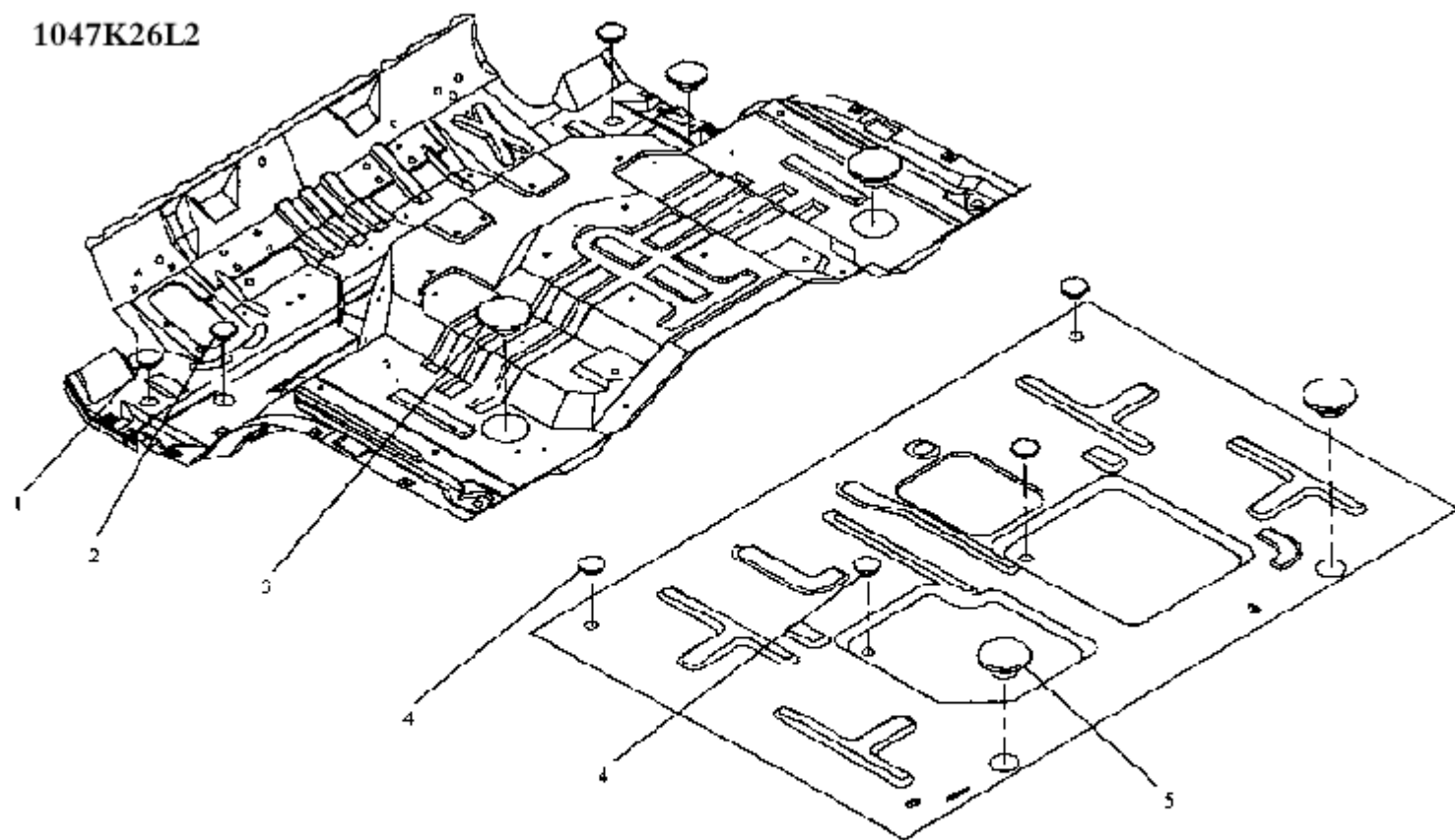
1047K26L2



图69 前围

序号	零件号	零件名称	数 量
1	5000030	车身焊接总成	1
* 2	5301240 - Q3	上车扶手总成	2
3	Q2320616	十字槽平圆头组合螺钉	4
4	3711020BHQ3	右前照灯总成	1
5	3711015BHQ3	左前照灯总成	1
* 6	5301081 - Q3	散热器面罩	1
* 7	5301087 - Q3	密封条 - 散热器面罩	2
8	5301082 - Q3	卡板 - 固定于散热器面罩	3
9	CQ2762913	十字槽半沉头自攻螺钉	3
10	Q2360520	十字槽平圆头组合螺钉	1
11	5301084 - Q3	滑动卡柱 - 与前照灯连接	2
12	5301083 - Q3	卡销 - 散热器面罩	2
* 13	5301097 - Q3	左前照灯装饰罩	1
* 14	5301098 - Q3	右前照灯装饰罩	1
* 15	5301099 - Q3	大灯装饰条	2
16	5301096 - Q3	卡扣 - 固定大灯装饰条	10
17	5301093 - Q3	圆柱卡销 - 与大灯装饰罩 连接	4
18	5301111 - Q3	左前角板总成	1
19	5301112 - Q3	右前角板总成	1
20	5301124 - HQ3	固定卡扣 - 角板	4
21	5301183 - Q3	通用式方形嵌装塑料螺母 一角板	2

序号	零件号	零件名称	数 量
22	CQ2714816	十字槽盘头自攻螺钉	6
23	Q39905	端封式塑料螺母	6
* 24	5206011 - Q3	前风窗玻璃	1
* 25	5206031 - Q3	前风窗玻璃密封条总成	1
26	5206031 - Q3	左装饰条 - 外后视镜座用	1
27	5206032 - Q3	右装饰条 - 外后视镜座用	1
* 28	5301033 - Q3	上装饰条 - 前围装饰面板	1
* 29	5301034 - Q3	下装饰条 - 前围装饰面板	1
* 30	5301036 - Q3	前围装饰面板	1
31	5301037 - Q3	缓冲条	3
* 32	5206041 - Q3	玻璃拖架	2
33	Q39905	端封式塑料螺母	2
34	CQ2714816	十字槽头自攻螺钉	2
* 35	5206040 - Q3	前风窗内密封条总成	1
* 36	5301181 - Q3	左转向灯支架	1
* 37	5301182 - Q3	右转向灯支架	1
38	5301184 - Q3	卡扣 - 固定转向灯用	2
39	Q2320516	十字槽平圆头组合螺钉	2
40	5301184 - Q3	卡扣 - 固定转向灯用	2
41	5301022JQ3	防震垫	4

1041K26L
1041K26L2
1041K26L2R5
1047K26L2

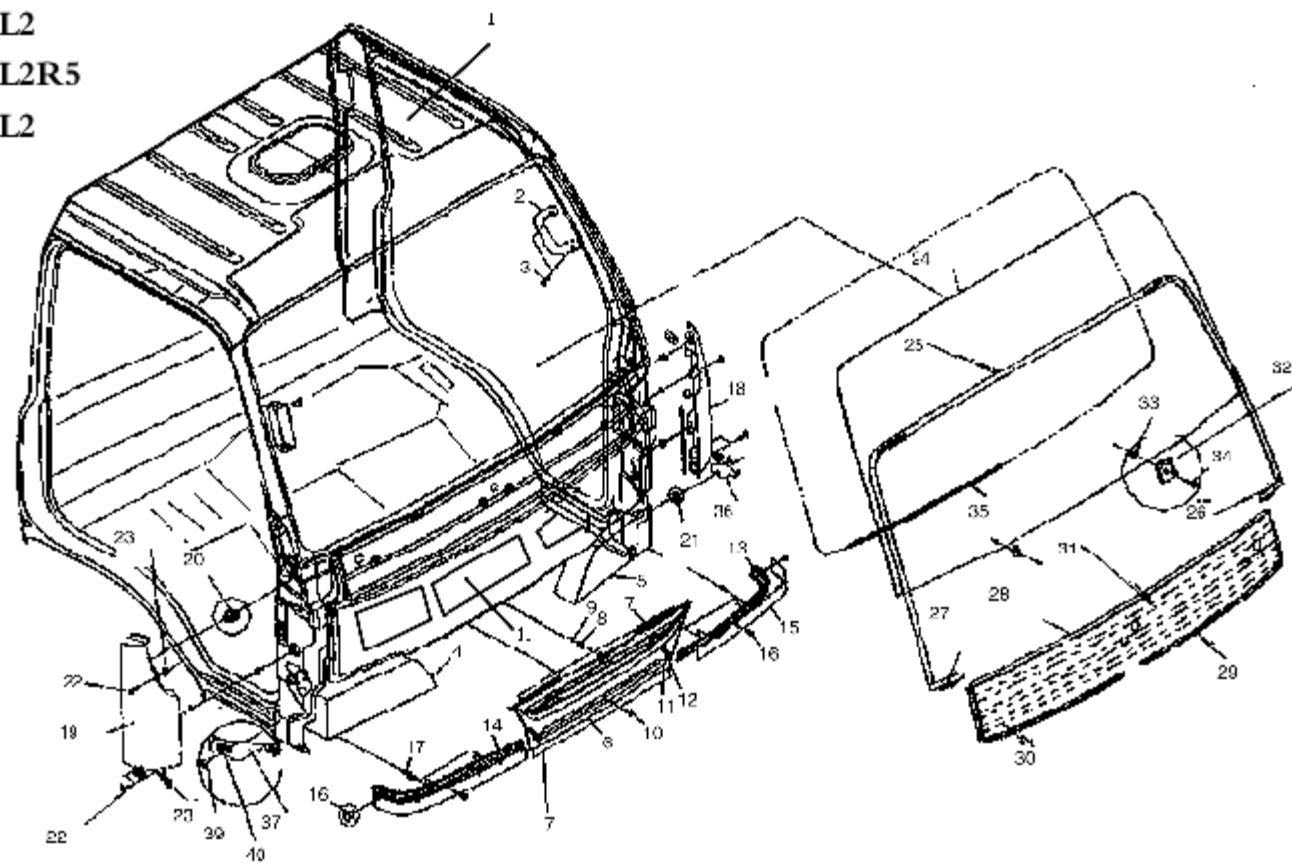

图70 天窗

序号	零件号	零件名称	数 量
1	5701015-HQ3	天窗总成	
2	5701016-HQ3	百叶窗	
3	5701017-HQ3	卡扣	

序号	零件号	零件名称	数 量

1041K26L
1041K26L2
1041K26L2R5
1047K26L2

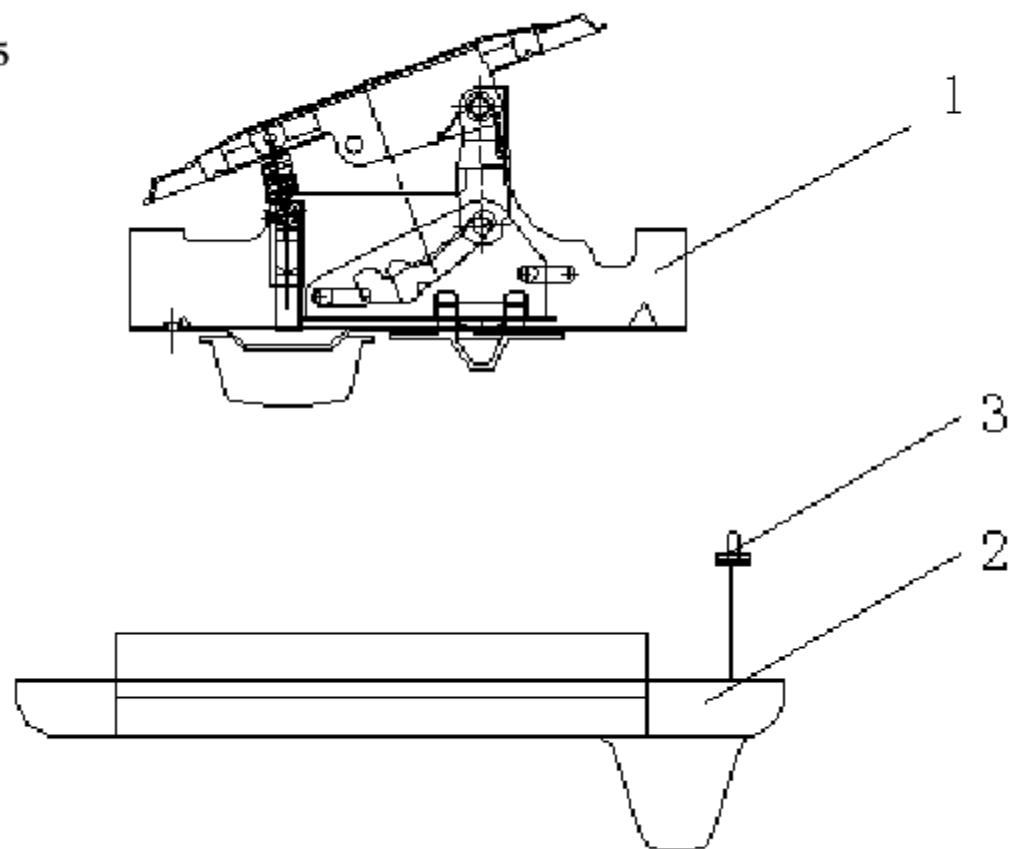

图71 刮水器

序号	零件号	零件名称	数 量
*	5205010-Q3	刮水器总成	1
1		电机托架总成	1
* 2	3741015-Q3	电机总成 12V	1
3	5205020-Q3	连杆总成	1
* 4	5205015-Q3	刮片总成	2
* 5	5205030-Q3	刮臂总成	2
6		雨刮轴套环	2
7		六角薄螺母	2
8	5205011-Q3	雨刮轴防尘罩	2
9		螺母-紧固刮臂序雨刮轴用	2
10		螺母-紧固刮水器总成于前围用	6
11		螺母-紧固刮水器总成于前围用	3

序号	零件号	零件名称	数 量

1041K26L
1041K26L2
1041K26L2R5
1047K26L2

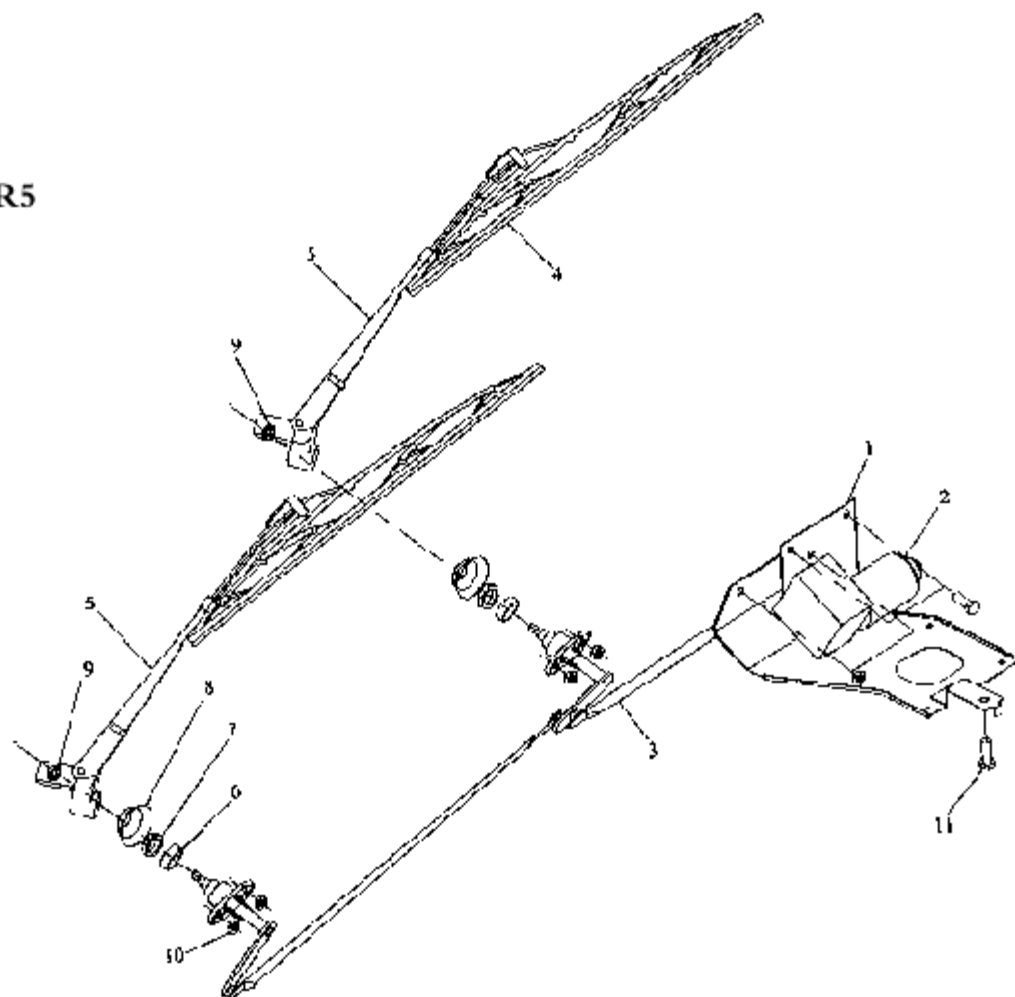

图72 洗涤器

1041K26L
1041K26L2
1041K26L2R5
1047K26L2

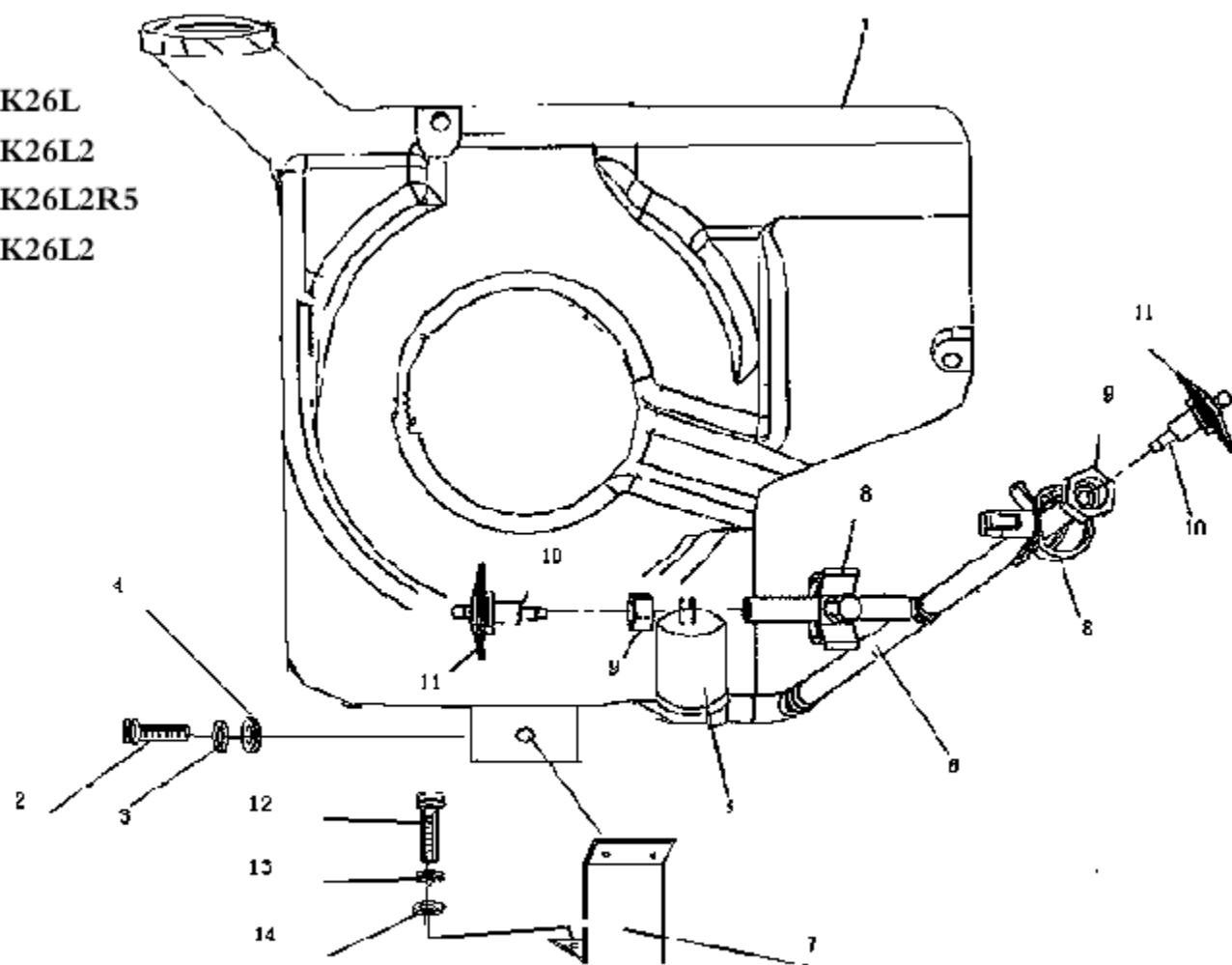

图73 仪表板

73. 仪表板

序号	零件号	零件名称	数 量
1		驾驶室焊接总成	
2	5310011DQ3	仪表板本体	1
3	Q1840616	六角头突缘螺栓	5
4	5310012-Sj3	仪表板本体堵盖	5
5	5310023-Q3	簧片螺母	17
6	5310013-Sj3	左车窗除霜口连接	1
7	5310014-Sj3	右车窗除霜口连接	1
8	CQ2740516	十字槽沉头自攻螺钉	4
9	5310017-Sj3	油杯加油孔盖板	1
10	5310020-Sj3	通风格栅总成 - 仪表板本体	2
11		组合仪表总成	1
12	CQ2714216	十字槽盘头自攻螺钉	4
13		收音机总成	1
14	5310141-Sj3	收音机左支架	1
15	5310142-Sj3	收音机右支架	1
16	CQ2710516	十字槽平圆头自攻螺钉	4
17	5310140-Q3	左支架焊接总成 - 仪表板	1
18	5310155-Q3	左支架 B 总成 - 仪表板	1
19	5310147-Q3	左支架 C	1
20	CQ32608	六角头凸缘锁紧螺母	4
21	5310152-Q3	右支架 A - 仪表板	1
22	5310160-Q3	右支架 A 总成 - 仪表板	1
23	Q2140616	十字槽平圆头螺钉	2

序号	零件号	零件名称	数 量
24	CQ1460820	组合螺栓 - 固定支架总成	6
		与立柱内板	
25	CQ32605	六角头凸缘锁紧螺母	1
26	5310120DQ3	仪表板横梁总成	1
27		操纵机构总成	1
28	CQ2714216	十字槽盘头自攻螺钉	4
29	5310135-Sj3	保险丝盒支架总成	1
30	5310030-Sj3	仪表罩总成	1
31	5310047-Q3	金属卡扣	4
32	CQ2710516	十字槽平圆头自攻螺钉	2
33	5310040-Sj3	中控面罩总成	1
34	5310023-Q3	簧片螺母	2
35	5310047-Q3	金属卡扣	2
37	5310044-Sj3	假开关盖	2
38	5310050-Sj3	中通风格栅总成 - 中控面罩	2
39	5310034-Q3	点烟器框	1
40	5310046-Sj3	磁带盒	1
41	8203010-Sj3	前烟灰盒总成	1
42	5310019-Sj3	装饰罩	1
43	5303041DQ3	杂物箱体	1
44	5303021DQ3	杂物箱盖	1
45	5303030-Sj3	杂物箱锁	1
47	5303011-Sj3	连杆	2

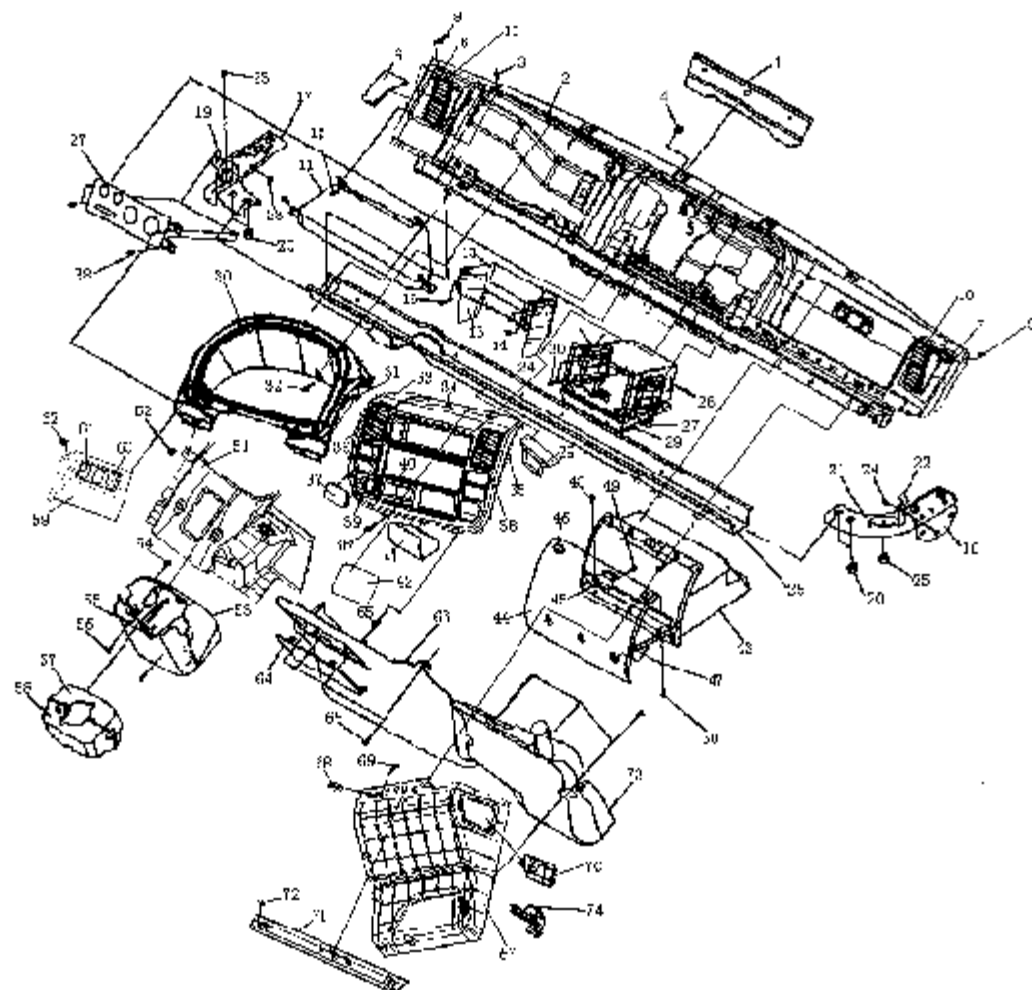
1041K26L
1041K26L2
1041K26L2R5
1047K26L2



图73 仪表板

序号	零件号	零件名称	数 量
46	S303012-Sj3	橡胶缓冲块	2
48	CQ2710516	十字槽平圆头自攻螺钉	3
49	CQ2710306	十字槽平圆头自攻螺钉	4
50	CQ2740516	十字槽沉头自攻螺钉	4
51	S310060-Sj3	下转向柱护罩	1
52	CQ2710516	十字槽平圆头自攻螺钉	2
53	S310067-Q3	上转向柱护罩 A	1
54	CQ2744213	十字槽沉头自攻螺钉	4
55	S310068-Q3	上转向柱护罩 B	1
56	CQ2715225	十字槽平圆头自攻螺钉	2
57	S310071-Q3	组合开关 A	1
58	S310072-Q3	组合开关 B	2
59	S310066-Sj3	左下护板	1
60	S310044-Sj3	假开关盖	2
61	S310067-Sj3	硬币盒	1
62	S310047-Q3	金属卡扣	2
63	S310071-Sj3	中下护板	1
64	S310072-Sj3	保险丝盒盖	1
65	S310023-Q3	簧片螺母	2
66	CQ2710516	十字槽平圆头自攻螺钉	3
67	S310081-Sj3	右下护板	1
68	S310047-Q3	金属卡扣	3
69	CQ2710516	十字槽平圆头自攻螺钉	4

序号	零件号	零件名称	数 量
70	S310018-Sj3	洗涤器加水孔盖板	1
71	S310090DSj3	装饰条总成(仿桃木)	1
72	S310047-Q3	金属卡扣	3
* 73	S207010-Sj3	洗涤器总成	1
74	S207040-Sj3	洗涤器固定支架总成	1

1041K26L
1041K26L2
1041K26L2R5
1047K26L2

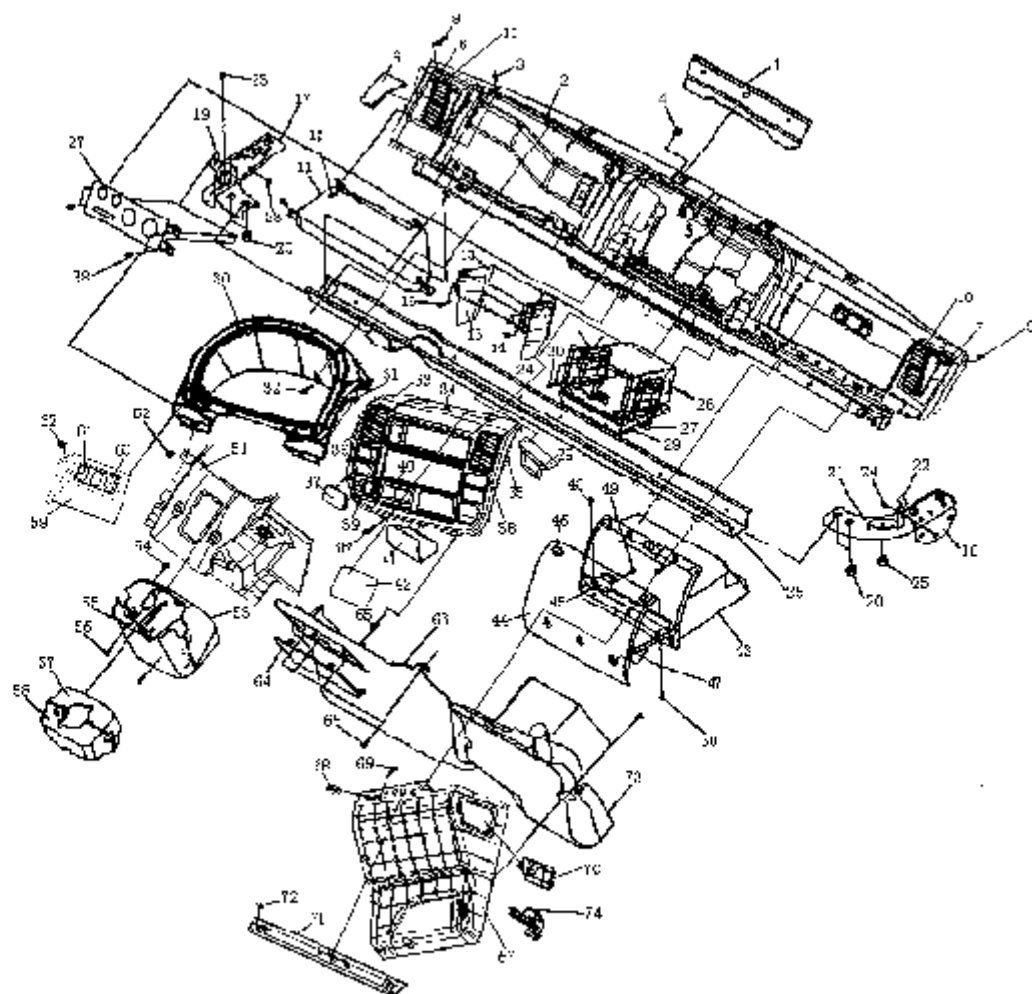

图74 前门脚踏板

74.前门脚踏板

序号	零件号	零件名称	数 量
*	5401415 - Q3	左脚踏板总成	1
*	5401420 - Q3	右脚踏板总成	1
1	5401421 - Q3	左脚踏板	1
	5401422 - Q3	右脚踏板	1
2	5401423 - Q3	左脚踏板连接板	1
	5401424 - Q3	右脚踏板连接板	1
3	CQ1460820	组合螺栓	10
4	5401427 - Q3	左垫条 - 脚踏板连接板用	
	5401428 - Q3	右垫条 - 脚踏板连接板用	
5	5101408 - Q3	前轮上挡泥板塑料螺母	
6	5101409 - Q3	前轮上挡泥板塑料螺钉	
7	CQ1460820	组合螺栓	
8	5401426 - Q3	挡泥板 - 脚踏板	
9	5101408 - Q3	前轮上挡泥板塑料螺母	2
10	5101409 - Q3	前轮上挡泥板塑料螺钉	2

序号	零件号	零件名称	数 量

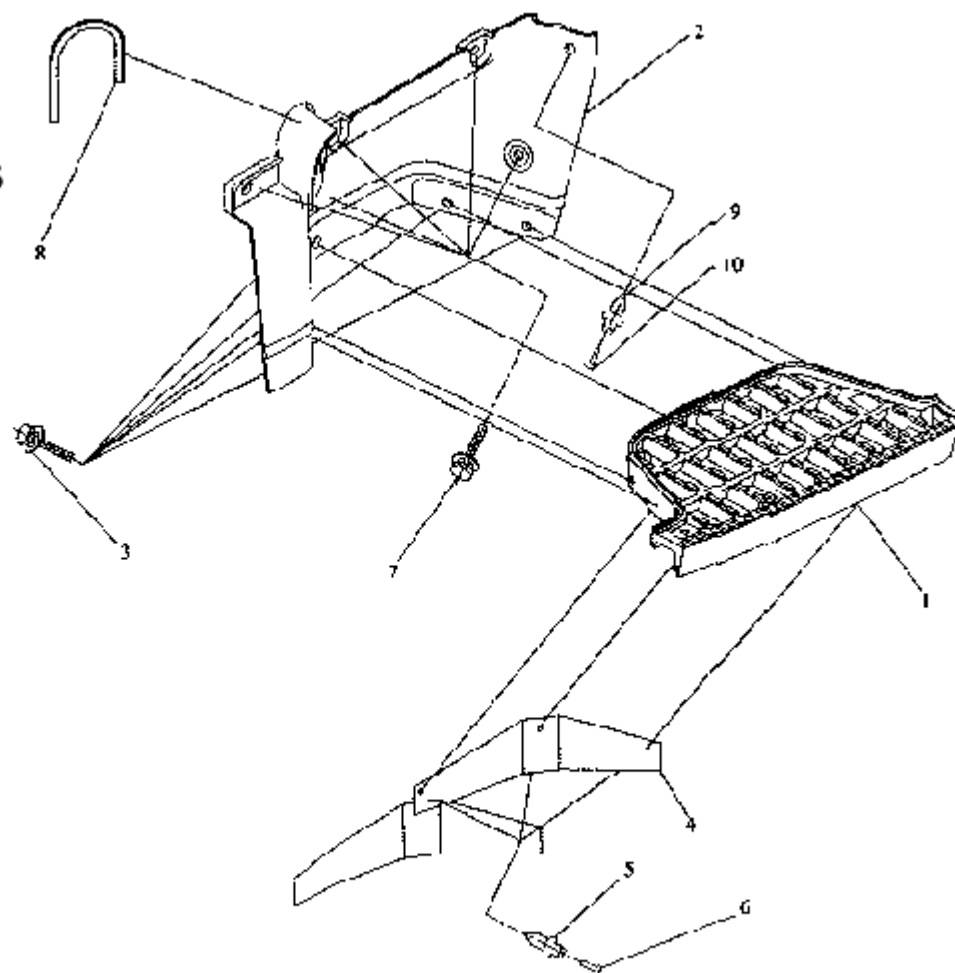
1041K26L
1041K26L2



图75 后侧围附件（单排座驾驶室）

1047K26L2

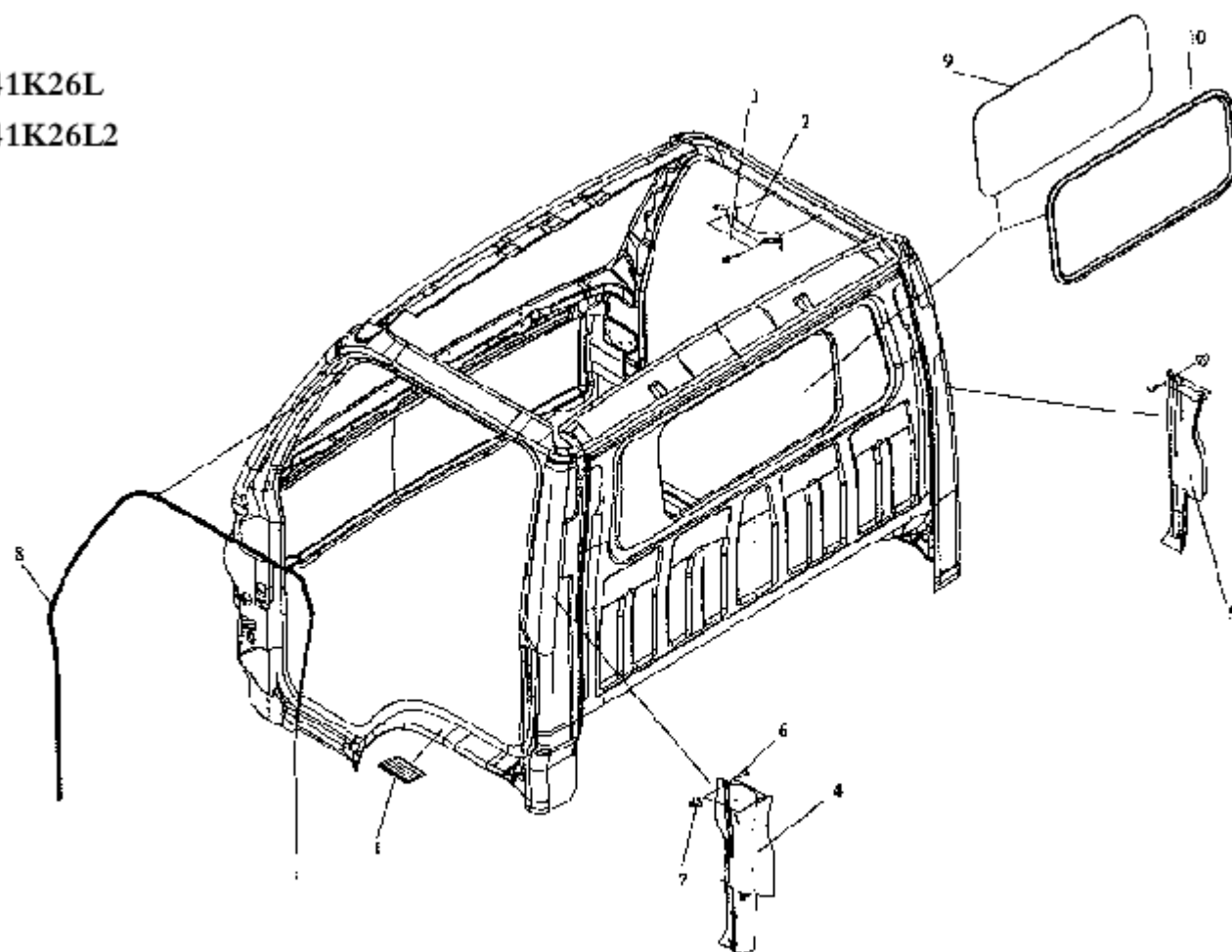

图76 后侧围附件（双排座驾驶室）

76.后侧围附件(双排座驾驶室)

序号	零件号	零件名称	数 量
1	5402016 - Q3	门坎垫	2
*2	5402011 - Q3	前座椅扶手	1
3	Q2320630	十字槽平圆头组合螺钉	2
4	5402013 - Q3	左后立柱内装饰板	1
	5402014 - Q3	右后立柱内装饰板	1
5	5702024 - Q3	十字槽螺钉 - 顶棚前压板用	4
6	5402012 - Q3	嵌装螺母 - 后立柱内装饰板用	4
7	5402018 - Q3	前门框装饰条	2
8	5601019 - Q4	后门框装饰条	2
9	5402021 - Q4	左中支柱下外装饰板	1
	5402022 - Q4	右中支柱下外装饰板	1
10	5402023 - Q4	安装卡扣	6
11	5301241 - Q4	上车扶手	2
12	Q2320630	十字槽平圆头组合螺钉	4
13	5402302 - C1	密封膜 - 后支柱	2
14	5402066 - Q4	中立柱线束孔盖	2
15	5402067 - Q4	密封垫 - 线束孔盖	2
16	CQ2716316	十字槽平圆头自攻螺钉	4
17	Q40106	垫圈	4
18	5402081 - Q4	塑料堵盖 - 碰撞开关孔	2
19	5603011 - Q4	后窗玻璃	1

序号	零件号	零件名称	数 量
20	5603012 - Q4	后窗玻璃密封条	1
21	5603013 - Q4	后窗玻璃密封条镶条	1

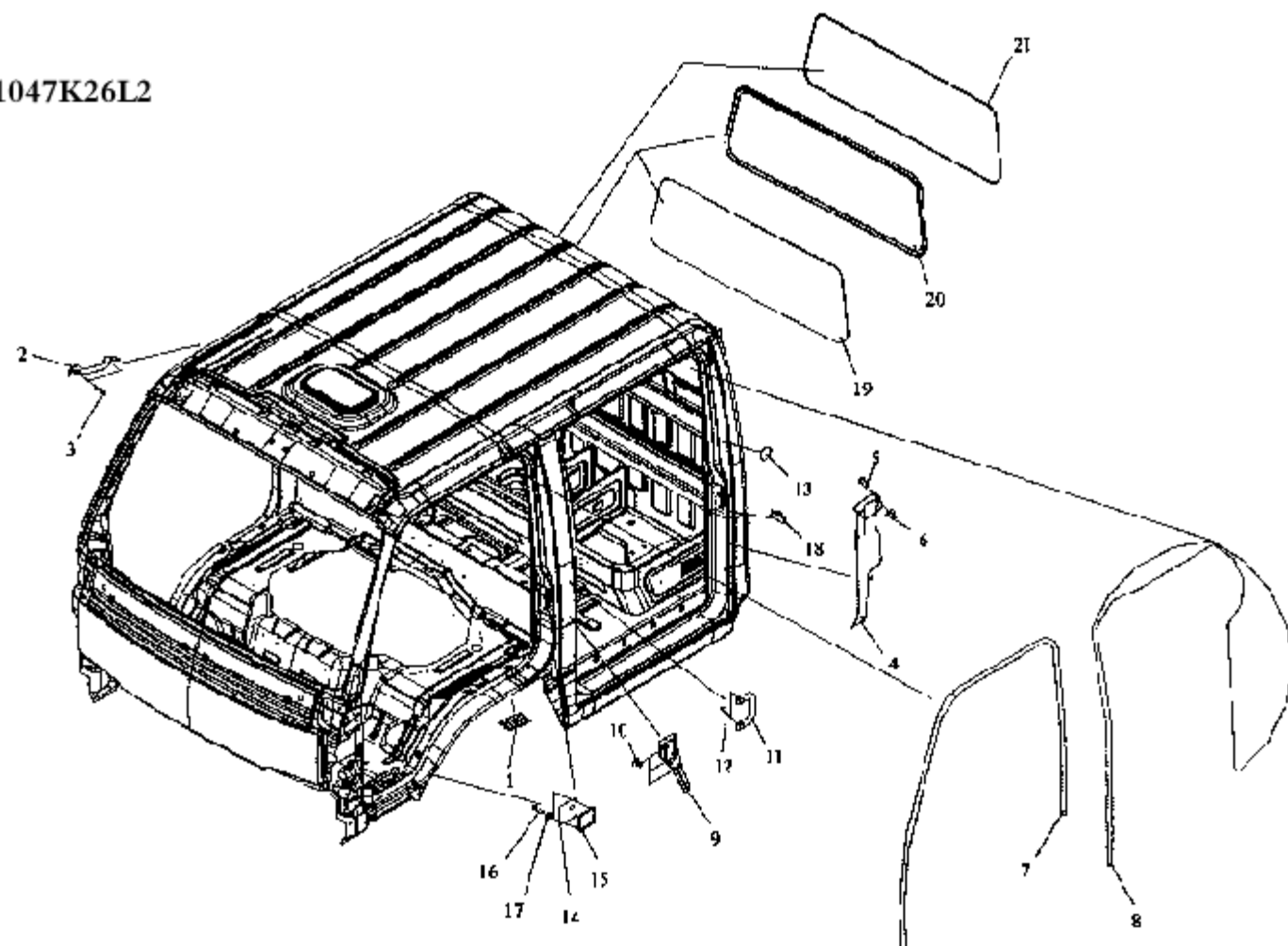
1041K26L2R5



图77 后侧围附件（排半座驾驶室）

77.后侧围附件(排半座驾驶室)

序号	零件号	零件名称	数 量
1	5001090 - HQ3	翻转机构标牌	2
* 2	5402011 - Q3	前座椅扶手	1
3	Q2320630	十字槽平圆头组合螺母	2
4	5402018 - Q3	前门框装饰条	2
5	5402021 - Q4	左中支柱下外装饰板	1
	5402022 - Q4	右中支柱下外装饰板	1
6	5402023 - Q4	安装卡扣	6
* 7	5402032 - 4H5	侧窗玻璃	2
* 8	5402033 - 4H5	侧窗内密封条	2
* 9	5403034 - 4H5	侧窗外密封条	2
*10	5603011 - Q4	后窗玻璃	1
*11	5603012 - Q4	后窗玻璃密封条	1
*12	5603013 - Q4	后窗玻璃密封条压条	1

序号	零件号	零件名称	数 量

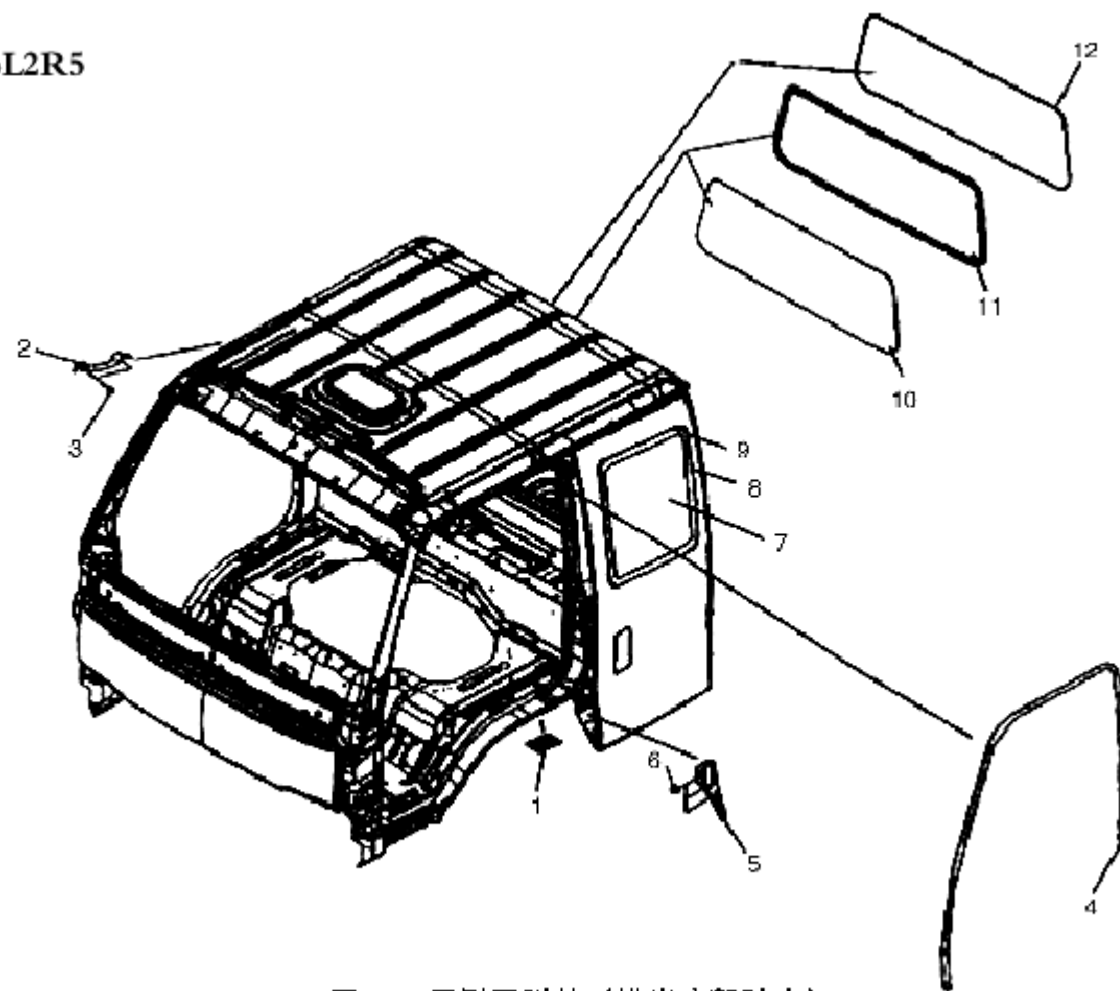
1041K26L
1041K26L2



图78 顶盖内护板（配单排座驾驶室）

1047K26L2

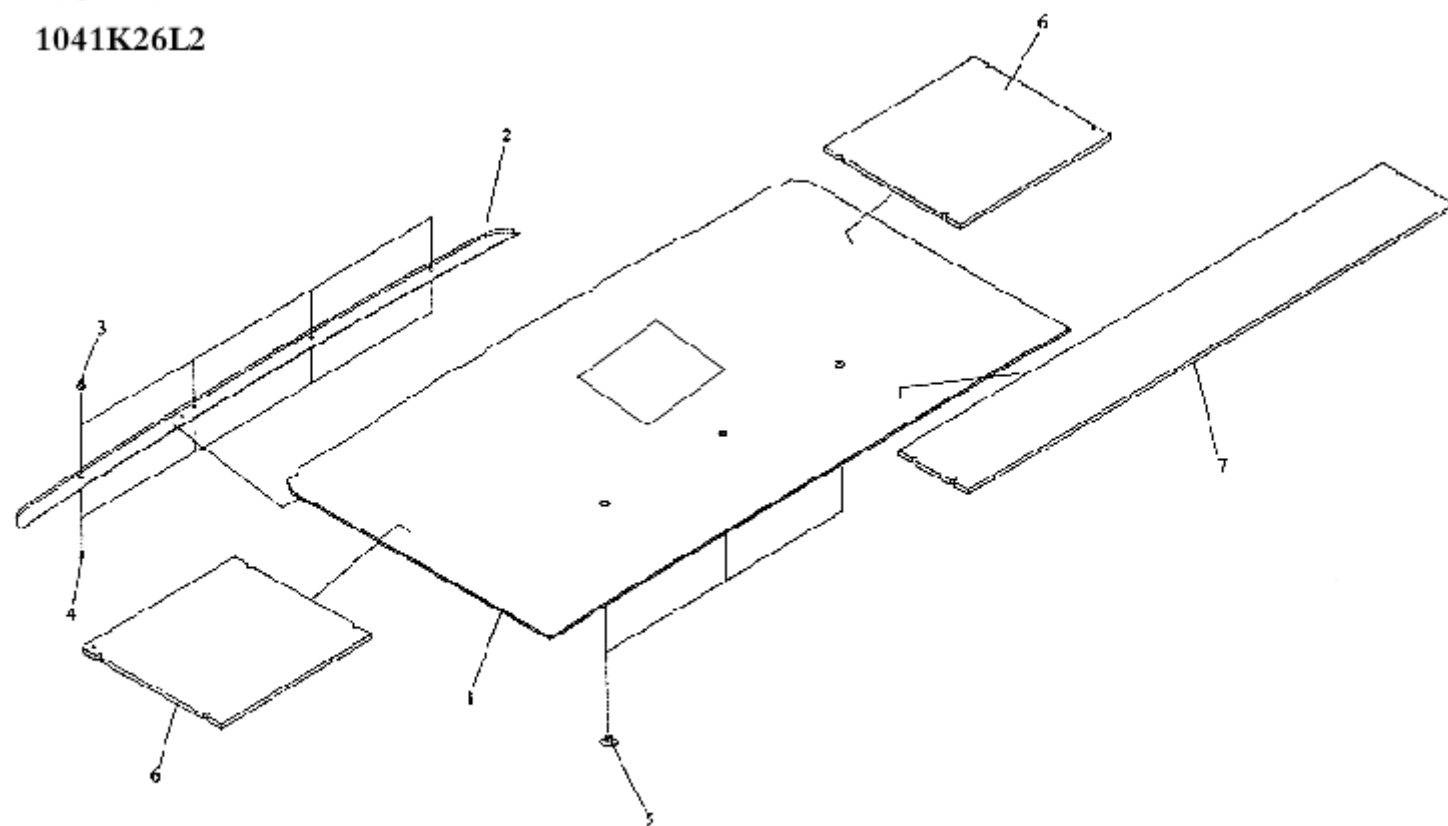

图79 顶盖内护板（配双排座驾驶室）

1041K26L2R5

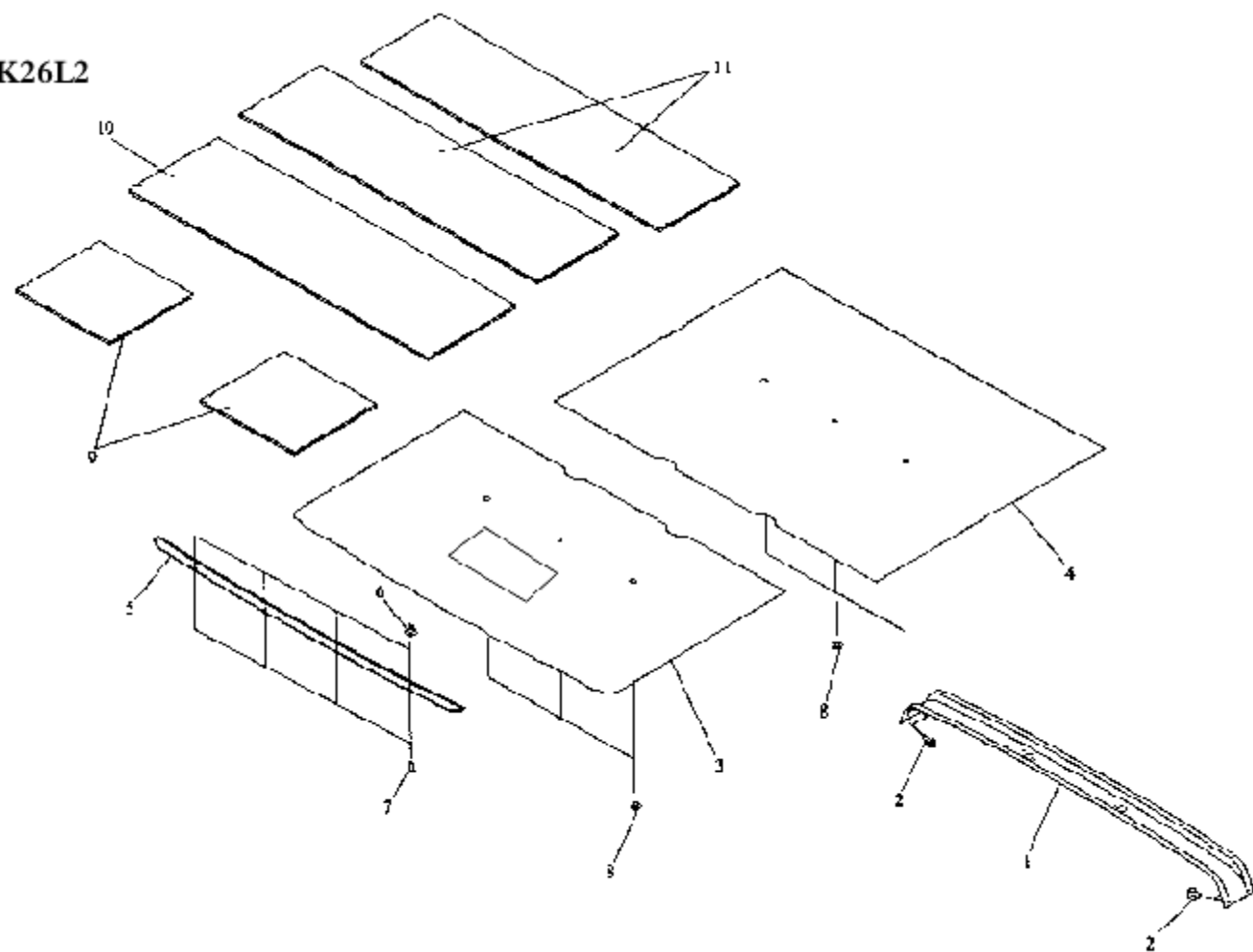

图80 顶盖内护板（配排半座驾驶室）

1047K26L2

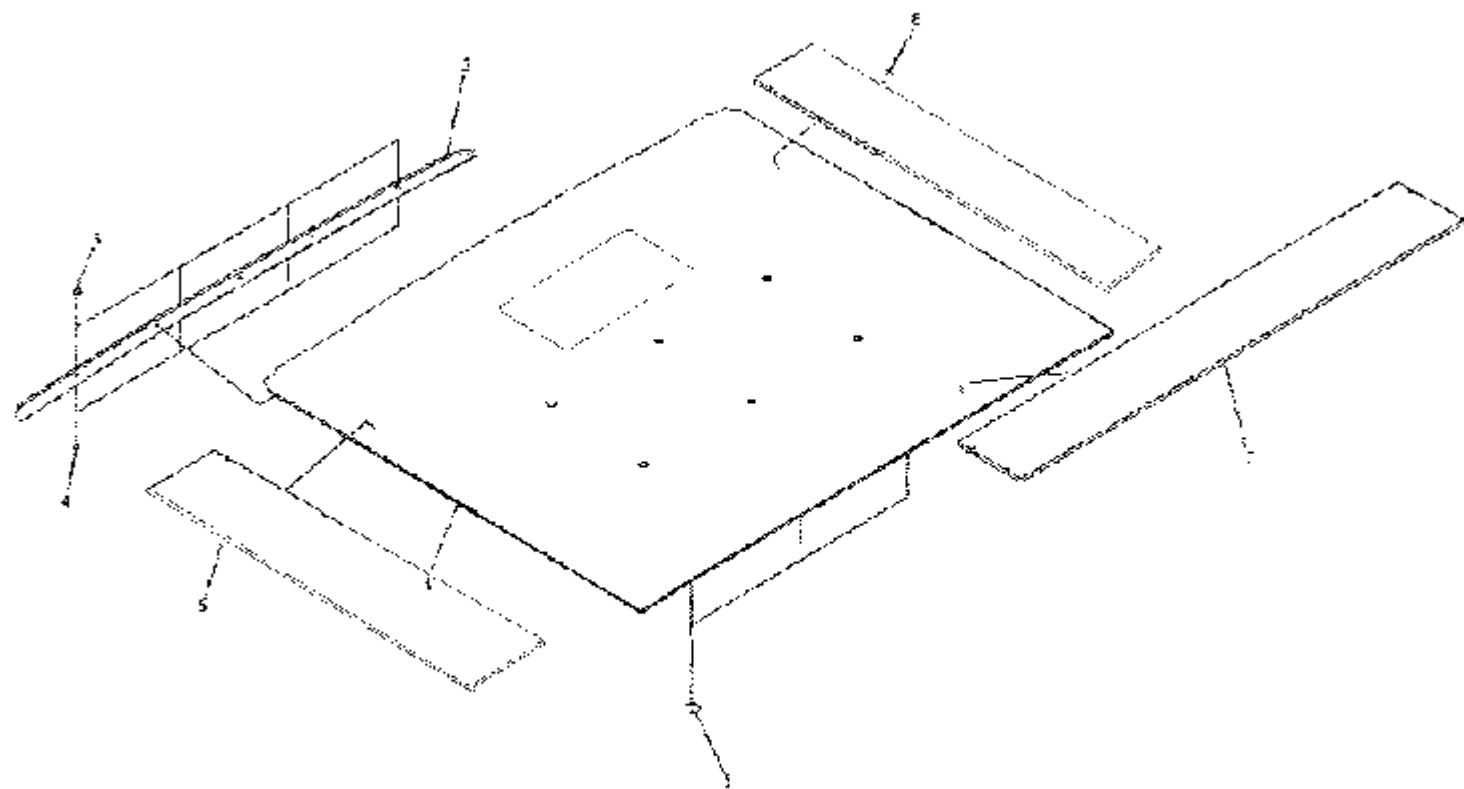

图81 座椅支撑梁（配双排座驾驶室）

81. 座椅支撑梁 (配双排座驾驶室)

序号	零件号	零件名称	数 量
1	5401510-Q4	座椅支撑梁总成	1
2	CQ1460620	组合螺栓	5

序号	零件号	零件名称	数 量

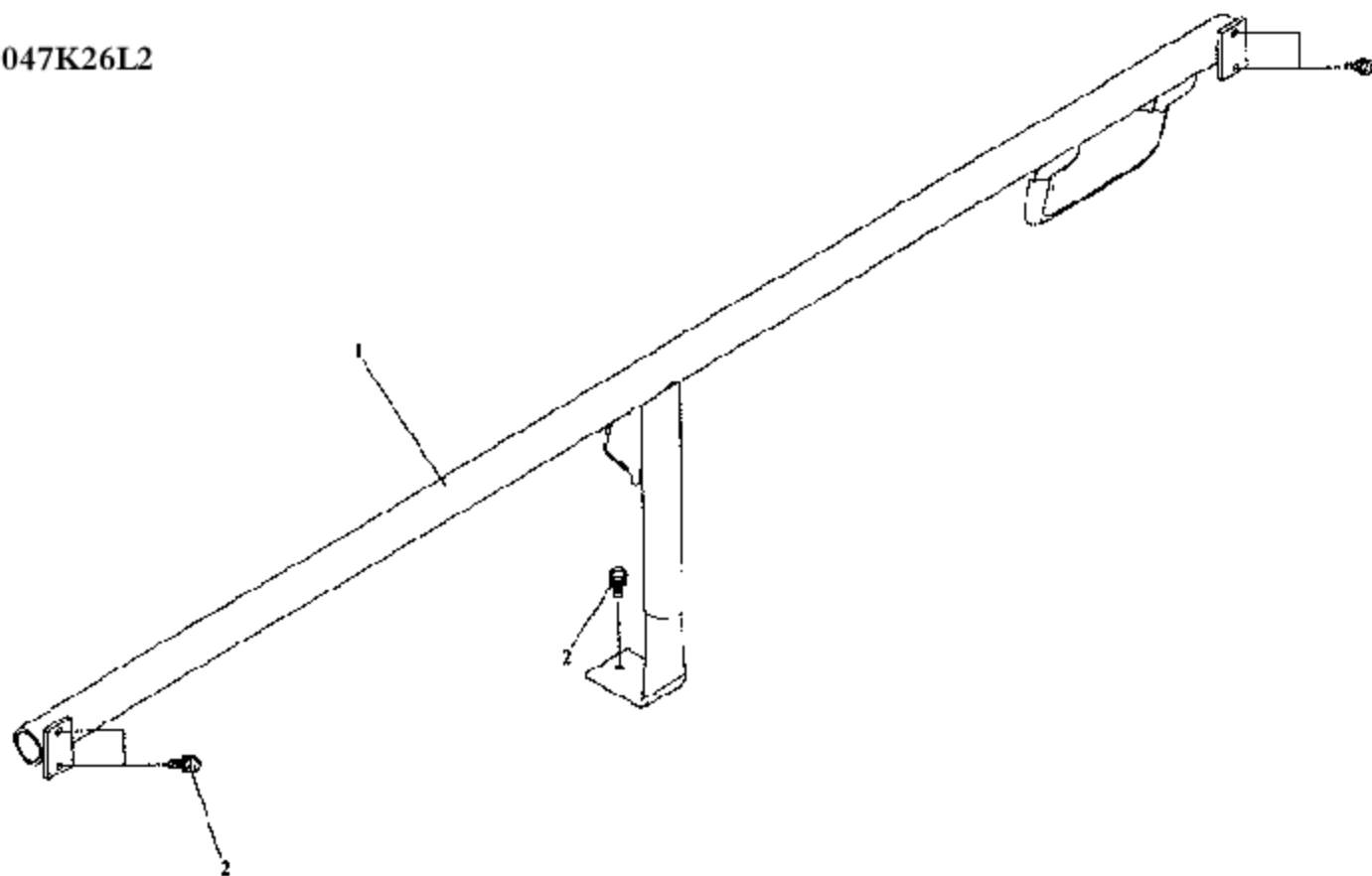
1041K26L
1041K26L2
1041K26L2R5
1047K26L2



图82 前车门及前车门铰链

82. 前车门及前车门铰链

序号	零件号	零件名称	数 量
1	6100055 - Q3	左前车门总成	1
	6100060 - Q3	右前车门总成	1
2	6100071 - Q3	限位橡胶块	2
* 3	6103091 - Q3	左前门窗滑槽	1
	6103092 - Q3	右前门窗滑槽	1
* 4	6103015 - Q3	左前门玻璃后下导轨总成	1
	6103020 - Q3	右前门玻璃后下导轨总成	1
5	Q2360612	十字槽平圆头组合螺钉	2
6	Q2360612	十字槽平圆头组合螺钉	2
* 7	6101031 - Q3	左前车门外饰板	1
	6101032 - Q3	右前车门外饰板	1
8	6101033 - Q3	塑料卡扣自攻螺母 - 车门 外饰板	10
9	6101034 - Q3	塑料自攻螺钉 - 车门外饰 板嵌装塑料螺母	10
10	6101036 - Q3	板嵌装塑料螺母	4
11	Q40105	垫圈	4
12	CQ2714816	十字槽盘头自攻螺钉	4
* 15	6106035 - Q3	左门限位器总成	1
	6106040 - Q3	右门限位器总成	1
16	CQ32206	组合螺母 - 固定限位器于 车体	4

序号	零件号	零件名称	数 量
17	CQ1460820	组合螺母 - 固定限位器于 车体	4
* 18	6106080 - Q3	限位器盒总成	2
19	5101422 - Q3	发动机侧挡泥板塑料螺母	2
20	5101421 - Q3	发动机侧挡泥板塑料螺钉	2
21	6106010 - Q3	前门铰链总成	4
22	CQ1460825	组合螺栓 - 固定铰链于车 门	8
23	CQ1460825	组合螺栓 - 固定铰链于立 柱	12

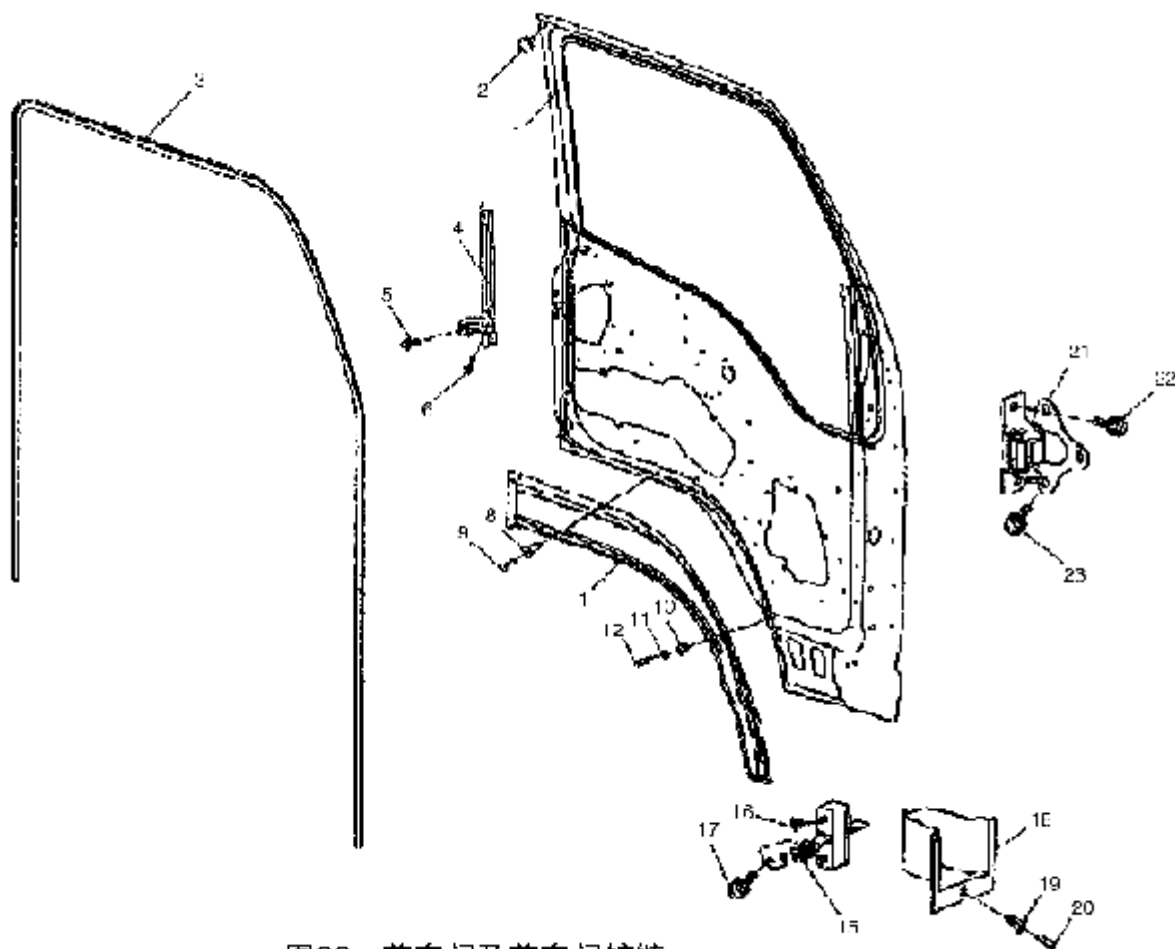
1041K26L
1041K26L2
1041K26L2R5
1047K26L2



图83 前车门内饰板

83.前车门内饰板

序号	零件号	零件名称	数 量
1	6102021 - Q3	左前门内饰板	1
	6102022 - Q3	右前门内饰板	1
2	6102023 - Q3	左前门内饰板门袋	1
	6102024 - Q3	右前门内饰板门袋	1
3			
4	6102032 - Q3	卡扣 - 内饰板	24
5	6102027 - Q3	金属卡扣 - 固定内饰板 上端	2
6	6102028 - Q3	装饰条 - 内饰板	2
7	6102042 - Q3	内手柄支架	2
8	6101136 - Q3	嵌装塑料螺母	6
9	Q40105	垫圈	6
10	CQ2714816	十字槽头自攻螺钉	6
11	6102041CQ3	前门内手柄	2
12	CQ2714813	十字槽盘头自攻螺钉	4
* 13	6102065 - Q3	左前门内扶手总成	1
	6102070 - Q3	右前门内扶手总成	1
14	6102072 - Q3	后堵盖	2
15	6102071 - Q3	前堵盖	2
16	Q2360616	十字槽平圆头组合螺钉	4
17	6102061 - Q3	左前门密封膜	1

序号	零件号	零件名称	数 量
	6102062 - Q3	右前门密封膜	1

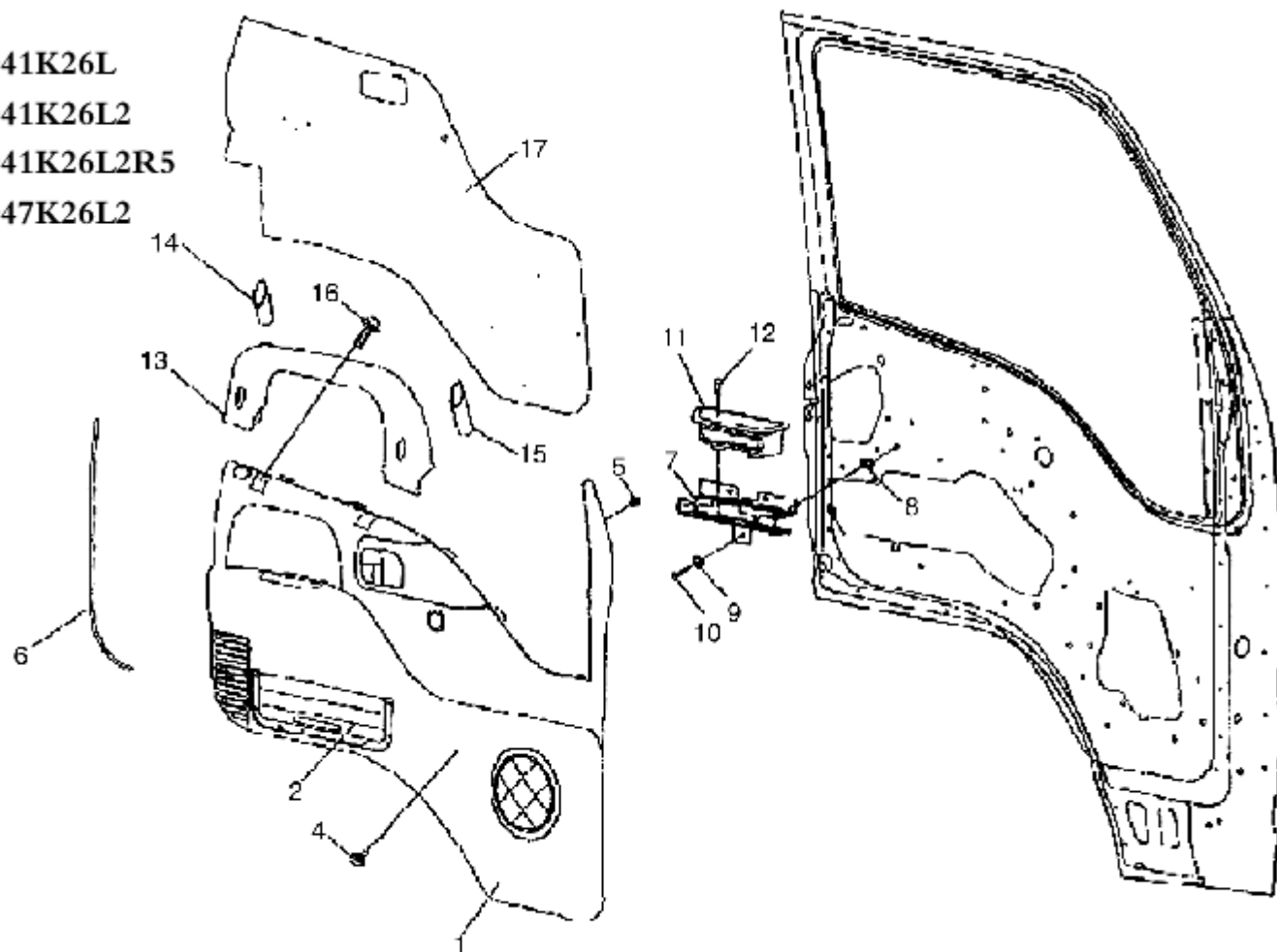
1041K26L
1041K26L2
1041K26L2R5
1047K26L2



图84 前车门玻璃、密封条及升、升降器

84.前车门玻璃、密封条及升降器

序号	零件号	零件名称	数 量
* 1	6103121 - Q3	左前门玻璃	1
*	6103122 - Q3	右前门玻璃	1
2	6103133 - Q3	前托架 - 前车门玻璃	4
3	Q40106	垫圈	4
4	CQ2726316	十字槽盘头自攻螺钉	4
* 5	6103055 - Q3	左前门窗外密封条总成	1
	6103060 - Q3	左前门窗外密封条总成	1
6	6103063 - Q3	卡扣 - 外密封条	8
* 7	6103075 - Q3	左前门窗内密封条总成	1
	6103080 - Q3	右前门窗内密封条总成	1
8	6103083 - Q3	卡子 - 内密封条	8
9	6103151 - Q3	后托架 - 前门玻璃	4
10	Q40106	垫圈	4
11	CQ2726316	十字槽盘头自攻螺钉	4
12	6103152 - Q3	缓冲垫 - 后托架	2
13	6103171 - Q3	左前门窗口装饰板	1
	6103172 - Q3	右前门窗口装饰板	1
14	6103180 - Q3	尼龙粘贴拉链总成	2
* 15	6103176 - Q3	密封条 - 前门窗口装饰板	2
16	6103174 - Q3	卡子 - 固定窗口装饰板	4
17	6103173 - Q3	卡扣 - 固定窗口装饰板	4
* 18	6104015 - Q3	左前门玻璃升降器总成	1
	6104020 - Q3	右前门玻璃升降器总成	1

序号	零件号	零件名称	数 量
19	Q2320612	十字槽平圆头组合螺钉	12
* 20	6104040 - Q3	玻璃升降器手柄总成	2
21	6104052 - Q3	卡簧 - 升降器手柄总成	2
* 22	6107015 - Q3	左前门密封条总成	1
	6107020 - Q3	右前门密封条总成	1
23	6107011 - Q3	卡扣 - 固定密封条用	50
* 24	6107021 - Q3	左前门侧密封条	1
	6107022 - Q3	右前门侧密封条	1
25	6107023 - Q3	卡扣 - 固定前侧密封条用	20

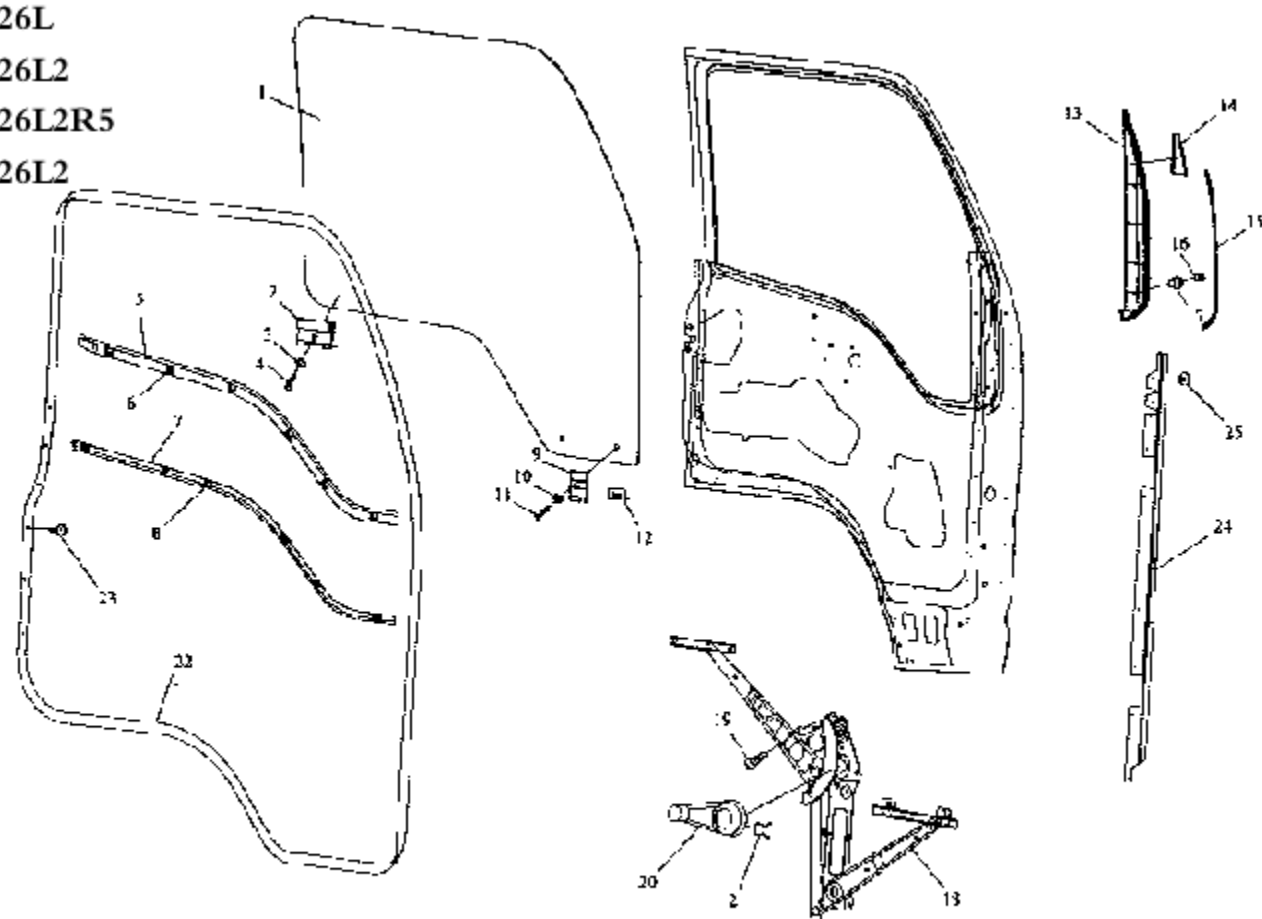
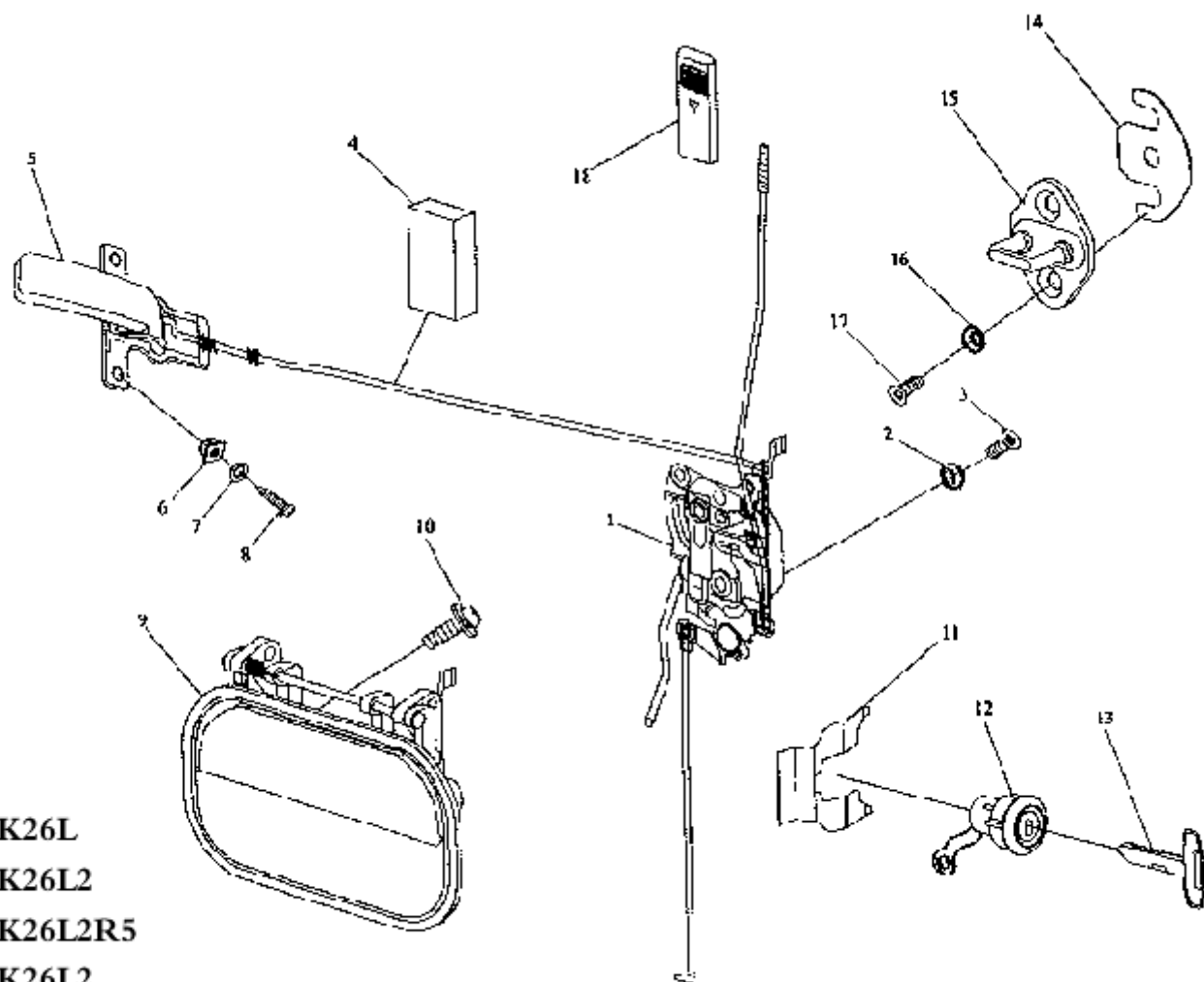

1041K26L
 1041K26L2
 1041K26L2R5
 1047K26L2

图85 前车门门锁机构

序号	零件号	零件名称	数量
* 1	6105025 - Q3	左门锁体总成	1
	6105030 - Q3	右门锁体总成	1
2	Q41406	多齿锥形弹性垫圈	6
3	Q2540616	十字槽沉头螺钉	6
4	6105059 - Q3	内手柄垫块	2
* 5	6105045 - Q3	左前内手柄总成	1
	6105050 - Q3	右前内手柄总成	1
6	6101036 - Q3	嵌装塑料螺母	4
7	Q40105	垫圈	4
8	CQ2714816	十字槽盘头自攻螺钉	4
* 9	6105135 - Q3	左外手柄总成	1
	6105140 - Q3	右外手柄总成	1
10	Q2360614	十字槽平圆头组合螺钉	4
11	6105126 - Q3	锁芯卡片	2
12	6105115 - Q3	左门锁芯总成	1
	6105120 - Q3	右门锁芯总成	1
13	6105121 - Q3	门钥匙	2
14	6105158 - Q3	调整垫片 - 锁扣	按需
15	6105150 - Q3	锁扣总成	2
16	Q41408	多齿锥形弹性垫圈	4
17	Q2540820	十字槽沉头螺钉	4
18	6105068 - Q3	锁按钮	2

序号	零件号	零件名称	数 量

1047K26L2



图86 后车门、铰链及内饰板

86.后车门、铰链及内饰板

序号	零件号	零件名称	数 量	序号	零件号	零件名称	数 量
1	6200055 - Q4	左后车门总成	1	16	CQ14600825	组合螺栓 - 固定铰链千位柱	12
	6200060 - Q4	右后车门总成	1				
2	6100071 - Q3	限位橡胶块	2				
3	6202015 - Q4	左后门内饰板总成	1				
	6202020 - Q4	右后门内饰板总成	1				
4	5402477 - JA	卡扣 - 后风窗柱护板	22				
6	6202065 - Q4	左后门内扶手总成	1				
	6202070 - Q4	右后门内扶手总成	1				
7	6202071 - Q4	嵌装塑料螺母 - 内扶手装 配用	4				
8	CQ2715530	十字槽盘头自攻螺钉	4				
9	6202061 - Q4	左后门密封膜	1				
	6202062 - Q4	右后门密封膜	1				
10	6203015 - Q4	左后门玻璃后下导轨框 总成	1				
	6203020 - Q4	右后门玻璃后下导轨框 总成	1				
11	Q2360612	十字槽平圆头组合螺钉	2				
12	Q2360612	十字槽平圆头组合螺钉	2				
13	6203091 - Q4	后门窗槽槽	2				
14	6206010 - Q4	后门铰链总成	4				
15	CQ14600825	组合螺栓 - 固定铰链于车门	8				

1047K26L2

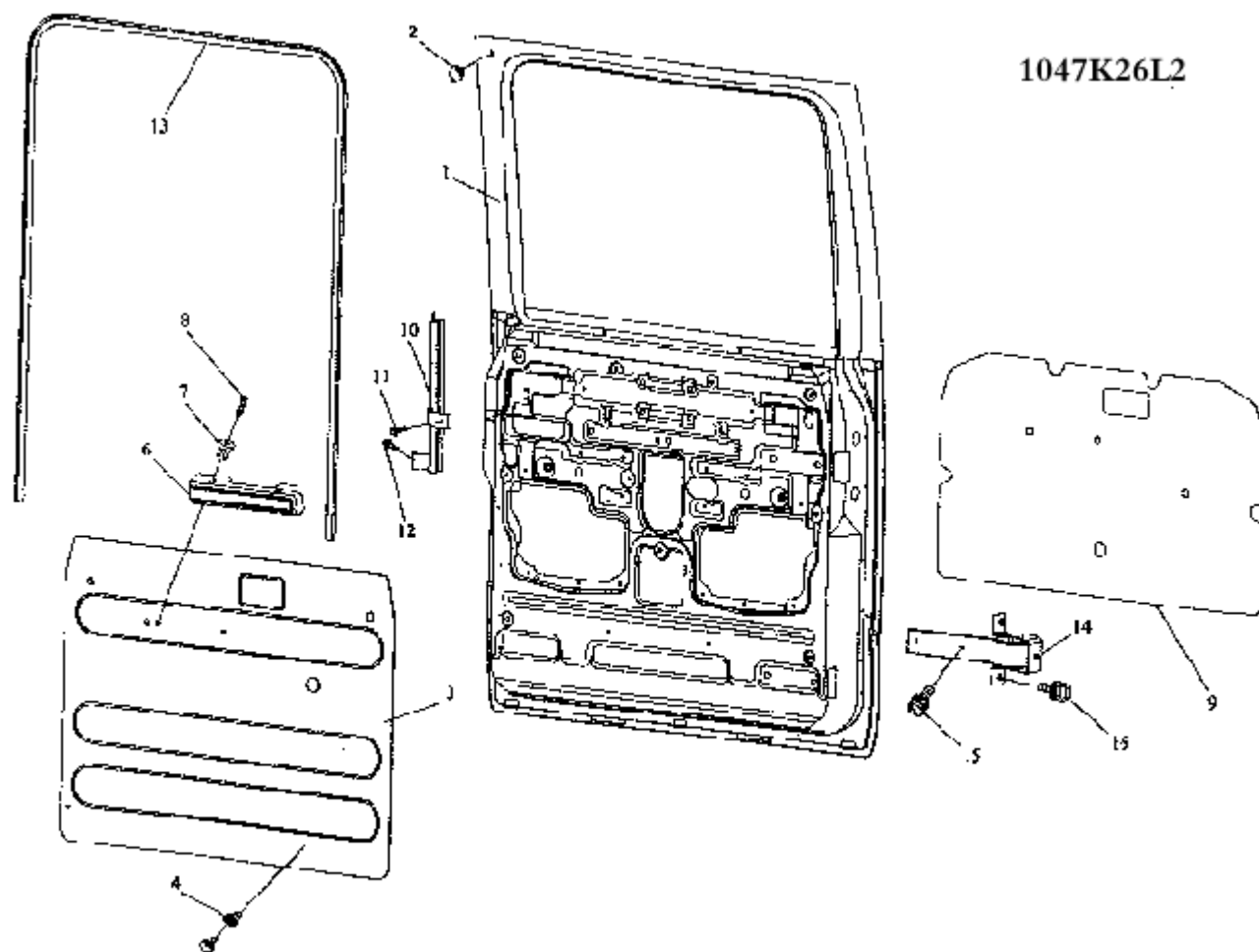

图87 后车门玻璃、密封条及升降器

87.后车门玻璃、密封条及升降器

序号	零件号	零件名称	数量
1	6203121 - Q4	左后门玻璃	1
	6203122 - Q4	右后门玻璃	1
2	6103151 - Q3	后托架 - 前门玻璃	4
3	Q40106	垫圈	4
4	CQ2726316	十字槽盘头自攻螺钉	4
5	6103152 - Q3	缓冲垫 - 后托架	2
6	6203050 - Q4	后门窗外密封条总成	2
7	6103063 - Q3	卡扣 - 外密封条	8
8	6103070 - Q3	后门窗内密封条总成	2
9	6103063 - Q3	卡扣 - 外密封条	8
10	6203171 - Q4	后门玻璃下堵盖	2
11	6203164 - Q4	下盖板	2
12	6203162 - Q4	密封垫 - 固定下盖板	8
13	6203161 - Q4	嵌装塑料螺母 - 固定下盖板	8
14	CQ2714816	十字槽盘头自攻螺钉	8
15	6204015 - Q4	左后门玻璃升降器总成	1
	6204020 - Q4	右后门玻璃升降器总成	1
16	Q2320612	十字槽平圆头组合螺钉	12
17	6204042 - Q4	升降器手柄垫圈	2
18	6104040 - Q3	玻璃升降器手柄总成	2
19	6104052 - Q3	卡簧 - 升降器手柄	2
20	6207010 - Q4	车门外密封条总成	2
21	6107011 - HQ3	卡扣 - 固定密封条用	66

序号	零件号	零件名称	数 量

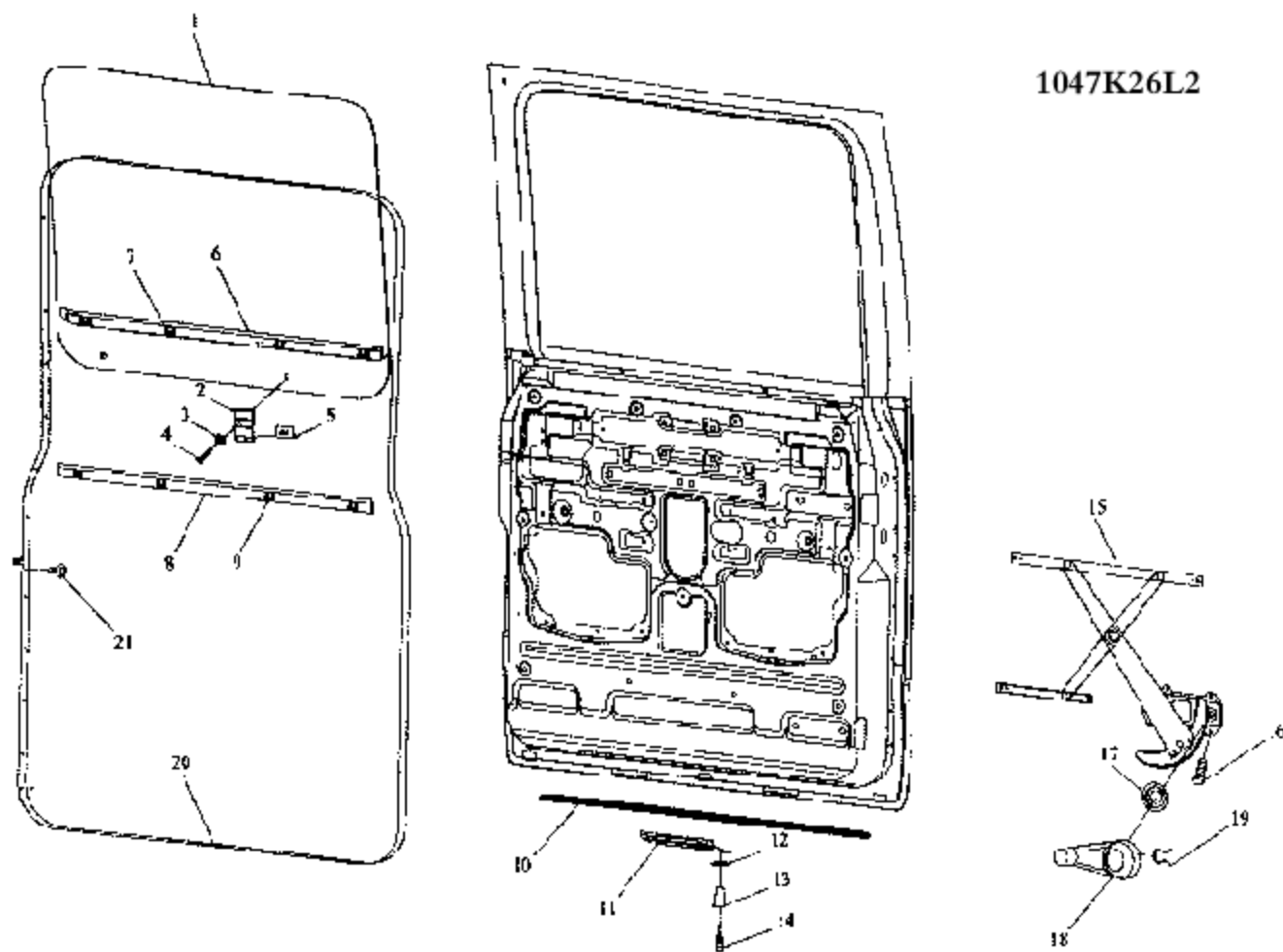
1047K26L2



图88 后车门门锁机构

88.后车门门锁机构

序号	零件号	零件名称	数 量	序号	零件号	零件名称	数 量
* 1	6205025 - Q4	左后门锁体总成	1	19	Q2540820	十字槽沉头螺钉	4
	6205030 - Q4	右后门锁体总成	1				
2	Q41406	多齿锥形弹性垫圈	6				
3	Q2540616	十字槽沉头螺钉	6				
4	6205045 - Q4	左后门内手柄总成	1				
	6205050 - Q4	右后门内手柄总成	1				
5	6101036 - Q3	嵌装塑料螺母	4				
6	Q40405	垫圈	4				
7	CQ2714816	十字槽盘头自工攻螺钉	4				
8	6205063 - Q4	左后门内手柄座	1				
	6205064 - Q4	右后门内手柄座	1				
9	Q2560410	十字槽半沉头螺钉	2				
10	6205055 - Q4	左锁按钮连杆总成	1				
	6205060 - Q4	右锁按钮连杆总成	1				
11	Q2320612	十字槽平圆头组合螺钉	4				
12	6205069 - Q4	后门内锁按钮密封圈	2				
13	6105068 - Q3	锁按钮	2				
* 14	6105135 - Q3	左外手柄总成	1				
	6105140 - Q3	右外手柄总成	1				
15	Q2360614	十字槽平圆头组合螺钉	4				
16	6105158 - Q3	调整垫片 - 锁扣	按需				
17	6105150 - Q3	锁扣总成	2				
18	Q41408	多齿锥形弹性垫圈	4				

1041K26L

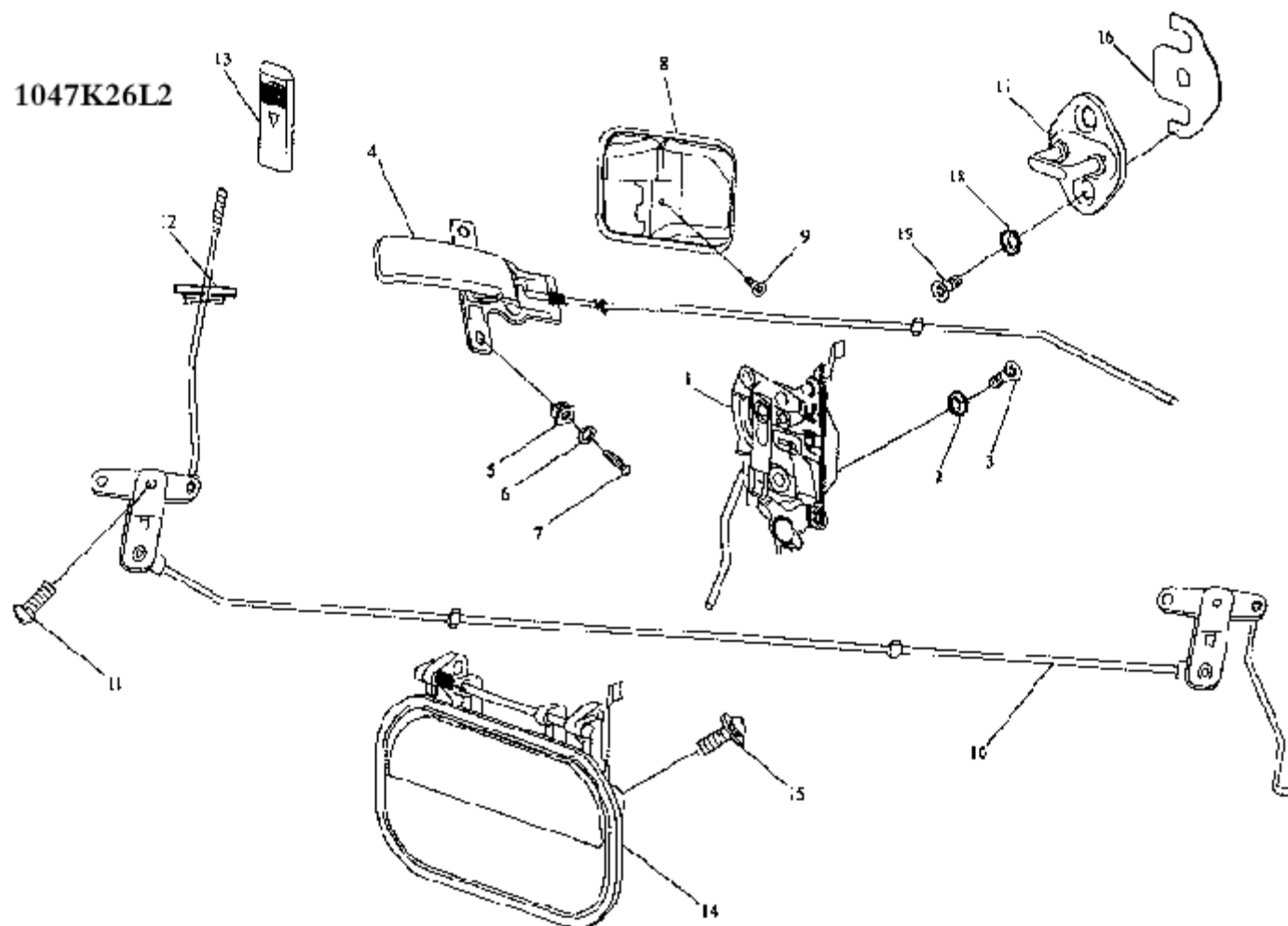
1041K26L2

1041K26L2R5

1047K26L2



图89 驾驶员座

89. 驾驶员座

序号	零件号	零件名称	数 量
* 1	6800010-Q3	驾驶员座总成	1
2	CQ39608	六角法兰面螺母	2
3	CQ1460825	组合螺栓 - 安装座椅于地板	2
4	6804010-Q3	驾驶员座椅调节器	1

序号	零件号	零件名称	数 量

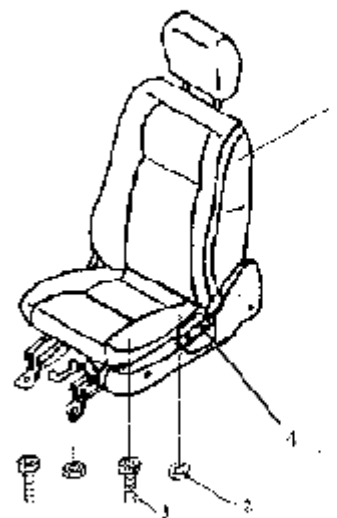
1041K26L

1041K26L2



图90 前座（单排座驾驶室）

1047K26L2

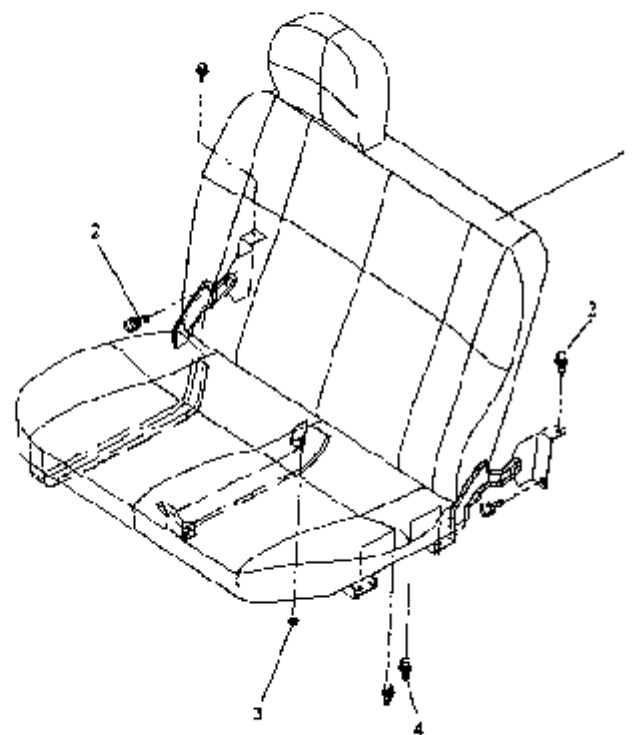

图91 前座（双排座驾驶室）

91.前座(双排座驾驶室)

序号	零件号	零件名称	数 量
1	6900010-Q4	前座总成	1
2	CQ1460820	组合螺栓 - 紧固前座铰链 支架于地板	4
3	CQ39608	六角法兰面螺母 - 紧固座 垫于地板	2
4	CQ1460820	组合螺栓 - 紧固座垫于地 板	2
5	6905110-Q3	锁环总成	1
6	Q2360610	十字槽平圆头组合螺钉	3
7	7000015-Q4	锁扣手柄总成	2
8	Q2360516	十字槽平圆头组合螺钉	4
9	6900110-Q4	拉带总成 - 前座	1
10	CQ2714895	十字槽盘头自攻螺钉	2

序号	零件号	零件名称	数 量

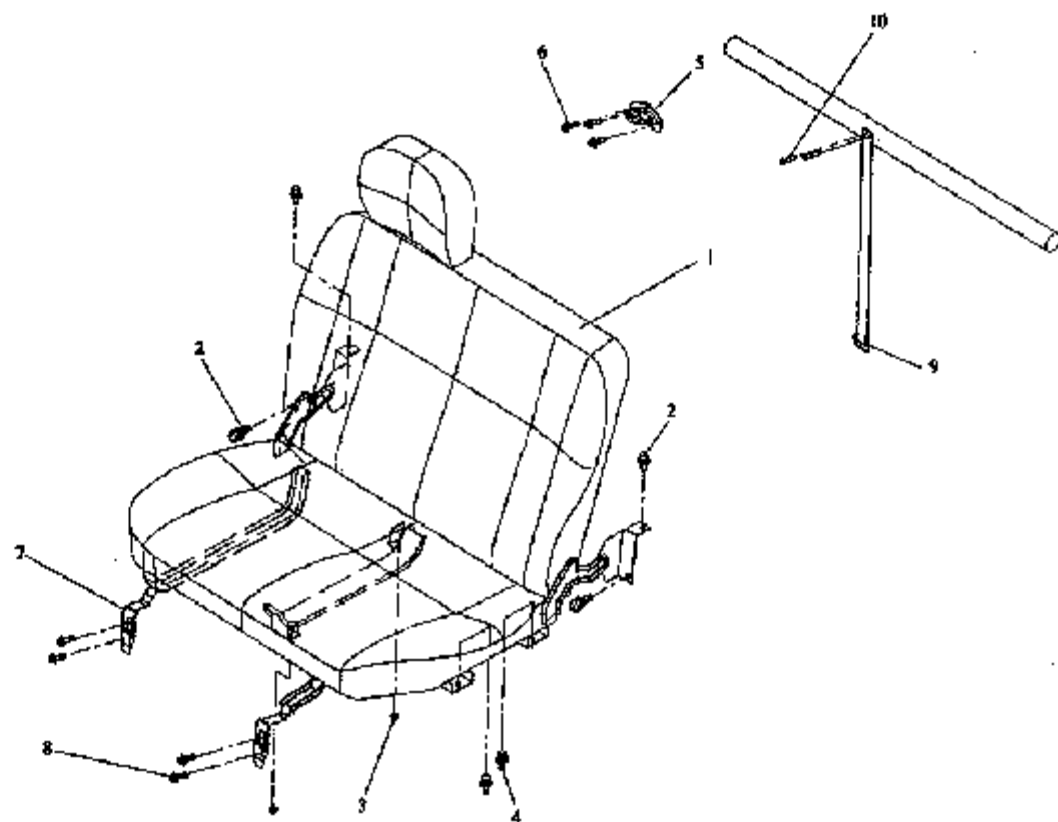
1041K26L2R5



图92 前座（排半座驾驶室）

1047K26L2

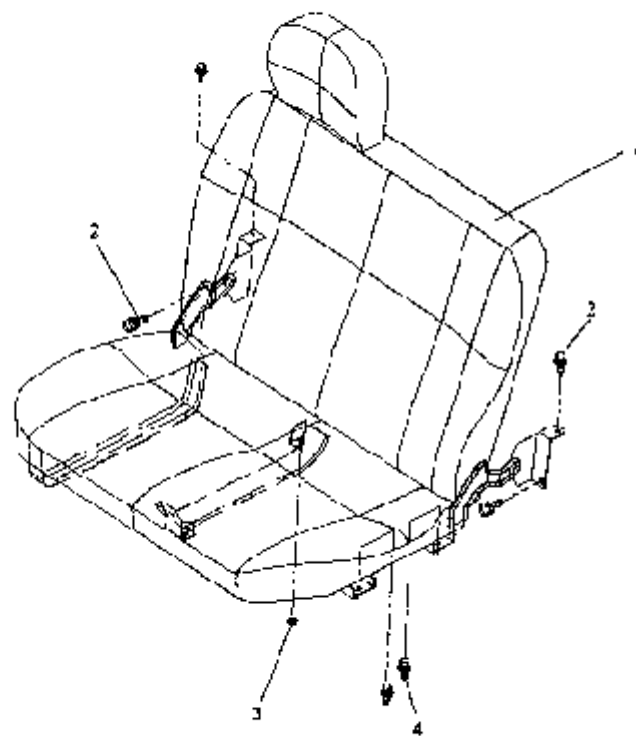

图93 后座（双排座驾驶室）

1041K26L2R5

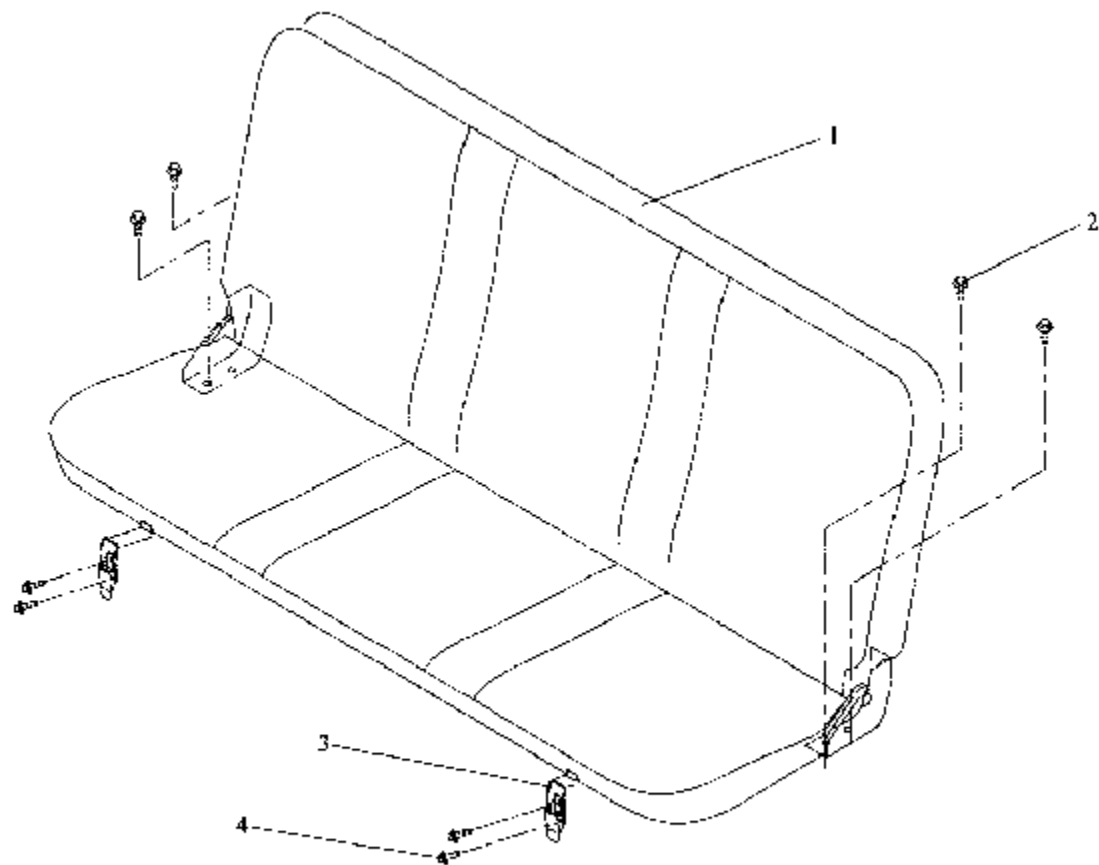

图94 后座（排半座驾驶室）

94.后座(排半座驾驶室)

序号	零件号	零件名称	数 量
1	700001044H5	后座总成	1

序号	零件号	零件名称	数 量

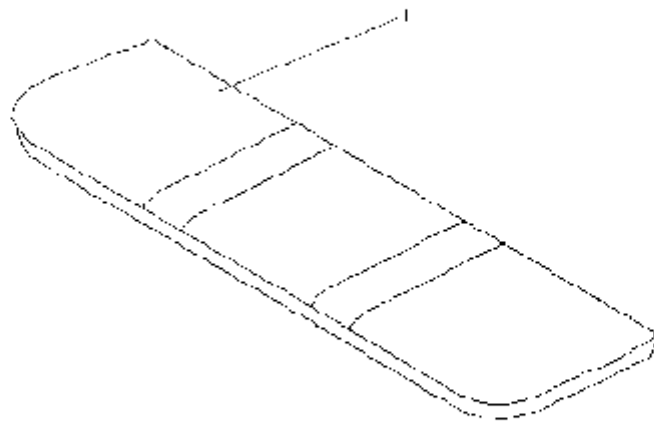
1041K26L
1041K26L2
1041K26L2R5
1047K26L2



图95 内后视镜

95.内后视镜

序号	零件号	零件名称	数 量
1	Q39905	端封式嵌装塑料螺母	2
2	CQ2714819	十字槽平圆头自攻螺钉	2
3	8201010-Q3	内后视镜总成-附带灯罩	1
4	8201013-Q3	橡胶套-固定内后视镜臂	1

序号	零件号	零件名称	数 量

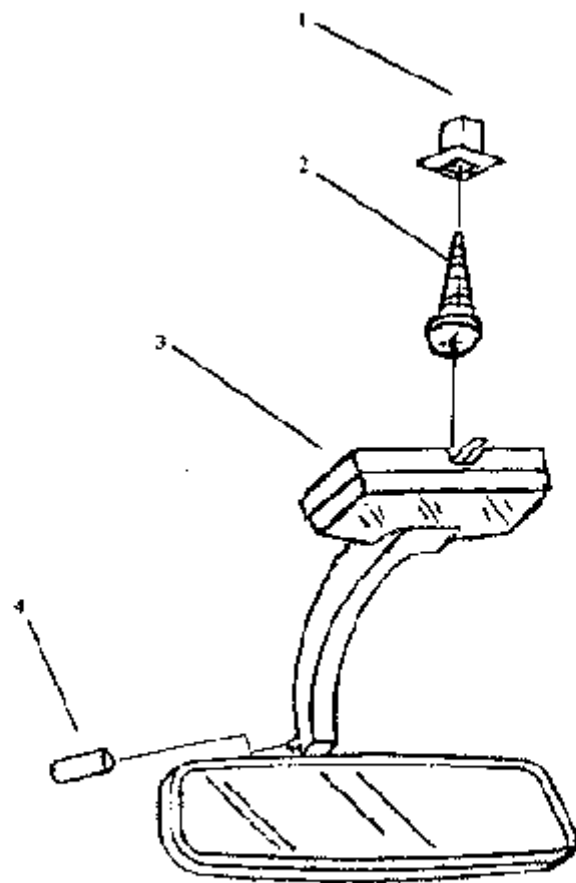
1041K26L
1041K26L2
1041K26L2R5
1047K26L2



图96 左外后视镜

96. 左外后视镜

序号	零件号	零件名称	数 量
* 1	8202040 - Q3	外后视镜镜头总成	1
*	8202901 - Q3	左外后视镜支杆总成	1
2	8202025 - Q3	左外后视镜支杆焊接总成	1
3	8202061 - Q3	左外后视镜座	1
4	8202067 - Q3	左塑料被套 - 外后视镜座	1
5	Q5230325	圆柱销 - 外后视镜	1
6	CQ2180830	内六角圆柱头螺钉 - 紧固 外后视镜座	3
7	8202024 - Q3	装饰罩 - 外后视镜	2
8	8202073 - Q3	垫片 - 外后视镜	2
9	8202071 - Q3	弹簧 - 外后视镜	2
10	8202074 - Q3	挡环 - 外后视镜	2
11	8202081 - Q3	限位块 - 外后视镜	2
12	8202087 - Q3	锁紧支架 - 外后视镜座	2
13	CQ2180610	内六角圆柱头螺钉	2
14	Q2320412	十字槽平圆头组合螺钉	4

序号	零件号	零件名称	数 量

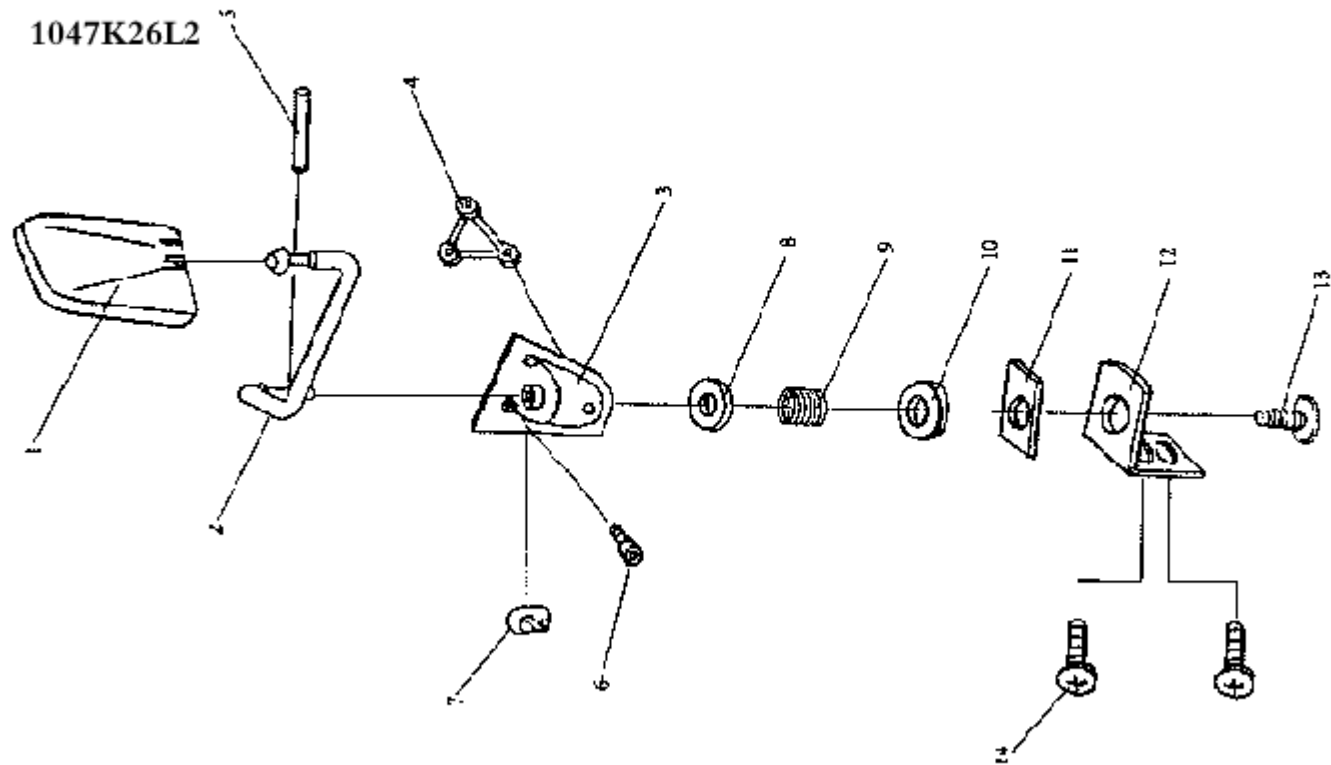
1041K26L

1041K26L2

1041K26L2R5

1047K26L2



图97 右外后视镜

97.右外后视镜

序号	零件号	零件名称	数量
* 1	8202040-Q3	外后视镜镜头总成	1
*	8202902-1H7	右外后视镜支杆总成	1
2	8202030-1H7	右外后视镜支杆焊接总成	1
3	8202062-Q3	右外后视镜座	1
4	8202068-Q3	右塑料衬套-外后视镜座	1
5	Q5230325	圆柱销-外后视镜	1
6	CQ2180830	内六角圆柱头螺钉-坚固 外后视镜座	3
7	8202024-Q3	装饰罩-外后视镜	2
8	8202073-Q3	垫片-外后视镜	2
9	8202071-Q3	弹簧-外后视镜	2
10	8202074-Q3	挡环-外后视镜	2
11	8202081-Q3	限位块-外后视镜	2
12	8202087-Q3	锁紧支架-外后视镜	2
13	CQ2180610	内六角圆柱头螺钉	2
14	Q2320412	十字槽平圆头组合螺钉	2

序号	零件号	零件名称	数 量

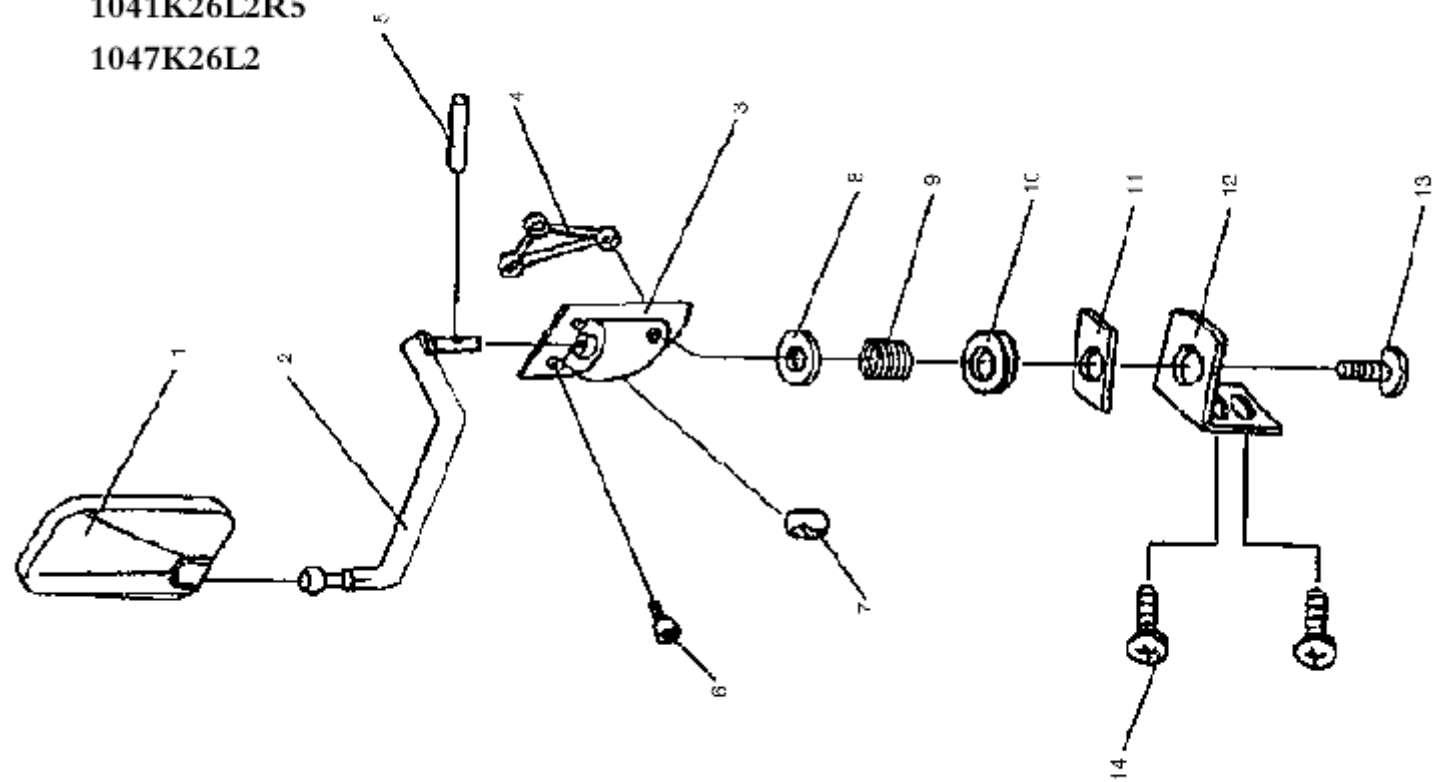
1041K26L

1041K26L2

1041K26L2R5

1047K26L2



图98 遮阳板

1041K26L

1041K26L2

1041K26L2R5

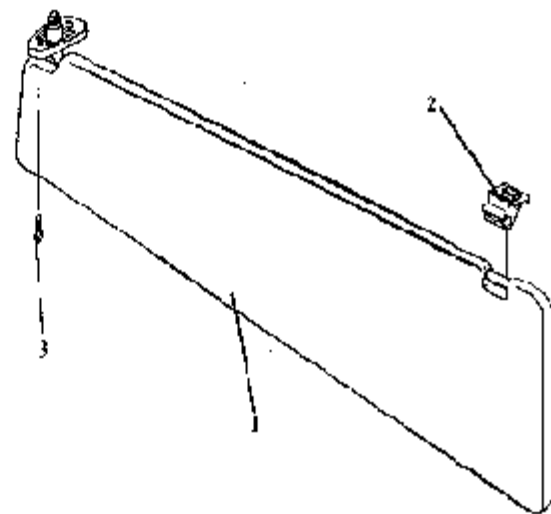
1047K26L2



图99 前烟灰盒

1041K26L
1041K26L2

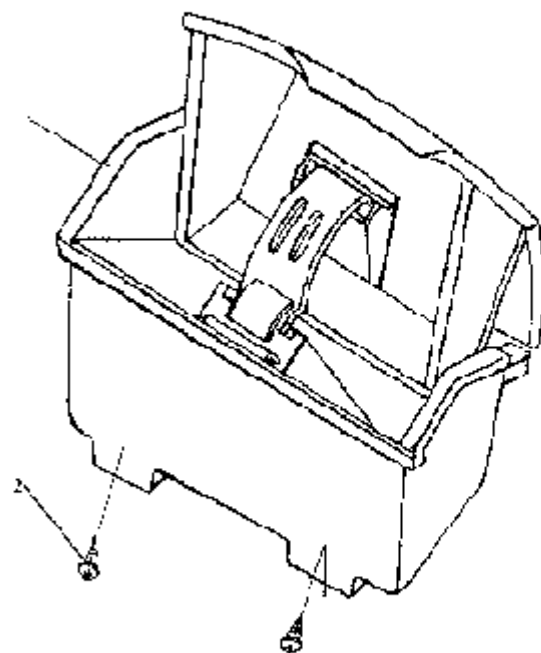

图100 前座安全带（单排）

1041K26L2R5

1047K26L2

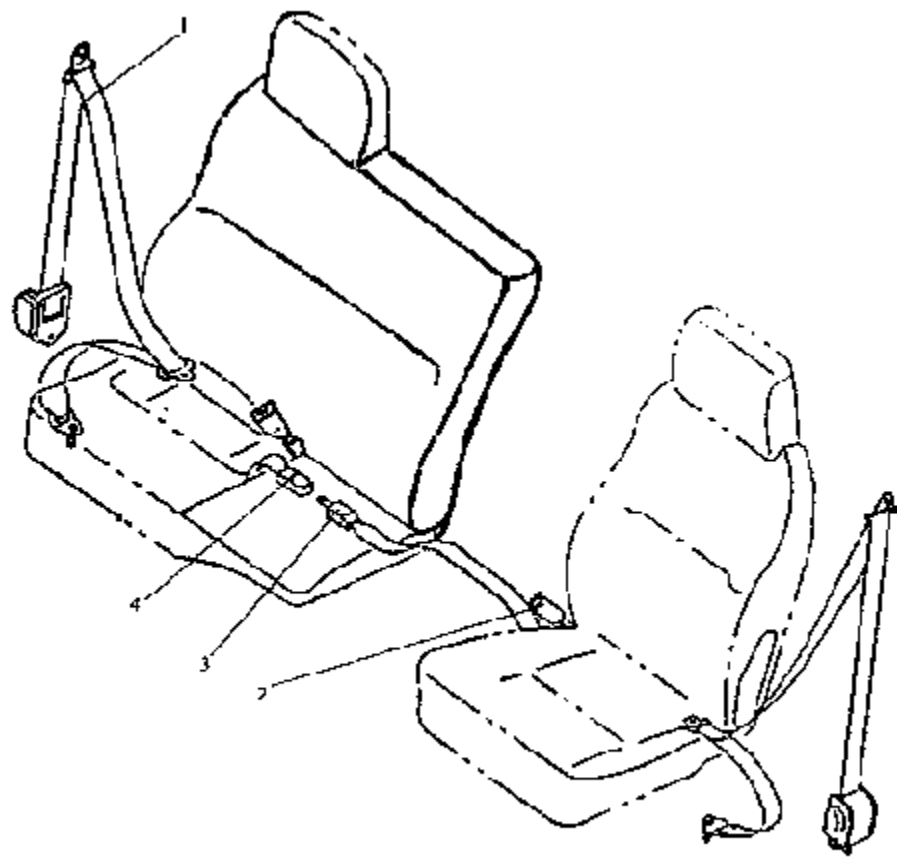

图101 前座安全带（排半及双排）

101.前座安全带(排半及双排)

序号	零件号	零件名称	数 量
*	8212010-Q4	座椅安全带总成 - 驾驶员座	1
*	8212100-Q4	座椅安全带总成 - 前座	1
1	8212030-Q4	外侧安全带总成 - 附带安全带装饰罩	2
2	8212155-Q3	内侧带扣锁总成 - 前座	1
3	8212170-Q3	两点式安全带总成 - 前座	1
4	8212045-Q3	内侧带扣锁总成 - 驾驶员座	1
5	CQ2714813	十字槽盘头自攻螺钉	2

序号	零件号	零件名称	数 量

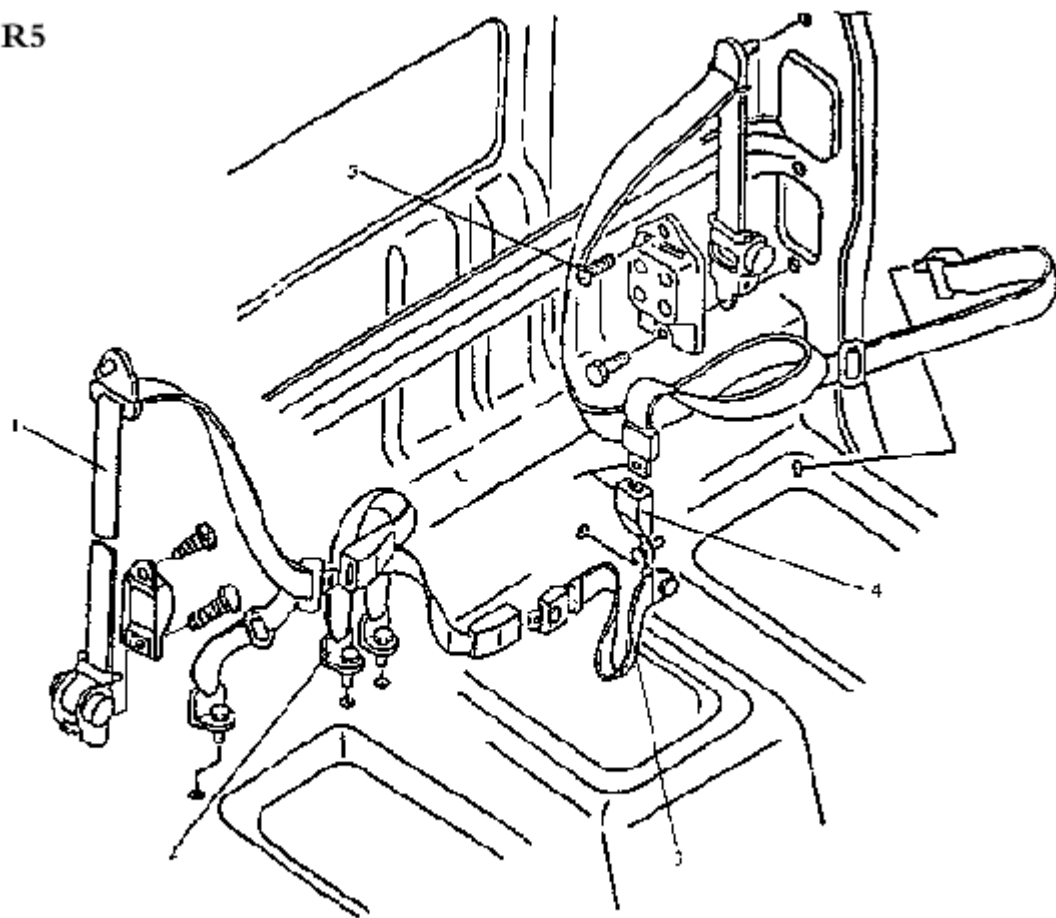
1047K26L2



图102 后座安全带

102.后座安全带

序号	零件号	零件名称	数 量
1	8212045AQ4	座椅安全带总成 - 后座	1
2	8212035 - Q3	座外侧安全带总成	2
3	3212155 - Q3	内侧带扣锁总成 - 前座	1

序号	零件号	零件名称	数 量

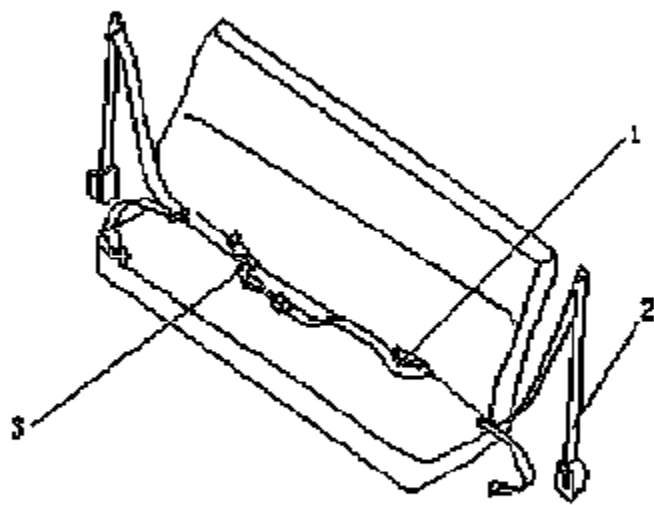

图103 空调设备（驾驶室内部分）

103. 空调设备(驾驶室内部)

序号	零件号	零件名称	数 量
1	8102018 - Q3	右侧除霜喷嘴	1
2	8102012 - Q3	右除霜喷嘴	1
3	8102011 - Q3	左除霜喷嘴	1
4	8102017 - Q3	左侧除霜喷嘴	1
5	CQ2713510	十字槽盘头自攻螺钉	2
6	CQ2714214	十字槽盘头自攻螺钉	2
7	8101413 - Q3	右风管 C	1
8	8101412 - Q3	右风管 B	1
9	CQ2714216	十字槽盘头自攻螺钉	3
10	8101410 - Q3	右风管总成 A	1
11	8101402 - Q3	中出风口	1
12	CQ2415513	十字槽盘头自攻螺钉	2
13	8101401 - Q3	左风管	1
14	CQ1460820	组合螺栓	6
15	8101110 - Q3	加热器总成	1
16	CQ2715520	十字槽盘头自攻螺钉	6
17	8101300 - Q3	连接风道总成(仅装暖气时用)	1
18	8107415 - Q3	泄水软管总成	1
19	8107421 - Q3	泄水软管保护罩	1
20	CQ1460820	组合螺栓	1
21	8101010 - Q3	风机总成	1

序号	零件号	零件名称	数 量
22	CQ2714216	十字槽盘头自攻螺钉	6
23	8100110 - Q3	辅助操纵机构总成	1
24	8100015 - Q3	操纵机构总成	1
	8101015 - Q3	暖风电机	
	8101110AQ3	暖风水箱	
	8101016 - Q3	风速电阻	

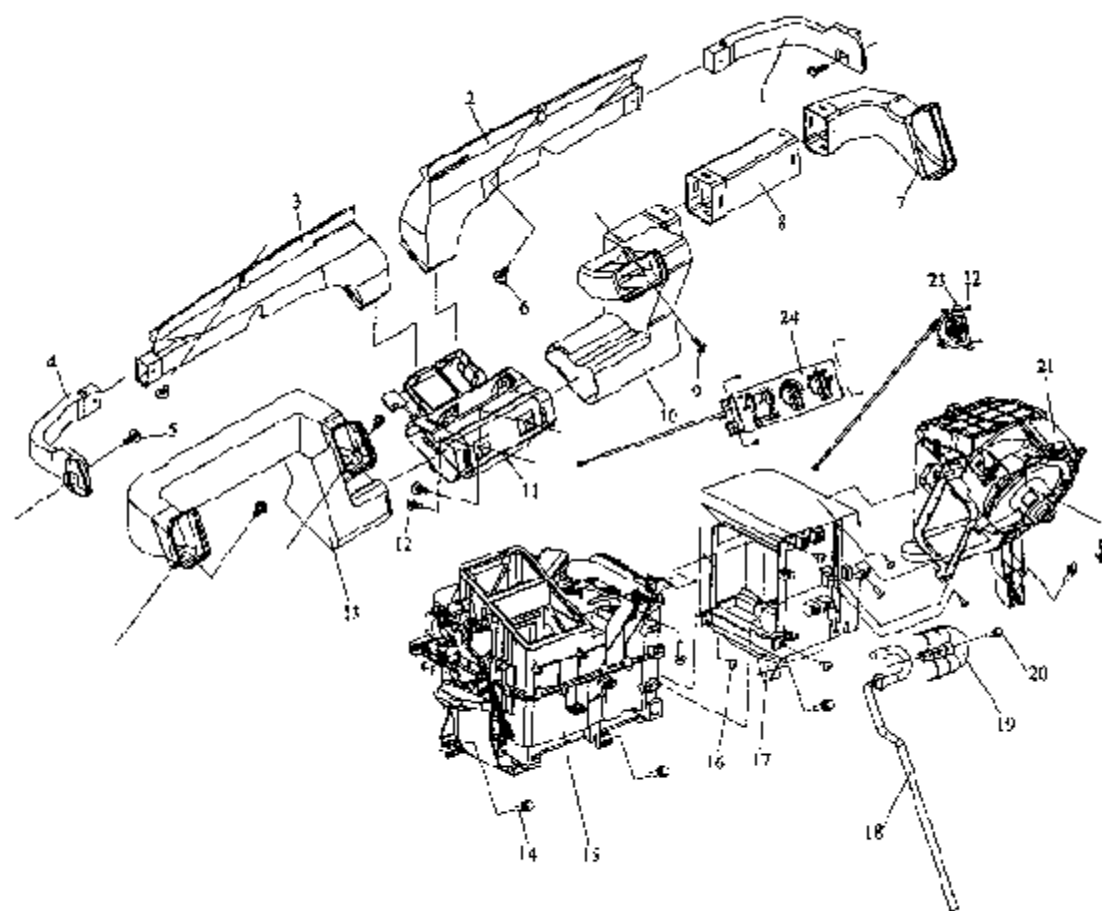

图104 暖风水管

104.暖风水管

序号	零件号	零件名称	数 量
1	CQ67627	蜗杆传动式软管夹箍	8
2	8101516 - Q3	暖风机出水软管	1
3	8101546 - Q3	夹子 - 出水软管	1
4	CQ1460616	组合螺栓	1
5	8101550 - Q3	支架总成	1
6	8101513 - Q3	暖风机进水软管	1
7	CQ1460825	组合螺栓	2
8	CQ39628	六角法兰面螺母	2
9	8101530 - 8H0	联接管焊接总成	1
*10	8101511 - 8H0	进水软管	1
*11	8101518 - 8H0	出水软管	1

序号	零件号	零件名称	数 量

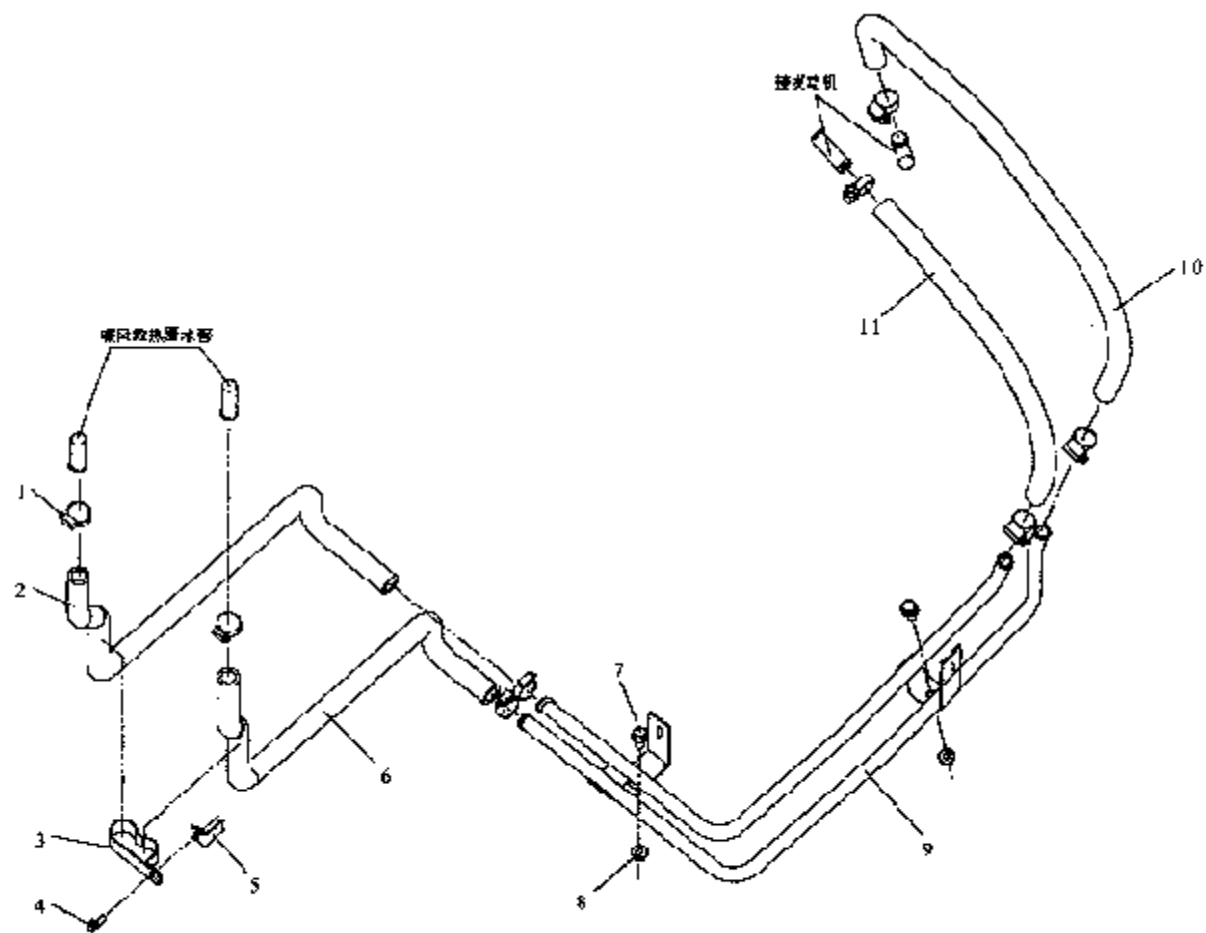

图105 风道管路 (06款仪表)

CA1041K26L-II

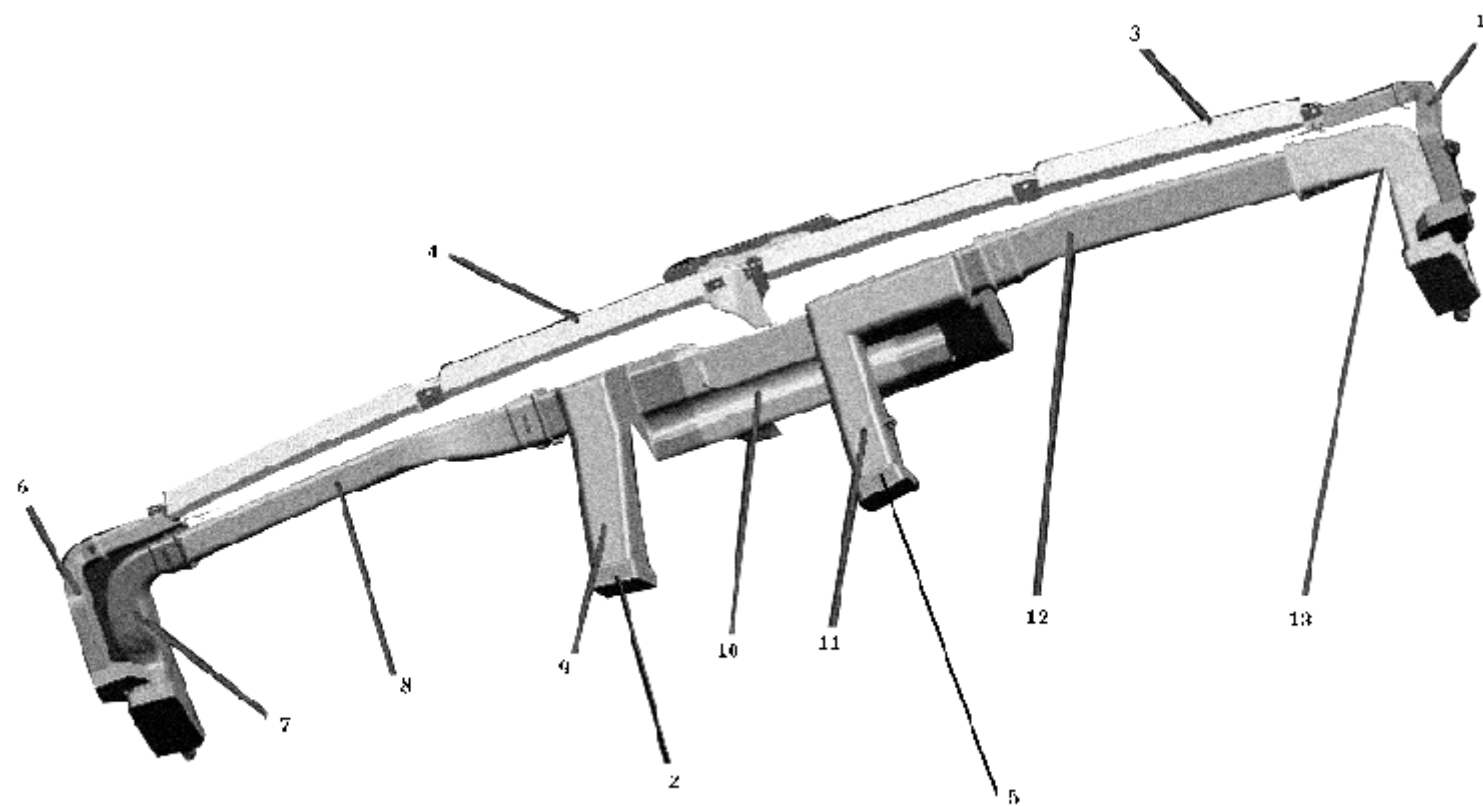

图106 车箱

序号	零件号	零件名称	数 量
	8500010C1H7	车箱总成	1
1	8504010C2H7	前板总成	1
2	8502010B1H7	右边板总成	1
3	8501010C1H7	底板总成	1
4	8502015B1H7	左边板总成	1
5	8503010C2H7	后板总成	1
6	CQ1501270	螺栓 - 前板与底板	4
7	Q40112	垫圈	4
8	Q40312	弹簧垫圈	4
9	CQ34012	螺母	4
10	8500016-1H7	垫木	2
11	8500013-3H7	U 型螺栓 A	6
	8500012-3H7	U 型螺栓	4
12	Q40112	垫圈	20
13	Q32912	六角尼龙锁紧螺母 - 车厢 与车架	20
14	8500014-3H7	压板	10
15	CQ34008	螺母	10
16	Q40308	弹簧垫圈	10
17	Q40108	垫圈	10
18	CQ1500825	螺栓 - 前板与连接板	10
19	2809015AHQ3	左侧防护栏总成	1
	2809020AHQ3	右侧防护栏总成	1

序号	零件号	零件名称	数 量
20	3809012-B3	斜撑	4
21	CQ34010	螺母	12
22	Q40310	弹簧垫圈	12
23	Q40210	垫圈	12
24	CQ1501030	螺栓	12
25	8511011-B1B1	左挡泥板	2
26	8511012-B1B1	右挡泥板	2
27	8511016-B1	橡胶挡板	2
28	8511017-B1B1	挡泥板压条	2
29	CQ34006	螺母	28
30	Q40306	弹簧垫圈	28
31	Q40106	垫圈	28
32	CQ1500616	螺栓 - 连接挡泥板	28
33	8500011-B1	销轴	16
34	Q40108	垫圈	16
35	Q5003016	开口销	16
36	8500021B6b8	缓冲胶块	10
37	CQ34010	螺母	10
38	Q40110	垫圈	10
39	Q2141040	螺栓 - 缓冲胶块	10
40	CQ1511245	螺栓 - 连接车架与悬置	4
41	Q40112	垫圈	4
42	Q32912	六角尼龙锁紧螺母	4

CA1041K26L2-II

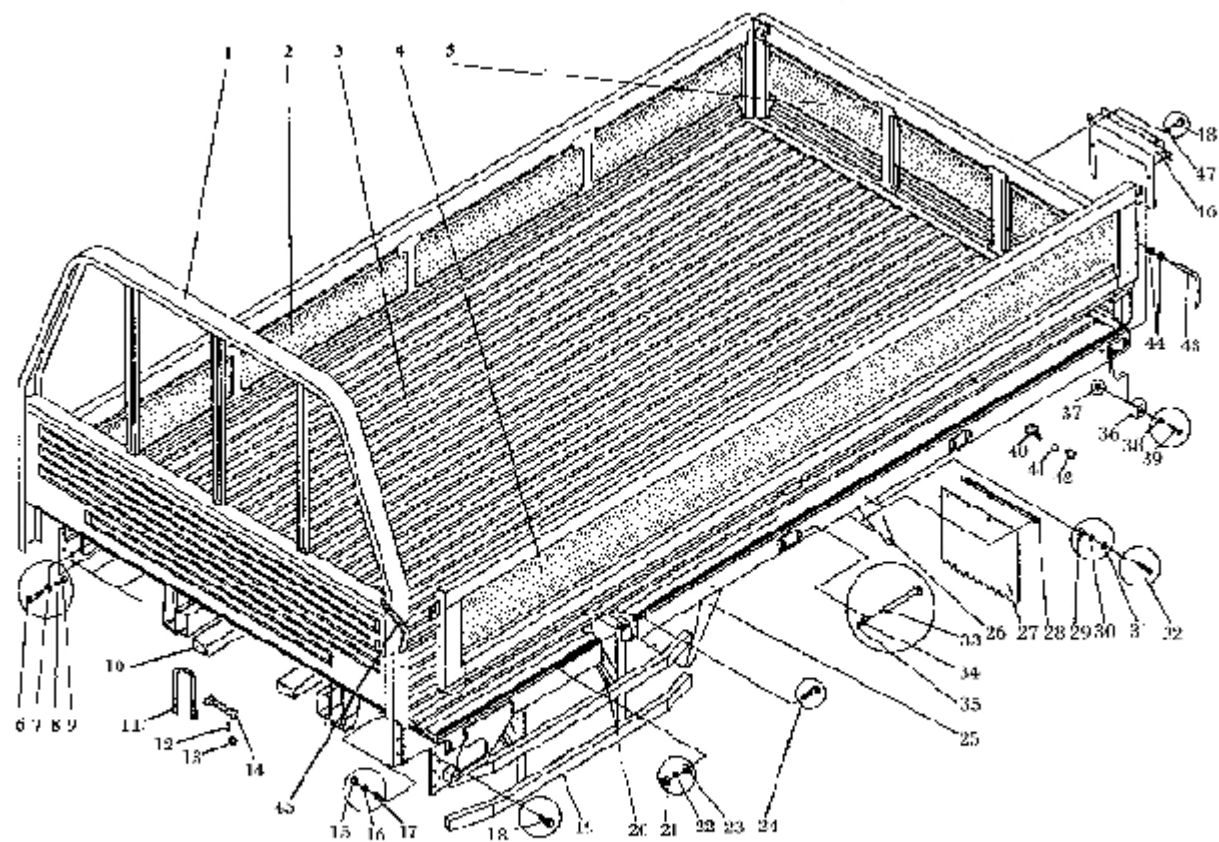

图106 车箱

序号	零件号	零件名称	数 量
	8500010C2H7	车箱总成	1
1	8504010C2H7	前板总成	1
2	8502010B2H7	右边板总成	1
3	8501010C2H7	底板总成	1
4	8502015B2H7	左边板总成	1
5	8503010C2H7	后板总成	1
6	CQ1501270	螺栓 - 前板与底板	4
7	Q40112	垫圈	4
8	Q40312	弹簧垫圈	4
9	CQ34012	螺母	4
10	8500016-2H7	垫木	2
11	8500013-3H7	U 型螺栓 A	6
	8500012-3H7	U 型螺栓	4
12	Q40112	垫圈	20
13	Q32912	六角尼龙锁紧螺母 - 车厢 与车架	20
14	8500014-3H7	压板	10
15	CQ34008	螺母	10
16	Q40308	弹簧垫圈	10
17	Q40108	垫圈	10
18	CQ1500825	螺栓 - 前板与连接板	10
19	2809015-Q5	左侧防护栏总成	1
	2809020-Q5	右侧防护栏总成	1

序号	零件号	零件名称	数 量
20	3809012-B3	斜撑	4
21	CQ34010	螺母	12
22	Q40310	弹簧垫圈	12
23	Q40210	垫圈	12
24	CQ1501030	螺栓	12
25	8511011-B1B1	左挡泥板	2
26	8511012-B1B1	右挡泥板	2
27	8511016-B1	橡胶挡板	2
28	8511017-B1B1	挡泥板压条	2
29	CQ34006	螺母	28
30	Q40306	弹簧垫圈	28
31	Q40106	垫圈	28
32	CQ1500616	螺栓 - 连接挡泥板	28
33	8500011-B1	销轴	16
34	Q40108	垫圈	16
35	Q5003016	开口销	16
36	8500021B6b8	缓冲胶块	10
37	CQ34010	螺母	10
38	Q40110	垫圈	10
39	Q2141040	螺栓 - 缓冲胶块	10
40	CQ1511245	螺栓 - 连接车架与悬置	4
41	Q40112	垫圈	4
42	Q32912	六角尼龙锁紧螺母	4

CA1047K26L2-II

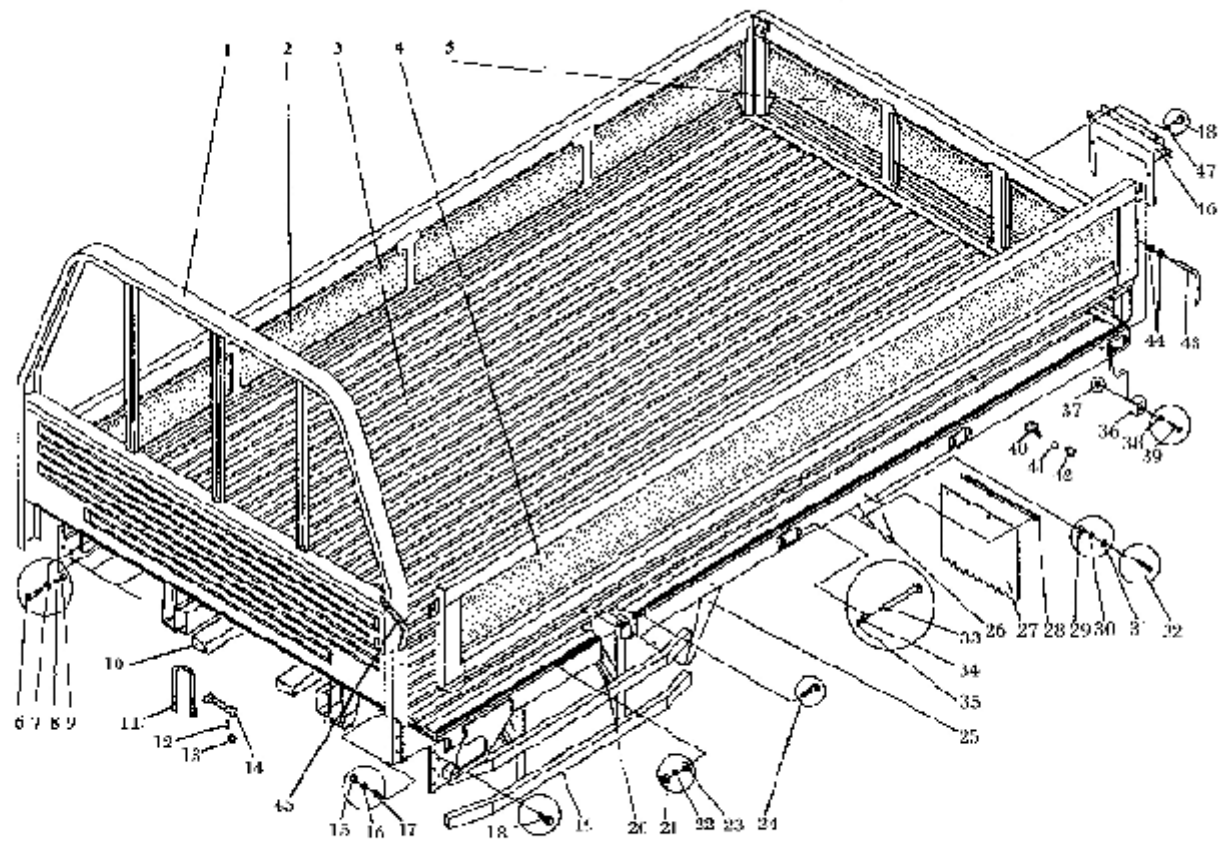

图106 车箱

序号	零件号	零件名称	数 量
	8500010C4H7	车箱总成	1
1	8504010C2H7	前板总成	1
2	8502010B4H7	右边板总成	1
3	8501010C4H7	底板总成	1
4	8502015B4H7	左边板总成	1
5	8503010C2H7	后板总成	1
6	CQ1501270	螺栓 - 前板与底板	4
7	Q40112	垫圈	4
8	Q40312	弹簧垫圈	4
9	CQ34012	螺母	4
10	8500016-4H7	垫木	2
11	8500013-3H7	U 型螺栓 A	6
	8500012-3H7	U 型螺栓	4
12	Q40112	垫圈	20
13	Q32912	六角尼龙锁紧螺母 - 车厢 与车架	20
14	8500014-3H7	压板	10
15	CQ34008	螺母	10
16	Q40308	弹簧垫圈	10
17	Q40108	垫圈	10
18	CQ1500825	螺栓 - 前板与连接板	10
19	2809015-Q6	左侧防护栏总成	1
	2809020-Q6	右侧防护栏总成	1

序号	零件号	零件名称	数 量
20	3809012-B3	斜撑	4
21	CQ34010	螺母	12
22	Q40310	弹簧垫圈	12
23	Q40210	垫圈	12
24	CQ1501030	螺栓	12
25	8511011-B1B1	左挡泥板	2
26	8511012-B1B1	右挡泥板	2
27	8511016-B1	橡塑挡板	2
28	8511017-B1B1	挡泥板压条	2
29	CQ34006	螺母	28
30	Q40306	弹簧垫圈	28
31	Q40106	垫圈	28
32	CQ1500616	螺栓 - 连接挡泥板	28
33	8500011-B1	销轴	16
34	Q40108	垫圈	16
35	Q5003016	开口销	16
36	8500021B668	缓冲胶块	10
37	CQ34010	螺母	10
38	Q40110	垫圈	10
39	Q2141040	螺栓 - 缓冲胶块	10
40	CQ1511245	螺栓 - 连接车架与悬置	4
41	Q40112	垫圈	4
42	Q32912	六角尼龙锁紧螺母	4

CA1041K26L2R5-II

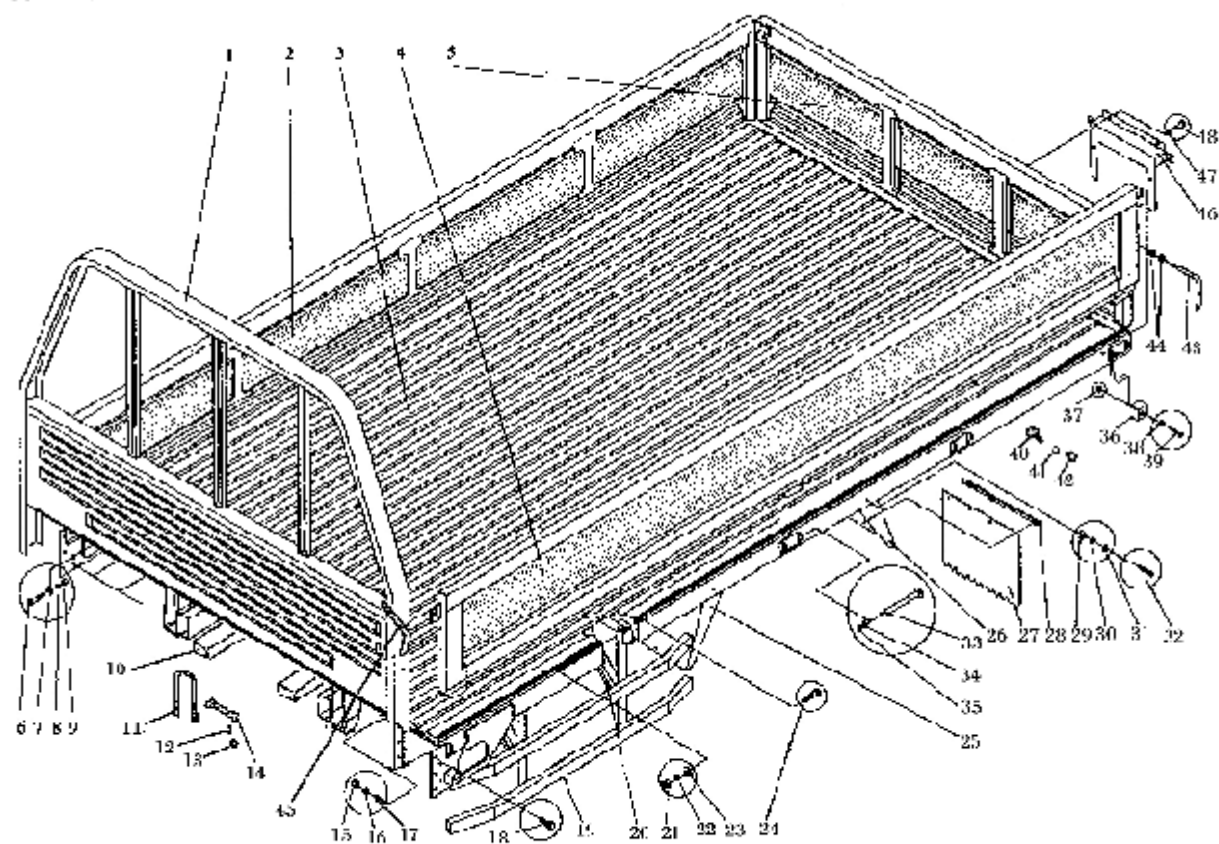

图106 车箱

序号	零件号	零件名称	数 量
	8500010F6H7	车箱总成	1
1	8504010C2H7	前板总成	1
2	8502010B6H7	右边板总成	1
3	8501010E6H7	底板总成	1
4	8502015B6H7	左边板总成	1
5	8503010C2H7	后板总成	1
6	CQ1501270	螺栓 - 前板与底板	4
7	Q40112	垫圈	4
8	Q40312	弹簧垫圈	4
9	CQ34012	螺母	4
10	8500016D6H7	垫木	2
11	8500013-3H7	U 型螺栓 A	6
	8500012-3H7	U 型螺栓	4
12	Q40112	垫圈	20
13	Q32912	六角尼龙锁紧螺母 - 车厢 与车架	20
14	8500014-3H7	压板	10
15	CQ34008	螺母	10
16	Q40308	弹簧垫圈	10
17	Q40108	垫圈	10
18	CQ1500825	螺栓 - 前板与连接板	10
19	2809015-3b5	左侧防护栏总成	1
	2809020-3b5	右侧防护栏总成	1

序号	零件号	零件名称	数 量
20	3809012-B3	斜撑	4
21	CQ34010	螺母	12
22	Q40310	弹簧垫圈	12
23	Q40210	垫圈	12
24	CQ1501030	螺栓	12
25	8511011-B1B1	左挡泥板	2
26	8511012-B1B1	右挡泥板	2
27	8511016-B1	橡胶挡板	2
28	8511017-B1B1	挡泥板压条	2
29	CQ34006	螺母	28
30	Q40306	弹簧垫圈	28
31	Q40106	垫圈	28
32	CQ1500616	螺栓 - 连接挡泥板	28
33	8500011-B1	销轴	16
34	Q40108	垫圈	16
35	Q5003016	开口销	16
36	8500021B6b8	缓冲胶块	10
37	CQ34010	螺母	10
38	Q40110	垫圈	10
39	Q2141040	螺栓 - 缓冲胶块	10
40	CQ1511245	螺栓 - 连接车架与悬置	4
41	Q40112	垫圈	4
42	Q32912	六角尼龙锁紧螺母	4

1041K26L

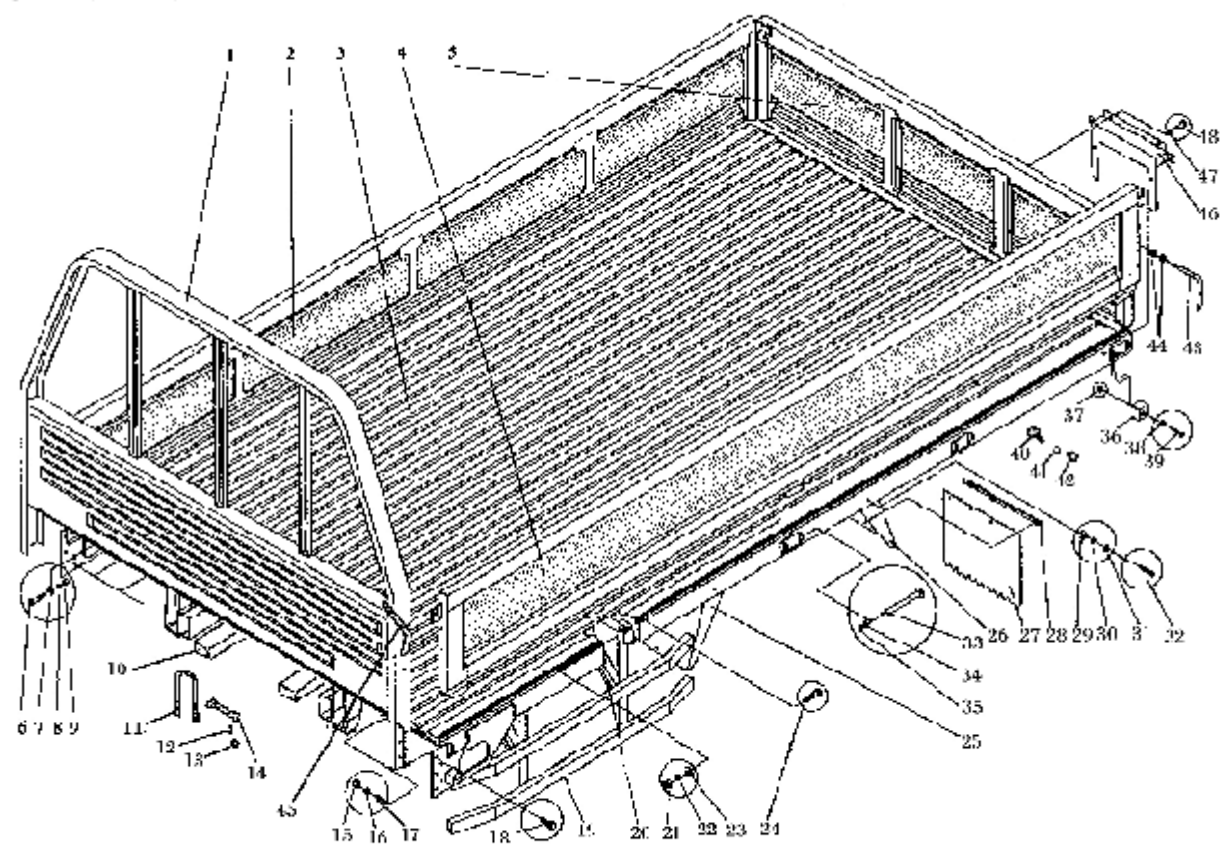
1041K26L2

1041K26L2R5

1047K26L2



图106 车箱

序号	零件号	零件名称	数 量
43	8505017B2H7	后板左栓杆	1
	8505018B2H7	后板右栓杆	1
44	Q32912	六角尼龙锁紧螺母	4
	Q40212	垫圈	4
45	8505012B2H7	前板左栓杆	1
	8505013B2H7	前板右栓杆	1
46	8501060-B3	牌照架总成	1
47	Q40305	弹簧垫圈	4
48	CQ1500512	螺栓 - 牌照架	4

序号	零件号	零件名称	数 量

序 号	型号或图号	名 称	规格(mm)d × D × B	数 量
1	986809K2	离合器分离轴承		1
2	1701120-Q7	变速器第一轴后轴承	40×90×23	1
3	7207E	变速器中间轴轴承	35×72×18.5	2
4	1701121-Q7	短圆柱滚子	6×19.5	16
5	50308	变速器第二轴轴承	40×90×23	1
6	K435124	滚针轴承总成	43×51×24	1
7	K505830	滚针轴承总成	50×58×30	3
8	K253128	滚针轴承总成-倒车惰轮	25×31×28	1
9	180307	传动轴中间支承轴承	35×80×21	1
10	7511E	后轮斜外轴承	55×100×25	2
11	7512E	后轮斜内轴承	60×110×28	2
12	7307E	主动锥齿轮外轴承	35×80×21	1
13	7609E	主动锥齿轮内轴承	45×100×36	1
14	7510E	差速器轴承	50×90×23	2
15	7305E	前轮斜外轴承	25×62×18	2
16	7508E	前轮斜内轴承	40×80×23	2
17	198905E	主销止推轴承	25.1×51×15.875	2
18	128803A	转向螺杆轴承	22×48×13.5	2

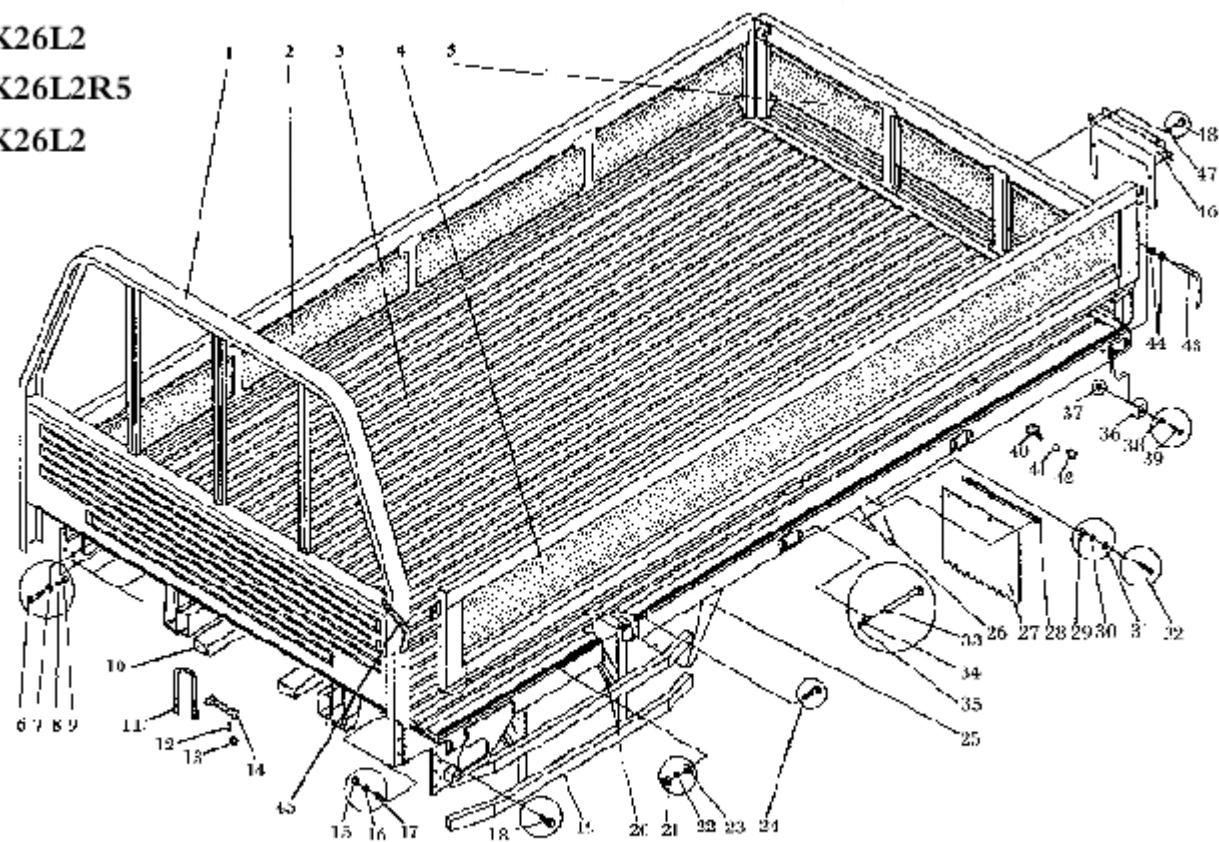
序 号	型号或图号	名 称	规格(mm)d × D × B	数 量
1	1701135 - Q7	变速器一轴轴承盖油封总成	54 × 39 × 10	1
2	1701375 - Q7	变速器二轴轴承盖油封总成	75 × 48 × 2	1
3	1702215 - Q7	变速器进档轴油封总成	20 × 13 × 7	1
4	1702225 - Q7	变速器换档轴油封总成	28 × 17 × 7	1
5	2202040 - B2	传动轴中间支承油封总成	72 × 45 × 8	1
6	2406040 - B1	半轴油封圈	46 × 36 × 7	2
7	2402055 - B1	主动锥齿轮油封总成	84 × 47 × 10	1
8	2406048 - B1	后轮泵油封圈	120 × 100 × 12	2
9	3103084 - B1	前轮泵油封圈	82 × 55 × 12	2
10	3401150 - Q3	转向螺杆油封	32 × 20 × 8	1
11	3401085 - B1	转向臂轴油封总成	44 × 32 × 10	1